

Team



Prof. Dr. Anne Schlüter
Raum: Weststadttürme A.08.05
Email: anne.schlueter@uni-due.de



Dipl.-Päd. Holger Angenent
Raum: Weststadttürme A.08.11
Email: holger.angenent@uni-due.de



Dipl.-Päd. Babette Berkels
Raum: Weststadttürme A.08.09
Email: babette.berkels@uni-due.de



Sekretärin Hannelore Götte
Raum: Weststadttürme A.08.10
Email: hannelore.goette@uni-due.de



Sekretärin Petra Groß
Raum: Weststadttürme A.06.14
Email: petra.gross@uni-due.de



Dr. Michaela Harmeier
Raum: Weststadttürme A.08.06
Email: michaela.harmeier@uni-due.de

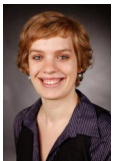

Dipl.-Päd. Meike Hilgemann
Raum: Weststadttürme A.08.07
Email: meike.hilgemann@uni-due.de



MA. phil. Jennifer Jäckel
Raum: Weststadttürme A.08.08
Email: jennifer.jaeckel@uni-due.de



Dr. Dipl.-Päd. Nicole Justen
Raum: Weststadttürme A.08.07
Email: nicole.justen@uni-due.de



Dr. Beate Kortendiek
Raum: Weststadttürme A.08.04b
Email: beate.kortendiek@uni-due.de



Dipl.-Soz.-Wiss. Jennifer Niegel
Raum: Weststadttürme A.08.15
Email: jennifer.niegel@uni-due.de



Dipl.-Päd. Hannelore Poguntke
Raum: Weststadttürme A.08.14
Email: hannelore.poguntke@uni-due.de



Dr. Uta C. Schmidt
Raum: Weststadttürme A.08.14
Email: uta.schmidt@uni-due.de



Dipl.-Päd. Ricarda Serritelli
Raum: Weststadttürme A.08.15
Email: ricarda.serritelli@uni-due.de



Dr. Mechthilde Vahsen
Raum: Weststadttürme A.08.04b
Email: mechthilde.vahsen@uni-due.de

Herzlich Willkommen!



**Im Fachgebiet
Erwachsenenbildung/
Bildungsberatung
und
im Netzwerk Frauen- und
Geschlechterforschung NRW**

Weststadttürme
(8. Etage)
Berliner Platz 6-8
45127 Essen

Fachgebiet Erwachsenenbildung/Bildungsberatung

Studienangebote

- Frauen- und Genderforschung in der Erwachsenenbildung
- Konzepte und Verfahren der Bildungs- und Lernberatung
- Biographiearbeit/Biographieforschung
- Präsentation und Moderation
- Studienberatung für Diplom- und Masterstudierende
- Forschungs- und DiplomandInnenkolloquium
- Praktikumsbetreuung
- Methoden und Verfahren qualitativer Bildungsforschung

Studienspezifische Lehrinhalte

- Zielgruppenarbeit in der Erwachsenenbildung
- Struktur und Organisation in der Erwachsenenbildung
- Verfahren und Konzepte der Lehr- und Lernorganisation
- Biographieorientierte Methoden für die Bildungsarbeit
- Genderkompetenz und gendergerechte Ansätze für die Bildungsarbeit
- Bildung als Gegenstand der Forschung
- Bildung über die Lebenszeit: Einführung in den Profildbereich "Erwachsenenbildung/Adult Education"
- Erwachsenenpädagogische Kompetenzen: Planung und Durchführung von Lern- und Bildungsprozessen

Forschungsschwerpunkte

Forschungsschwerpunkte Fachgebiet EB/BB

Das **Fachgebiet Erwachsenenbildung/Bildungsberatung** beschäftigt sich in der empirischen Bildungsforschung mit begleiteten und beratenen Bildungsprozessen im Erwachsenenalter. Aus verschiedenen Blickwinkeln werden die Daten mit biographieorientierten Methoden erhoben, um Wirkungen von Erwachsenenbildung und Bildungsberatung auf Bildungsprozesse zu erforschen.

- Reihe „Weiterbildung und Biographie“
- Erwachsenenpädagogische Professionalität und Professionalisierung
- Pädagogische Biographiearbeit
- Mentoring
- Frauen- und Geschlechterforschung
- Fachkulturforschung

Forschungsschwerpunkte Netzwerk FGF NRW

Die Forschungsstelle des **Netzwerks Frauen- und Geschlechterforschung NRW** ist ein vom Wissenschaftsministerium des Landes Nordrhein-Westfalen unterstützter Zusammenschluss von Wissenschaftlerinnen an nordrhein-westfälischen Hochschulen mit einem Arbeitsschwerpunkt in der Frauen- und Geschlechterforschung. Sprecherin des Netzwerkes ist Prof. Dr. Anne Schlüter. Die Koordination wird von Dr. Beate Kortendiek übernommen. Folgende Projekte sind integriert:

- Gender-Report: „Geschlechter(un)gerechtigkeit an nordrhein-westfälischen Hochschulen“
- Gender-Aspekte bei der Einführung und Akkreditierung gestufter Studiengänge (Fortschreibung der Studie)
- Zeitschrift „GENDER“
- „Journal Netzwerk Frauen- und Geschlechterforschung NRW“
- Buchreihe „Geschlecht & Gesellschaft“
- Datenbank Gleichstellungsprojekte an nordrhein-westfälischen Hochschulen
- Datenbank zur Kinderbetreuung an nordrhein-westfälischen Hochschulen

Ausgewählte Publikationen

- Schlüter, Anne (Hrsg.): Offene Zukunft durch Erfahrungsverlust? Zur Professionalisierung der Erwachsenenbildung Generationen- und Geschlechterverhältnisse. Bielefeld 2011.
- Justen, Nicole: Erwachsenenbildung in biographischer Perspektive. Lebensgeschichten - Bildungsmotive - Lernprozesse. Bielefeld 2011.
- Becker, Ruth/ Casprig, Anne/ Kortendiek, Beate /Münst, Senganata A./ Schäfer, Sabine: Gender-Report 2010 - Geschlechter(un)gerechtigkeit an nordrhein-westfälischen Hochschulen. Essen 2010.
- Becker, Ruth/ Kortendiek, Beate (Hrsg.) (2010): Handbuch Frauen- und Geschlechterforschung. Theorie, Methode, Empirie. Reihe Geschlecht und Gesellschaft, 3. erweiterte Auflage. Wiesbaden: VS-Verlag für Sozialwissenschaften, Reihe Geschlecht & Gesellschaft, Band 35.
- Berkels, Babette (2010): „Neue Wege in den Beruf“: Unterstützung von Schülerinnen mit Migrationshintergrund durch ein Mentoringprogramm des ZFBT an der Schwelle Schule – Beruf. In: Der Pädagogische Blick, 18. Jg./Nr. 2, S. 119-122.
- Schlüter, Anne (Hrsg.): Bildungsberatung. Eine Einführung für Studierende. Opladen 2010.
- Jäckel, Jennifer/ Houda, Kathrin: Neue Karrierewege für Frauen an der Hochschule? In: Gender 03/2010, S. 143-149.
- Harmeier, Michaela: „Für die Teilnehmer sind wir die VHS“: Selbstverständnis von Kursleitenden und ihr Umgang mit Qualifizierungsmaßnahmen. Bielefeld 2009.
- Schlüter, Anne (Hrsg.): „In der Zeit sein...“ Beiträge zur Biographieforschung in der Erwachsenenbildung. Bielefeld 2005.