

Vor dem Abi an die Uni!

Informationen zum Frühstudium

UNIVERSITÄT
DUISBURG
ESSEN

Offen im Denken

Herzlich willkommen

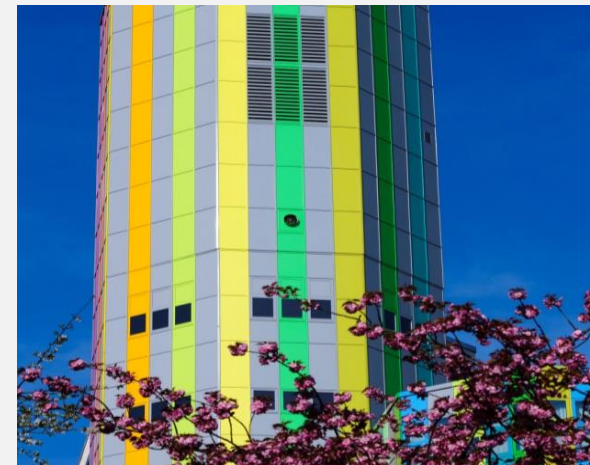

Das Team

Miriam Pinske, B.Sc.

Ansprechpartnerin für das Frühstudium

✉ fruehstudium@uni-due.de

Dr. Verena Wockenfuß

Projektleiterin

✉ fruehstudium@uni-due.de

**Sarah Schröter, Dipl.-Soz.-Arb. /
Dipl.-Soz.-Päd.**

**Ansprechpartnerin für Teilnehmer*innen
des Talentscoutings**

✉ sarah.schroeter@uni-due.de

Vanessa Monika Wollny

SHK Frühstudium

✉ fruehstudium@uni-due.de

Sarah Rakebrandt

SHK Frühstudium

✉ fruehstudium@uni-due.de

Unsere Tutor*innen

Medizin

Marvin Droste

✉ fruehstudium.medizin@uni-due.de

Medizin

Lea Berntsen

✉ fruehstudium.medizin@uni-due.de

Medizin

Luisa Voit

✉ fruehstudium.medizin@uni-due.de

Medizin / Studieren mit Beeinträchtigung

Milena Gies

✉ fruehstudium.medizin@uni-due.de

Physik

Niels Ganser

✉ fruehstudium.physik@uni-due.de

Physik

Johanna Lill, M.Sc.

✉ fruehstudium.physik@uni-due.de

Lehramt

Sarah Rakebrandt

✉ fruehstudium.lehramt@uni-due.de

Angewandte Kognitions- und Medienwissenschaft (KOMEDIA)

Vanessa Monika Wollny

✉ fruehstudium.ingwi@uni-due.de

Politikwissenschaft

Berat Arifi

✉ fruehstudium.geswi@uni-due.de

Politikwissenschaft

Luca Kersjes

✉ fruehstudium.geswi@uni-due.de

Kunstwissenschaft und Germanistik

Fabienne Ruczinski

✉ fruehstudium.geiwi@uni-due.de

UNIVERSITÄT
DUISBURG
ESSEN

Offen im Denken

Universität Duisburg-Essen
UDE

Fakten: Universität Duisburg-Essen

- Fusion der Universitäten Duisburg und Essen, 2003
- gut 45.000 Studierende aus 130 Nationen
- jüngste Universität in Deutschland und gehört zu den 10 größten in Deutschland
- über 50 Bachelorstudiengänge und 70 Masterstudiengänge
- in vielen Disziplinen in der TOP 10 der forschungsstärksten deutschen Universitäten

Campus Duisburg

Universitätsklinikum Essen

Campus Essen

Bachelor-Studiengänge am Campus Essen

Biologie B.Sc.

- Biologie
- Medizinische Biologie
- Aquatische Biologie
- Molekulare Biologie

Chemie B.Sc.

- Chemie
- Water Science

Mathematik B.Sc.

- Mathematik
- Technomathematik
- Wirtschaftsmathematik

Wirtschaftswissenschaften B.Sc./B.A.

- Ang. Informatik – Systems Engineering
- Betriebswirtschaftslehre
- Volkswirtschaftslehre
- Wirtschaftsinformatik

Geisteswissenschaften 2-Fach-B.A.

- Angewandte Philosophie
- Anglophone Studies
- Christliche Studien
- Französische Sprache und Kultur
- Germanistik: Sprache, Literatur, Kultur und Kommunikation
- Geschichte
- Kommunikationswissenschaft
- Kulturwirt (B.A.)
- Kunstwissenschaft
- Musikwissenschaft
- Niederländische Sprache und Kultur
- Spanische Sprache und Kultur

Bildungswissenschaften B.A.

- Lehramt an GyGe, HRSGe, G, BK
- Erziehungswissenschaft
- Soziale Arbeit
- Psychologie

Medizin Staatsexamen

- Humanmedizin

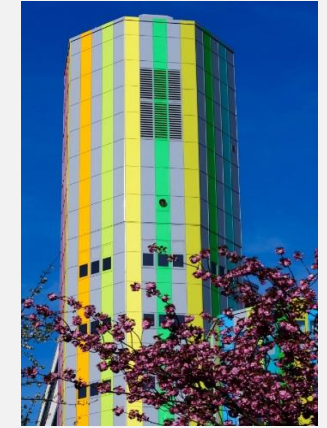

Bachelor-Studiengänge am Campus Duisburg

Gesellschaftswissenschaften B.A.

- Politikwissenschaft
- Ostasienstudien
- Soziologie
- Globale und Transnationale Soziologie

Mercator School of Management B.Sc./B.A.

- Betriebswirtschaftslehre
- Wirtschaftspädagogik

Physik B.Sc.

- Energy Science
- Physik

Ingenieurwissenschaften B.Sc.

- Ang. Informatik - Ingenieur- od. Medieninformatik
- Ang. Kognitions- und Medienwissenschaften
- Bauingenieurwesen
- Elektrotechnik und Informationstechnik
- Energietechnik (berufsbegleitend)
- International Studies in Engineering
- Maschinenbau
- Medizintechnik
- Nano Engineering
- Steel Technology and Metal Forming
- Wirtschaftsingenieurwesen

Vorlesungen für Schülerinnen und Schüler und das Frühstudium

Frühstudium, Schüler*innenstudium, Juniorstudium...

- für leistungsstarke, begabte und interessierte Schülerinnen und Schüler der Oberstufe
- seit 2000 in Deutschland, seit 2003 an der UDE
- regelmäßiger Besuch von Veranstaltungen, auch aus unterschiedlichen Studiengängen
- Gewinnung von fachlichen und sozialen Einblicken in den Universitätsalltag
- verankert (NRW, seit 2003) im Hochschulgesetz und Beschluss der KMK (Kultusministerkonferenz)

Was bietet das Frühstudium?

- ihr lernt den ausgewählten Studiengang bzw. das Studienfach hautnah kennen
- ihr schnuppert Uni-Luft in allen Facetten
- ihr lernt Studierende kennen und könnt ein Netzwerk aufbauen
- ihr könnt eure Kompetenzen im Hinblick auf Selbstmanagement und Organisation
- ihr könnt überprüfen, ob ihr den Studiengang studieren möchtet
- Prüfungsleistungen können auf ein späteres Studium angerechnet werden, das Studium verkürzt sich
- auf der Zertifikatsfeier werdet ihr von der Prorektorin für die Teilnahme „geehrt“

- viele Veranstaltungen finden in der Schulzeit statt
- fehlender Schulstoff muss nachgeholt werden
- Schule geht immer vor

Frühstudium ...

Zugang zur Unibibliothek und Internetplattform

- als Frühstudierende solltet ihr die **Bibliothek** nutzen
 - ➔ Anmeldung online, bei Minderjährigen wird zusätzlich die Kopie des Personalausweises eines Elternteils und die Zustimmung benötigt
- ihr erhaltet eine **Nutzerkennung**, mit der ihr auf interne Seiten der Universität zugreifen könnt
 - ➔ zur Registrierung gelangt ihr über unsere Infoseite für Schüler*innen
- während des Semesters habt ihr Zugang zu einem Moodle-Kurs für Frühstudierende
 - ➔ die Zugangsdaten erhaltet ihr nach eurer Anmeldung

Studierendenausweis

- ab dem 2. Semester könnt ihr bei uns einen Studierendenausweis beantragen (Mensa und Bib)
 - ➔ bitte dem Projekt-Team eine Mail schicken

Einzugsgebiet Frühstudium und Fahrkosten

Fahrtkosten

- es besteht die Möglichkeit einen Zuschuss zu den Fahrtkosten zu erhalten
- dazu Bus- und Bahntickets sammeln, bzw. Kilometerzahlen notieren
- am Ende des Semesters könnt ihr bei uns die Quittungen einreichen
- auf der Zertifikatsfeier erhaltet Ihr eine Teilerstattung

Frühstudium? Vor dem ABL an die Uni?

Frühstudium – erste Schritte

- Eltern informieren
- **mit der Lehrerin/ dem Lehrer sprechen**
- das Frühstudium ist kostenlos
- ihr bindet euch nicht
- ihr könnt euch jederzeit wieder abmelden – ihr habt dadurch keine Nachteile; eine erneute Anmeldung ist zum Semesteranfang wieder möglich!

Frühstudium – Veranstaltungssuche

Eigenständig Veranstaltungen aus dem Vorlesungsverzeichnis für Schülerinnen und Schüler (LSF) auswählen!

- Veranstaltungszeitraum: 04.04.2022 – 15.07.2022 (Abweichungen möglich)
- Dauer: meist 90 Minuten (Ausnahmen möglich)
- Veranstaltungen finden zwischen 7 und 22 Uhr statt
- Es können Veranstaltungen aus unterschiedlichen Studiengängen ausgewählt werden
- Anzahl der Veranstaltungen frei wählbar
- Unterschiedliche Veranstaltungsformen:
Seminare, Vorlesungen, Übungen, Tutorien, Praktika...
- Coronabedingt können Veranstaltungen teilweise digital stattfinden; kurzfristige Änderungen der Veranstaltungsform möglich; Angaben im LSF prüfen

Auswahl von Veranstaltungen

https://campus.uni-due.de/lsf/

Studentisches Leben **Veranstaltungen** Einrichtungen Personen Räume und Gebäude

Vorlesungsverzeichnis
Suche nach Veranstaltungen
Studiengangpläne
Ausfallende Veranstaltungen
Navigation ausblenden

Chemie
Biologie
Geographie
Ingenieurwissenschaften
Bauwissenschaften
Medizin
Ergänzungsbereich für BA-/MA-Studierende
Institut für Sachunterricht
ZIM, UB, Universitätsarchiv
Ostasienwissenschaften/ East Asian Studies
Die Schreibwerkstatt
Forum Mündliche Kommunikation
Sprachkurse
Essener Kolleg für Geschlechterforschung
Zentrum für Wasser- und Umweltforschung
Profilschwerpunkt Urbane Systeme
Vorlesungsverzeichnis für Schülerinnen und Schüler
Weiterbildung für Gasthörer

Nur Veranstaltungen in dieser Rubrik sind für Schüler*innen freigegeben!

Auswahl von Veranstaltungen - Beispiele

Vorlesungsverzeichnis (SoSe 2022)

① Vorlesungsverzeichnis

① Vorlesungsverzeichnis für Schülerinnen und Schüler

Liebe Frühstudierende,

hier findet ihr die für euch verfügbaren Veranstaltungen aus verschiedenen Bachelorstudiengängen. Leider ist derzeit noch nicht klar, ob die Veranstaltungen digital stattfinden werden.

Bitte geht daher bei eurer Planung zunächst von Präsenzveranstaltungen aus und vermeidet Stundenpläne zu vermeiden!

Generelle Informationen zum Frühstudium findet ihr hier: <https://www.uni-due.de/abz/studieninteressierte/fruehstudium>

Wichtiger Hinweis:

Coronabedingt ist die Teilnahme an Veranstaltungen aktuell nur für Studierende möglich. Studieninteressierte findet ihr hier: <https://www.uni-due.de/abz>

Bei inhaltlichen Fragen zu den einzelnen Veranstaltungen wenden Sie sich bitte an die Person, die die Veranstaltung anbietet.

Bei Fragen zum späteren Studienverlauf (Studienstruktur, Inhalt, etc.) kontaktieren Sie bitte das Frühstudium.

① Campus Duisburg

① Campus Essen

Vorlesungsverzeichnis (SoSe 2022)

Seitenansicht wählen: → kurz → mittel → lang

① Vorlesungsverzeichnis

① Vorlesungsverzeichnis für Schülerinnen und Schüler

① Campus Duisburg

① Ingenieurwissenschaften

① Bauingenieurwesen

Für inhaltliche Fragen zum Studiengang wenden Sie sich bitte an Herrn Prof. Dr. Martin Denecke (martin.denecke@uni-due.de).

Ansprechpartnerin in administrativen und organisatorischen Belangen ist Frau Miriam Pinski (fruehstudium@uni-due.de).

Vst.-Nr.	Veranstaltung	Vst.-Art	Aktion
10010040002	Werkstoffe des Bauens 1 / Chemie - Lupascu	Vorlesung/Übung	
101101014	Technische Mechanik 2 - Schröder, Özmen	Vorlesung/Übung	Zur Zeit keine Belegung möglich

Ansprechpartner des Studiengangs

Informationen in dieser Spalte für Frühstudierende
NICHT RELEVANT!

Auswahl von Veranstaltungen - Beispiele

Grunddaten			
Veranstaltungsart	Vorlesung/Übung	Langtext	
Veranstaltungsnummer	101101014	Kurztext	TM 2
Semester	SoSe 2022	SWS	6
Erwartete Teilnehmer/-innen		Max. Teilnehmer/-innen	
Credits	9	Belegung	Belegpflicht
Zeitfenster		Für Frühstudierende NICHT RELEVANT!	
Hyperlink			
Sprache	Deutsch		

Termine Gruppe: [unbenannt] 📅								
	Tag	Zeit	Rhythmus	Dauer	Raum	Raum-plan	Status	Bemerkung
➡ 📅	Mi.	08:00 bis 10:00	wöch.	06.04.2022 bis 06.07.2022	S05T Hörsaalzentrum - S05 T00 B08			Letzter Veranstaltungst ist der 13.07. De Veranstaltungs wird rechtzeitig

Veranstaltungsinfos
(Präsenzveranstaltung mit Raumangabe)

Einführung in die türkischsprachige Literatur - Einzelansicht

Diese Veranstaltung wird über ein direktes Zulassungsverfahren vergeben. Um diese zu belegen:

1. Klicken Sie auf unten aufgeführten Link.
2. Dort beim gewünschten Termin auf "jetzt belegen/abmelden".
3. Melden Sie sich am System an.
4. Bestätigen Sie Ihre Anmeldung.

Hier geht es zum Anmeldesystem

Für Frühstudierende NICHT RELEVANT!
Anmeldung für Frühstudierende
ausschließlich über die Homepage des
Frühstudiums.

Raum	Raum-plan	Status	Bemerkung	fällt aus am	Max. Teilnehmer/-innen	E-Learning	Kontakt in Bezug Corona
						E-Learning	

Digitales Veranstaltungsformat

Auswahl von Veranstaltungen - Beispiele

Zugeordnete Personen

Zugeordnete Personen	Zuständigkeit
Schröder, Jörg, Professor, Dr.-Ing. habil.	verantwort
Özmen, Yasemin, M.Sc.	begleitend

Zielgruppen/Studiengänge

Zielgruppe/Studiengang
Bachelor of Science Bauingenieurwesen, Bachelor of Science Bauingenieurwesen

Ansprechpartner*innen für
inhaltliche und organisatorische
Fragen zur Veranstaltung

Inhaltliche und organisatorische Informationen zur Veranstaltung

Inhalt

Kommentar

In dieser Überblicksvorlesung zur Literatur vom Barock bis ins 21. Jahrhundert werden wichtige Autor*innen, Werke und Literaturprogramme vorgestellt. Dabei werden sowohl der Epochenbegriff wie auch Fragen der Kanonbildung und Literaturgeschichtsschreibung kritisch reflektiert.

Hinweise zur Grundlagenlektüre, zu den einzelnen Sitzungsterminen, zu Materialien zur Vorlesung sowie zur Modulklausur erhalten Sie im

Moodlekursraums: "Modul Literaturwissenschaft I", Zugangsschlüssel: germanistische Literaturwissenschaft.

Sie können sich auch als Gast einschreiben, falls Sie noch keine Unikennung erhalten haben. **Die Einschreibung ist obligatorisch und ab dem 1.4.2022 möglich.**

Bitte orientieren Sie sich über den Sitzungsplan, unter welchen Bedingungen (präsent oder digital) die Vorlesung stattfinden wird.

Wer nicht an den synchronen Sitzungen teilnimmt, kann sich über die eigenständige Leseleistung den Stoff erarbeiten. Zudem stehen in Moodle Übungen als Selbstlernaufgaben zur Verfügung.

Veranstaltungen Medizin

ACHTUNG!

**Besonderes Vorgehen bei der
Auswahl von Veranstaltungen aus
dem Fachbereich Medizin!**

**Infos auf unserer Homepage unter
„Veranstaltungen“**

Veranstaltungen Medizin [↗](#)

Die im LSF hinterlegten Informationen zu den Veranstaltungen im Fach Medizin sind häufig nicht aktuell, da die Medizinische Fakultät ein anderes Portal für die Veröffentlichung von Informationen nutzt.

Bitte entnehme zunächst dem LSF (*Vorlesungsverzeichnis für Schülerinnen und Schüler*) **WELCHE** Veranstaltungen Du als Schüler*in im Fachbereich Medizin besuchen darfst und hole **im Anschluss** Informationen zur Durchführung der Veranstaltung ein.

Bei Fragen dazu wende Dich bitte an unsere Tutor*innen für Medizin (siehe [Kontakt](#)).

[Zu OpenCampus](#) [↗](#)

Anmeldung zum Frühstudium

Anmeldung online ausfüllen und abschicken

Die Anmeldung findet **NICHT** über das Vorlesungsverzeichnis der UDE (LSF) statt, sondern über eine extra Anmeldemaske bei uns im ABZ.

https://www.uni-due.de/abz/studieninteressierte/fruehstudium_anmeldung_fruehstudium.php

- zuerst im LSF in der Rubrik „Vorlesungsverzeichnis für Schülerinnen und Schüler“ Veranstaltung(en) raussuchen, die du besuchen möchtest
- diese musst du dir aufschreiben oder merken und später während des Anmeldeprozesses aus einer integrierten Datenbank auswählen
- zusätzlich werden noch persönliche Daten u.a. Name, Stufe etc. abgefragt
- **bitte nutze Deine eigene Mailadresse zur Anmeldung (nicht die Deiner Eltern)!**
- zum Schluss muss deine Anmeldung online abgeschickt werden (Button)

Anmeldung online ausfüllen und abschicken

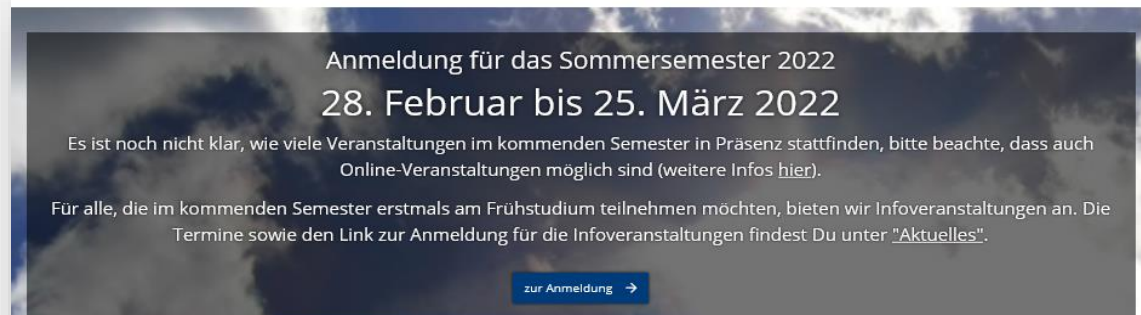

Anmeldung:
ab 28.02.
bis zum 25.03.2022

Schritt 1: informieren

Hinweise: Bitte aufmerksam lesen!

Vor dem Start der Anmeldung noch einige Informationen

Die Anmeldung für das Frühstudium erfolgt zunächst online.

Bitte fülle die Anmeldemaske vollständig aus. Unmittelbar nach

- ausdrucken und
- von der/dem Fachlehrer*in, der Schulleitung sowie
- ggfs. von einer/m Erziehungsberechtigten unterzeichnen

Deine Anmeldung ist nur gültig, wenn die Schule und, wenn du minderjährig bist, eine Erziehungsberechtigte unterschreiben.

Deine **vollständigen** Unterlagen sendest Du anschließend bitte postalisch an:

Universität Duisburg-Essen
Akademisches Beratungszentrum (ABZ)
Miriam Pinske / Frühstudium
Geibelstr. 41
47057 Duisburg

Wichtig: Die Anmeldung ist erst dann erfolgt, wenn der unterschriebene Ausdruck postalisch bei uns eingegangen ist.

Eine Teilnahmebestätigung erhältst Du einige Zeit nach Ende der Anmeldefrist.

Die Anmeldung muss für jedes Semester erneut vorgenommen werden!

[weiter zu "wichtige Informationen"](#)

Wenn Du bislang noch nicht am Frühstudium teilgenommen hast, nimm an einer unserer Infoveranstaltungen teil (Termine unter "[Aktuelles](#)"), informiere Dich auf unserer [Infoseite für Schüler*innen](#) und sprich mit Deiner Schule sowie Deinen Eltern (sofern Du noch nicht volljährig bist) über Deinen Wunsch am Frühstudium teilzunehmen - ohne Zustimmung ist eine Teilnahme nicht möglich.

Suche Dir eine*n Lehrer*in an Deiner Schule, die Dich während Deines Frühstudiums betreut. Manche Schulen haben auch eine*n spezielle*n Ansprechpartner*in für das Frühstudium.

[weiter zu Schritt 2](#)

Schritt 2: Veranstaltung(en) auswählen

Suche die Veranstaltung(en), die Du im Rahmen Deines Frühstudiums besuchen möchtest, aus dem [Vorlesungsverzeichnis für Schülerinnen und Schüler](#) im LSF (Vorlesungsverzeichnis der UDE) heraus. Achte darauf, dass Du im LSF oben rechts das richtige Semester auswählst. Eine Anleitung zum Umgang mit dem LSF findest Du unter "[Infos für Schüler*innen](#)".

Bitte beachte das unter "[Veranstaltungen](#)" beschriebene gesonderte Vorgehen für Veranstaltungen aus dem Fachbereich Medizin!

Notiere Dir die Veranstaltungsinformationen (Veranstaltungstitel, Dozierende*r, Studiengang etc.), um diese später bei der Anmeldung eintragen zu können.

[weiter zu "Hinweise"](#)

Anmeldung Schritt für Schritt...

Bitte alle Infos aufmerksam lesen!

Anmeldung – Veranstaltungen auswählen

Die gewählten Veranstaltungen müssen im Rahmen der Anmeldung angegeben werden.

...aus der Datenbank

Hier nur Basisinformationen.
Detaillierte Informationen im LSF!

Veranstaltung hinzufügen

Aus dem Vorlesungsverzeichnis Freie Eingabe

Fakultät
Chemie

Studienfach
Chemie

Veranstaltung
Analytische Chemie I

Analytische Chemie I

Campus Campus Essen

Raum

Dozent Prof. Dr. rer. nat.
Oliver J. Schmitz

E-Mail oliver.schmitz@uni-due.de

Veranstaltung hinzufügen

...freie Eingabe, wenn Veranstaltung in Datenbank nicht aufgeführt.

Nur Veranstaltungen aus dem Vorlesungsverzeichnis für Schüler*innen (oder in Einzelfällen nach besonderer Absprache mit der*dem Dozent*in)!

Veranstaltung hinzufügen

Aus dem Vorlesungsverzeichnis **Freie Eingabe**

Titel der Veranstaltung *

Studienfach *

Fakultät *

Veranstaltungsart *

Dozent *

Campus *

Veranstaltung hinzufügen

Anmeldung als PDF

- nach der Online- Anmeldung erhältst Du per Mail ein PDF
 - das **Anmelde-PDF** von der Schule (Schulleitung, Lehrer*in) und Eltern unterschreiben lassen
 - 2 Kopien machen: 1 für euch, 1 für die Schule
 - Original an das ABZ schicken!
- coronabedingt kann auch ein Scan per Mail gesendet werden.
- Du erhältst von uns eine Anmeldebestätigung - diese kann auch erst **nach** dem Semesterbeginn bei Dir ankommen, deshalb **bitte schon ab Vorlesungsbeginn** an den Veranstaltungen teilnehmen!

Teilnahmebedingungen

Über die Teilnahme von Schülerinnen und Schülern am Projekt entscheiden die Schule und die Universität Duisburg-Essen. Die Schulleiterin bzw. der Schulleiter beurlaubt die Schülerin bzw. den Schüler bei Bedarf vom Unterricht der Schule. Der Besuch der Vorlesungen (Seminare, Übungen, Praktika, etc.) an der Universität Duisburg-Essen findet dann ersatzweise für den Unterricht in der Schule statt und ist eine Schulveranstaltung. In welchem Umfang Schulunterricht ausfallen darf, entscheidet die Schule.

Die Schülerinnen und Schüler sind verpflichtet, die Universitätsveranstaltungen formal wie den Unterricht in der Schule zu handhaben, d.h. regelmäßig teilzunehmen, sich in der Schule krank zu melden und schriftliche Entschuldigungen einzureichen usw. Schülerinnen und Schüler bzw. deren Erziehungsberechtigte sowie die Verantwortlichen der Schulaufsicht, Schule und Hochschule behalten es sich vor, die Teilnahme zu beenden, wenn sich Misserfolge zeigen oder sich die schulischen Leistungen negativ verändern.

Schülerinnen und Schüler sind verpflichtet, den ausfallenden Unterricht selbstständig nachzuarbeiten, ggf. Klausuren zu schreiben und, falls von der Schule gefordert, zusätzliche Leistungen, wie z.B. das Verfassen von Referaten, zu erbringen. Einzelheiten sind mit der Fachlehrerin bzw. dem Fachlehrer abzustimmen.

Falls sich ein Nachlassen schulischer Leistungen durch einen schlechteren Notendurchschnitt in den Zeugnissen und insbesondere im Abiturzeugnis zeigt, ist hierfür nicht die Schule verantwortlich. Die Verantwortlichkeit für die Teilnahme am Projekt mit allen sich daraus ergebenden Verpflichtungen und Risiken liegt ausschließlich bei den Schülerinnen und Schülern bzw. deren Erziehungsberechtigten.

Die teilnehmenden Schülerinnen und Schüler sind verpflichtet, der Schule und der Universität Duisburg-Essen eine vorzeitige Beendigung der Teilnahme (d.h. vor Ende der Vorlesungszeit des jeweiligen Semesters) schriftlich mitzuteilen.

Ich habe/wir haben von den Teilnahmebedingungen Kenntnis genommen:

Ort _____

Datum _____

Unterschrift _____

Bei minderjährigen zusätzlich die Unterschrift eines Erziehungsberechtigten:

Unterschrift _____

Bescheinigung der Schule

Hiermit genehmigen wir die Teilnahme der Schülerin bzw. des Schülers _____, an Veranstaltungen des Projektes "Frühstudium an der Universität Duisburg-Essen" im Wintersemester _____.

Ort _____

Datum _____

Schulleiter/-in
Titel, Vorname, Name

Unterschrift _____

Fachlehrer/-in
Titel, Vorname, Name

Unterschrift _____

Schulstempel:

Veranstaltung

https://campus.uni-due.de/lsf/

Meine Funktionen **Veranstaltungen** Einrichtungen Personen Räume und Gebäude

Sie sind hier: [Startseite](#) > [Veranstaltungen](#) > [Ausfallende Veranstaltungen](#)

- Vorlesungsverzeichnis
- Suche nach Veranstaltungen
- Studiengangpläne
- Heutige Veranstaltungen
- Ausfallende Veranstaltungen**
- Lehrpersonenplan
- Meine Veranstaltungen
- Neue Veranstaltung eingeben
- Veranstaltung bearbeiten
- Veranstaltungen kopieren
- Import von Veranstaltungen
- Überschriften bearbeiten
- Belegungsfunktionen
- Studiengangmodule-LSF
- Studiengangmodule-LSF Struktur
- Navigation ausblenden

7 Treffer > [Datum ändern](#) [Drucken](#)

Ausfallende Veranstaltungen am Do, 09.01.2020

Uhrzeiten:

Beginn	Ende	Nr.	Titel der Veranstaltung	Gebäude
10:00	12:00		E3 - BiWi - Vertiefung zum Bürgerlichen Recht: Familienrecht - Cr. 3-3	
10:00	12:00		Vertiefung zum Bürgerlichen Recht: Familienrecht	S - E
12:00	14:00		Kommunale Sozialpolitik	S06S
12:00	14:00		Vertiefung zum Bürgerlichen Recht: Betreuungsrecht und Jugendstrafrecht	S - E
14:00	16:00		Contemporary Challenges of the Economies in East Asia	SG
14:00	16:00		Vertiefungsseminar Grundlagen der Sozialpolitik, Gr. 4	T03R
16:00	18:00		E3 - EKfG - Vortragsreihe Ambiguität und Gender. Das Dritte Geschlecht in Geschichte und Gegenwart - Cr. 2-2	T03 R02 D39

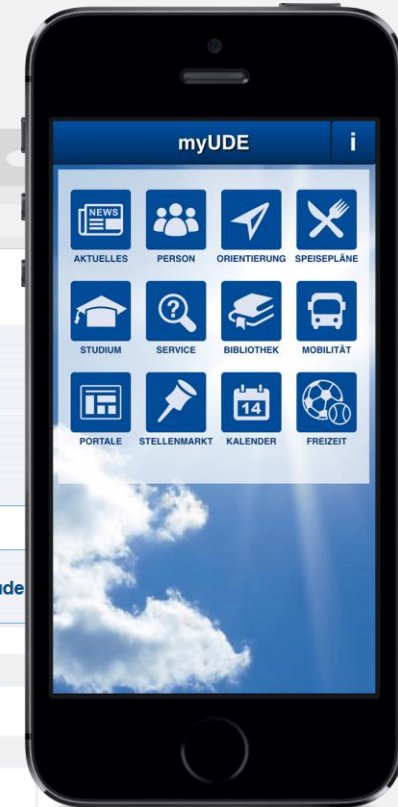

Veranstaltungen können sich ändern (Zeit, Ort, Entfall), daher bitte vor dem Veranstaltungsbesuch

- sich im LSF erkundigen
- Studierende fragen (Netzwerk)
- In den entsprechenden Moodle-Kursen anmelden

Anwesenheit im Frühstudium

Anwesenheit und Abwesenheit

- Anwesenheitsliste ausdrucken (unter Downloads)
- für jede Veranstaltung eine Anwesenheitsliste ausdrucken
- Anwesenheitsliste MUSS am Ende des Semesters vorgelegt werden, ansonsten kein Teilnahmezertifikat!!

3 bis 4
Fehltermine
pro
Veranstaltung

Bestätigung der Teilnahme bzw. Zertifikat erfolgt, wenn

- jede Veranstaltung von den Dozent/-innen unterschrieben wird
- Fehltermine eingetragen und die Gründe angegeben werden (Krankheit, Klausur in der Schule etc.)

Bei digitalen
Veranstaltungen muss
keine Anwesenheitsliste
geführt werden!

- /veranstaltung: [text input]
- DozentIn: [text input]
- Anwesenheitsbestätigung für: [text input]

Below these fields is a table with two columns: 'Datum' and 'Unterschrift'.

Datum	Unterschrift

Prüfungen im Frühstudium

Prüfungen

- die Teilnahme an Prüfungen ist immer mit der Dozentin/dem Dozenten zu klären
- die Anmeldung zu Prüfungen erfolgt ausschließlich über uns (ABZ)
- **Anmeldefrist beachten!!!!**
- Prüfungsanmeldebogen und Informationen findest Du in unserem Moodle-Kurs

nur wer
möchte...

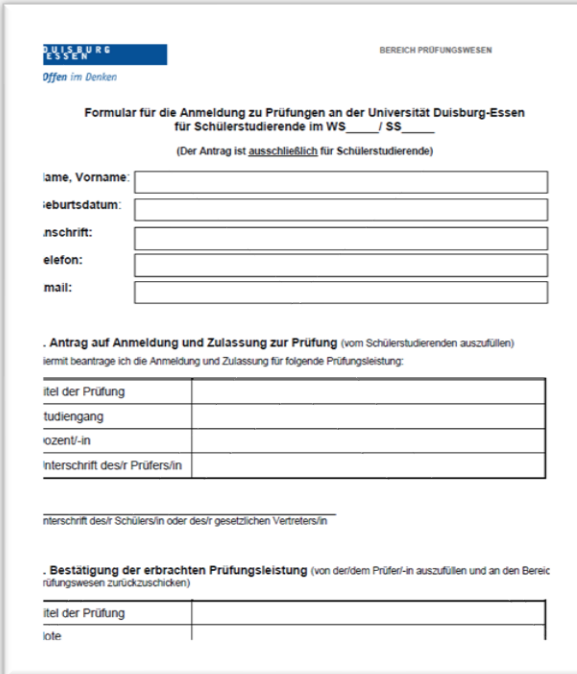

DUISBURG ESSEN BEREICH PRÜFUNGSWESEN
Offen im Denken

Formular für die Anmeldung zu Prüfungen an der Universität Duisburg-Essen für Schülerstudierende im WS / SS
(Der Antrag ist ausschließlich für Schülerstudierende)

Name, Vorname:
Geburtsdatum:
Anschrift:
Telefon:
Email:

Antrag auf Anmeldung und Zulassung zur Prüfung (vom Schülerstudierenden auszufüllen)
Hiermit beantrage ich die Anmeldung und Zulassung für folgende Prüfungsleistung:

Titel der Prüfung	
Studiengang	
Dozent/-in	
Unterschrift des/r Prüfers/in	

Unterschrift des/r Schülers/in oder des/r gesetzlichen Vertreters/in

Bestätigung der erbrachten Prüfungsleistung (von der/dem Prüfer/-in auszufüllen und an den Bereich Prüfungswesen zurückzuschicken)

Titel der Prüfung	
Noten	

Infos und Begriffe im Studium

Studieninhalte erkunden

Modulhandbuch

- Detaillierte Übersicht eines Studiengangs
- Enthält Informationen zu Inhalten, Lernzielen, Studienverlauf, Umfang, Prüfungsleistungen und Veranstaltungsformen im Studiengang
- Prüfungsleistungen: Klausuren, mündliche Prüfungen, Hausarbeiten, Protokolle, Referate,...
- Veranstaltungsformen: Vorlesungen, Seminare, Übungen, Praktika, Tutorien, ...

Studienverlaufsplan

- Komprimierte Übersicht eines Studiengangs
- Semesterwochenstunden (SWS) geben den zeitlichen Umfang einer Lehrveranstaltung an
- 1 SWS \triangleq 45 Minuten

Fachsemester	6.	5.	4.	3.	2.	1.	Credits
6.	31						
5.	29						
4.	30						
3.	30						
2.	30						
1.	30						

Studienplan BWL Duisburg

Fachsemester	6.	E1 Bereich – TopSim V		VWL-Vertiefungsmodul I 5	BWL-Vertiefungsmodul IV 5	BWL-Vertiefungsmodul V 5	Bachelorarbeit 8	Übung zum wissenschaftl. Arbeiten 2	31	Credits	
	5.	E3 Bereich 4		VWL-Vertiefungsmodul II 5	BWL-Vertiefungsmodul I 5	BWL-Vertiefungsmodul II 5	BWL-Vertiefungsmodul III 5	Personalmanagement 1 5	29		
	4.	Empirische Wirtschaftsforschung 2 5	E3 Bereich 2	E2 Bereich 2 3	Wirtschaftsrecht 1 5	Externe Rechnungslegung 2 5	Strategische Unternehmensführung 1 5	Betriebliche Entscheidungstheorie 2 5	30		
	3.	Statistik II 2 5	E3 Bereich 2	E2 Bereich 2 3	Grundlagen des Marketing 2 5	Internes Rechnungswesen 1 5	Mikroökonomik 1 5	Makroökonomik 2 5	30		
	2.	Statistik I 2 5	Grundlagen des Personalmanagements 1 5	Operations Research und Software Skills 2 7	Grundlagen des Jahresabschlusses 1 5	Investition und Finanzierung 2 5	Einführung in die VWL V 3	30			
	1.	Mathematik für Ökonomen 2 6	Beschaffung und Produktion 2 5	Einführung in die betr. Steuerlehre 2 5	Planung und Organisation 2 5	Buchhaltung und Kostenrechnung 1 6	Einführung in die BWL V 3	30			
	V Vortermín		Modulbereich Statistik/Ökonometrie	Modulbereich BWL-Grundlagen	Modulbereich BWL-Aufbaumodule	Modulbereich Vertiefung/BWL					
	1 1. Prüfungsblock		Modul Grundlagen Wiwi	Modulbereich VWL-Grundlagen	Modul Abschlussarbeit	Modulbereich Vertiefung/VWL					
	2 2. Prüfungsblock										

Studienplan: Gymnasium/Gesamtschule Chemie

Modul	Credits pro Modul	Fachsemester	Lehrveranstaltungen (LV)	Credits pro LV	davon CP Inklusion	Pflicht (P)	Wahlpflicht (WP) *1)	Veranstaltungsart	Semesterwochenstunden (SWS)	Zulassungsvoraussetzungen	Prüfung	Anzahl der Prüfungen je Modul
Allgemeine Chemie	11	1	Allgemeine Chemie	6		x		V/Ü	6	keine	Klausur	1
		1	Praktikum Allgemeine Chemie	5		x		S/P	7	keine		
Anorganische Chemie	5	2	Anorganische Chemie I	5		x		V/Ü	3	keine	Klausur	1
Fachdidaktik I	8	2	Fachdidaktik I	4	1	x		V/Ü	4	keine	Klausur oder Kolloquium (Moduleilprüfung)	1
		2	Schulversuche	2		x		P	2	keine		
		3	Gefahrstoffe	2		x		V	2	keine	Klausur oder mündliche Prüfung (Moduleilprüfung)	
Physikalische Chemie	7	2	Physikalische Chemie	2		x		V	2	keine	keine	1
		3	Praktikum Physikalische Chemie	5		x		P/Ü	6	Klausur zur VO/ÜB (Studienleistung)	Protokolle zu Praktikumsversuchen	
Organische Chemie I	6	3	Organische Chemie I	6		x		V/Ü	5	keine	Klausur	1
Organische Chemie II	6	4	Praktikum Organische Chemie	6		x		S/P	9	AllgC, OC 1	Klausur oder Kolloquium	1
Makromolekulare Chemie*1a)	5	4	Makromolekulare Chemie	5			x	V/Ü	3	keine	Klausur	1
Wasserchemie*1a)		4	Wasserchemie	5			x	V/Ü	3	keine		
Fachdidaktik II	7	5	Fachdidaktik II	7	2	x		V/S/P	6	Modul Allgemeine Chemie Fachdid. 1	Hausarbeit	1

Zeitleiste Frühstudium

Zeitleiste Sommersemester 2022

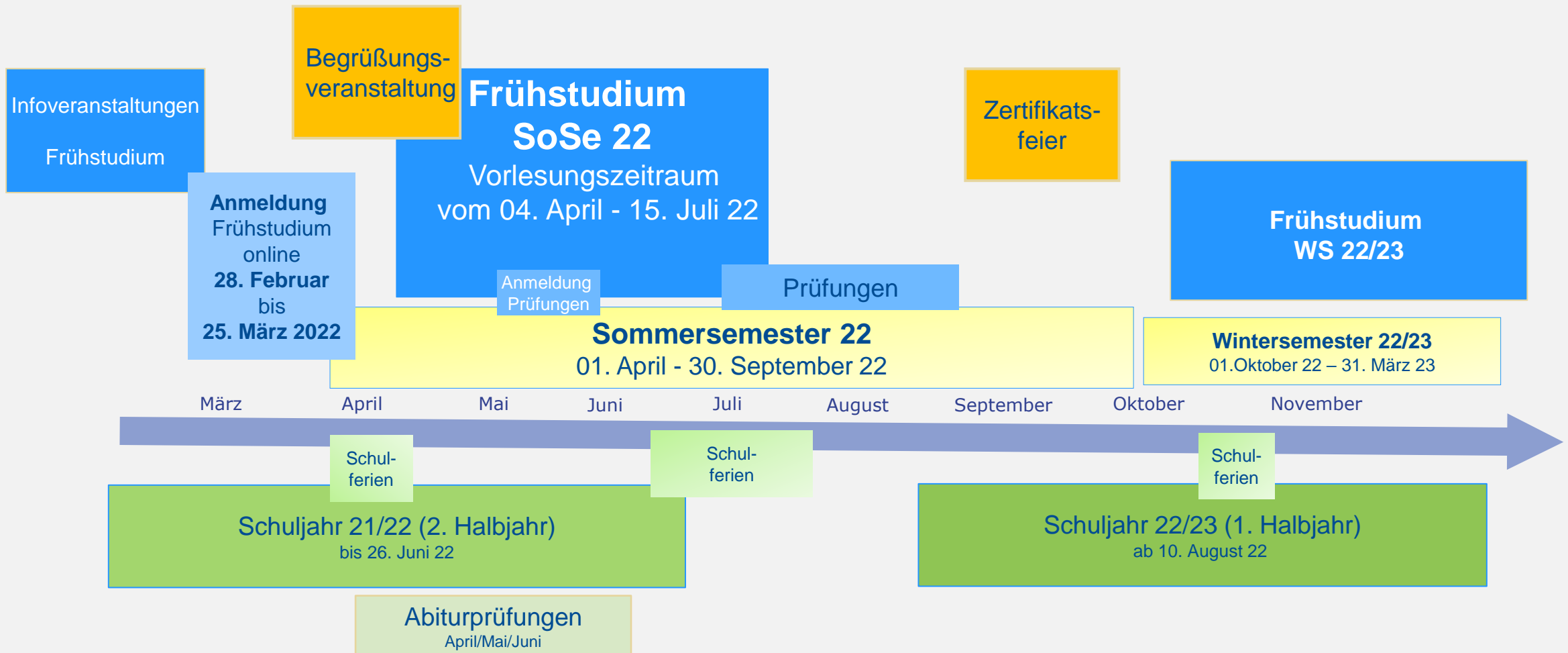

Eure Fragen?

UNIVERSITÄT
DUISBURG
ESSEN

Offen im Denken

... schreibt uns eine Mail...

fruehstudium@uni-due.de