

Vor dem Abi an die Uni!

Informationen zum Frühstudium

UNIVERSITÄT
DUISBURG
ESSEN

Offen im Denken

Herzlich willkommen

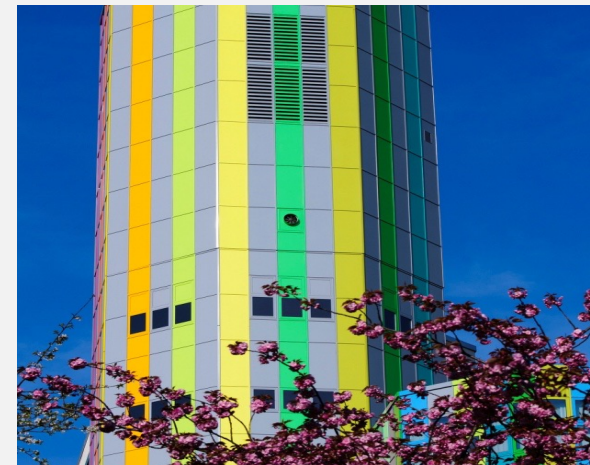

Das Team



Miriam Pinske, B.Sc.
**Ansprechpartnerin für
alle
Fragen zu deiner
Teilnahme
am Frühstudium**



Jennifer Schons, M.A.
**Wissenschaftliche
Mitarbeiterin**



**Dr. Verena
Wockenfuß**
Projektleiterin



**Sarah Schröter, Dipl.-Soz.-
Arb. / Dipl.-Soz.-Päd.**
**Ansprechpartnerin für
Teilnehmer*innen des
Talentscoutings**



Sarah Rakebrandt
SHK Frühstudium



Vanessa Monika Wollny
SHK Frühstudium

Unsere Tutor*innen



Medizin
Marvin Droste

✉ fruehstudium.medizin@uni-due.de

▼ Über mich



Medizin
Lea Berntsen

✉ lea.berntsen@stud.uni-due.de

▼ Über mich



Medizin / Studieren mit Beeinträchtigung
Milena Gies

✉ milena.gies@stud.uni-due.de

▼ Über mich



Lehramt
Sarah Rakebrandt

✉ fruehstudium.lehramt@uni-due.de

▼ Über mich



Physik
Niels Ganser

✉ niels.ganser@stud.uni-due.de

▼ Über mich



Physik
Johanna Lill, B.Sc.

✉ johanna.lill@stud.uni-due.de

▼ Über mich



Anglophone Studies/Französisch
Courteney Cloeren

✉ courteney.cloeren@stud.uni-due.de

▼ Über mich



Politikwissenschaft
Berat Arifi

✉ berat.arifi@stud.uni-due.de

▼ Über mich

Universität Duisburg-Essen UDE

Fakten: Universität Duisburg-Essen

- Fusion der Universitäten Duisburg und Essen, 2003
- gut 45.000 Studierende aus 130 Nationen
- jüngste Universität in Deutschland und gehört zu den 10 größten in Deutschland
- über 50 Bachelorstudiengänge und 70 Masterstudiengänge
- in vielen Disziplinen in der TOP 10 der forschungstärksten deutschen Universitäten



Campus Duisburg



Universitätsklinikum Essen



Campus Essen

Bachelor-Studiengänge am Campus Essen

Biologie B.Sc.

- Biologie
- Medizinische Biologie
- Aquatische Biologie
- Molekulare Biologie

Chemie B.Sc.

- Chemie
- Water Science

Mathematik B.Sc.

- Mathematik
- Technomathematik
- Wirtschaftsmathematik

Wirtschaftswissenschaften B.Sc./B.A.

- Ang. Informatik – Systems Engineering
- Betriebswirtschaftslehre
- Volkswirtschaftslehre
- Wirtschaftsinformatik

Geisteswissenschaften 2-Fach-B.A.

- Angewandte Philosophie
- Anglophone Studies
- Christliche Studien
- Französische Sprache und Kultur
- Germanistik: Sprache, Literatur, Kultur und Kommunikation
- Geschichte
- Kommunikationswissenschaft
- Kulturwirt (B.A.)
- Kunstwissenschaft
- Musikwissenschaft
- Niederländische Sprache und Kultur
- Spanische Sprache und Kultur

Bildungswissenschaften B.A.

- Lehramt an GyGe, HRSGe, G, BK
- Erziehungswissenschaft
- Soziale Arbeit
- Psychologie

Medizin Staatsexamen

- Humanmedizin

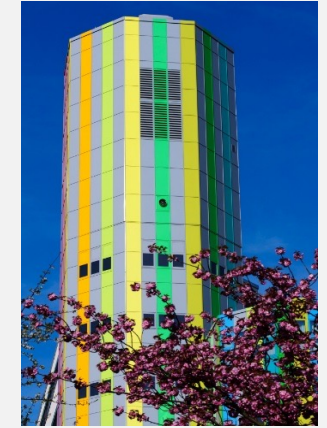

Bachelor-Studiengänge am Campus Duisburg

Gesellschaftswissenschaften B.A.

- Politikwissenschaft
- Ostasienstudien
- Soziologie
- Globale und Transnationale Soziologie

Mercator School of Management B.Sc./B.A.

- Betriebswirtschaftslehre
- Wirtschaftspädagogik

Physik B.Sc.

- Energie Science
- Physik

Ingenieurwissenschaften B.Sc.

- Ang. Informatik - Ingenieur- od. Medieninformatik
- Ang. Kognitions- und Medienwissenschaften
- Bauingenieurwesen
- Elektrotechnik und Informationstechnik
- Energietechnik (berufsbegleitend)
- International Studies in Engineering
- Maschinenbau
- Medizintechnik
- Nano Engineering
- Steel Technology and Metal Forming
- Wirtschaftsingenieurwesen



Vorlesungen für Schülerinnen und Schüler und das Frühstudium

Frühstudium, Schüler*innenstudium, Juniorstudium...

- für leistungsstarke, begabte und interessierte Schülerinnen und Schüler der Oberstufe
- seit 2000 in Deutschland, seit 2003 an der UDE
- regelmäßiger Besuch von Veranstaltungen, auch aus unterschiedlichen Studiengängen
- Gewinnung von fachlichen und sozialen Einblicken in den Universitätsalltag
- verankert (NRW, seit 2003) im Hochschulgesetz und Beschluss der KMK (Kultusministerkonferenz)

Was bietet das Frühstudium?

- ihr lernt den ausgewählten Studiengang bzw. das Studienfach hautnah kennen
 - ihr schnuppert Uni-Luft in allen Facetten
 - ihr lernt Studierende kennen und könnt ein Netzwerk aufbauen
 - ihr könnt eure Kompetenzen im Hinblick auf Selbstmanagement und Organisation erweitern
 - ihr könnt überprüfen, ob ihr den Studiengang studieren möchtet
 - Prüfungsleistungen können auf ein späteres Studium angerechnet werden, das Studium verkürzt sich
 - auf der Zertifikatsfeier werdet ihr von der Prorektorin für die Teilnahme „geehrt“
- 
 - viele Veranstaltungen finden in der Schulzeit statt
 - fehlender Schulstoff muss nachgeholt werden
 - Schule geht immer vor



Frühstudium ...

Zugang zur Unibibliothek und Internetplattform

- als Frühstudierende solltet ihr die **Bibliothek** nutzen
 - ➔ Anmeldung online, bei Minderjährigen wird zusätzlich die Kopie des Personalausweises eines Elternteils und die Zustimmung benötigt
- ihr erhaltet eine **Nutzerkennung**, mit der ihr auf interne Seiten der Universität zugreifen könnt
 - ➔ zur Registrierung gelangt ihr über unsere Infoseite für Schüler*innen

Studierendenausweis

- ab dem 2. Semester könnt ihr bei uns einen Studierendenausweis beantragen (Mensa und Bib)
 - ➔ bitte dem Projekt-Team eine Mail schicken



Einzugsgebiet Frühstudium und Fahrkosten



Fahrtkosten

- es besteht die Möglichkeit einen Zuschuss zu den Fahrtkosten zu erhalten
- dazu Bus- und Bahntickets sammeln, bzw. Kilometerzahlen notieren
- am Ende des Semesters könnt ihr bei uns die Quittungen einreichen
- auf der Zertifikatsfeier erhaltet Ihr eine Teilerstattung

Frühstudium? Vor dem ABL an die Uni?



Frühstudium – erste Schritte

- Eltern informieren
- **mit der Lehrerin/dem Lehrer sprechen**
- das Frühstudium ist kostenlos
- ihr bindet euch nicht
- ihr könnt euch jederzeit wieder abmelden – ihr habt dadurch keine Nachteile; eine erneute Anmeldung ist zum Semesteranfang wieder möglich!



Frühstudium – Veranstaltungssuche

Eigenständig Veranstaltungen aus dem Vorlesungsverzeichnis für Schülerinnen und Schüler auswählen!

- **Veranstaltungszeitraum: 11.10.2021 – 04.02.2022**
- **Dauer: meist 90 Minuten** (Ausnahmen möglich)
- **Veranstaltungen finden zwischen 7 und 22 Uhr statt**
- **Es können Veranstaltungen aus unterschiedlichen Studiengängen ausgewählt werden**
- **Anzahl der Veranstaltungen frei wählbar**
- **Unterschiedliche Veranstaltungsformen:**
Seminare, Vorlesungen, Übungen, Tutorien, Praktika...
- **Im WS 21/22 werden einige Veranstaltungen ggf. digital stattfinden, je nach Situation/Lage können Änderungen möglich sein**



Veranstaltungen im Vorlesungsverzeichnis (LSF) suchen

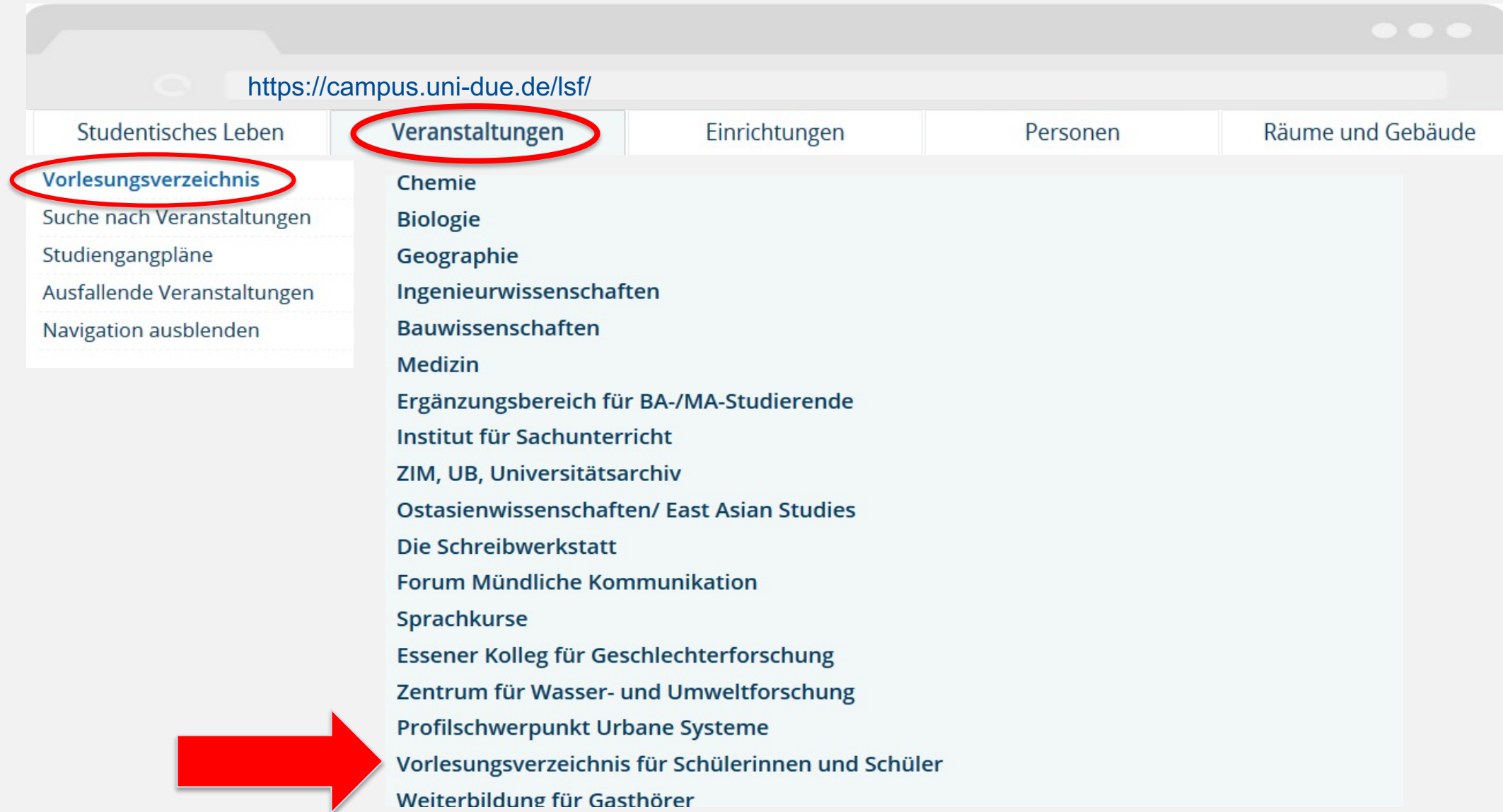

The screenshot shows a web browser window with the URL <https://campus.uni-due.de/lsf/>. The navigation bar includes the following tabs: **Studentisches Leben**, **Veranstaltungen** (highlighted with a red circle), **Einrichtungen**, **Personen**, and **Räume und Gebäude**. A dropdown menu is open under **Veranstaltungen**, with **Vorlesungsverzeichnis** highlighted by a red circle. The dropdown menu contains the following options: **Vorlesungsverzeichnis**, **Suche nach Veranstaltungen**, **Studiengangpläne**, **Ausfallende Veranstaltungen**, and **Navigation ausblenden**. The main content area displays a list of events and institutions, including: **Chemie**, **Biologie**, **Geographie**, **Ingenieurwissenschaften**, **Bauwissenschaften**, **Medizin**, **Ergänzungsbereich für BA-/MA-Studierende**, **Institut für Sachunterricht**, **ZIM, UB, Universitätsarchiv**, **Ostasienwissenschaften/ East Asian Studies**, **Die Schreibwerkstatt**, **Forum Mündliche Kommunikation**, **Sprachkurse**, **Essener Kolleg für Geschlechterforschung**, **Zentrum für Wasser- und Umweltforschung**, **Profilschwerpunkt Urbane Systeme**, **Vorlesungsverzeichnis für Schülerinnen und Schüler**, and **Weiterbildung für Gasthörer**. A large red arrow points to the **Vorlesungsverzeichnis für Schülerinnen und Schüler** entry.

Veranstaltungen - Beispiel

Ansprechpartner des Studiengangs

Vorlesungsverzeichnis (WiSe 2020/21)

① Vorlesungsverzeichnis

→ ① PDF Vorlesungsverzeichnis für Schülerinnen und Schüler

Liebe Frühstudierende,
hier finden Sie die für Sie verfügbaren digitalen
Veranstaltungen.
Generelle Informationen zum Frühstudium finden Sie unter:
<https://www.uni-due.de/abz/studieninteressierte>

Hinweis:

Coronabedingt finden die Veranstaltungen in der Regel
nicht für andere Studieninteressierte möglich.

→ ① PDF Campus Duisburg

→ ① PDF Campus Essen

→ ① PDF Campus Duisburg

→ ① PDF Mercator School of Management / Betriebswirtschaftslehre

Für inhaltliche Fragen zum Studium wenden Sie sich bitte an Herrn Dr. Wanja von der Goltz (wanja.vondergoltz@uni-due.de).

Ansprechpartnerin in administrativen und organisatorischen Belangen ist Frau Miriam Pinske (fruehstudium@uni-due.de).

→ ① PDF Betriebswirtschaftslehre

→ ① PDF Wirtschaftspädagogik

→ ① PDF Vorlesungsverzeichnis für Schülerinnen und Schüler

→ ① PDF Campus Duisburg

→ ① PDF Mercator School of Management / Betriebswirtschaftslehre

→ ① PDF Betriebswirtschaftslehre

Vst.-Nr.	Veranstaltung
	<u>Einführung in die Betriebswirtschaftslehre</u> - Prinz
	<u>Buchhaltung</u> - Köhler-Braun
	<u>Übung zu Buchhaltung</u> - Köhler-Braun
	<u>Kosten- und Leistungsrechnung</u> - Goßlau
	<u>Beschaffung und Produktion</u> - Manitz

Veranstaltungen - Beispiel

Einführung in die Betriebswirtschaftslehre - Einzelansicht

Funktionen:        

Seiteninhalt: [Grunddaten](#) | [Zugeordnete Person](#) | [Einrichtungen](#) | [Inhalt](#) | [Strukturbaum](#)

Grunddaten

Veranstaltungsart	Vorlesung	Langtext	
Veranstaltungsnummer		Kurztext	
Semester	WiSe 2020/21	SWS	2
Erwartete Teilnehmer/-innen		Max. Teilnehmer/-innen	
Credits		Belegung	Keine Belegpflicht
Rhythmus	jedes 2. Semester	Zeitfenster	
Hyperlink			
Sprache	Deutsch		

Zugeordnete Person

Zugeordnete Person	Zuständigkeit	Aktion
Prinz, Joachim, Prof. Dr.	verantwort	 

Zuordnung zu Einrichtungen

[Betriebswirtschaftslehre](#)

Inhalt

Kommentar	Diese Veranstaltung richtet sich nur an Studierende der Studiengänge Bachelor BWL und Bachelor Wirtschaftspädagogik. Für Studierende anderer Studiengänge wird eine alternative Vorlesung "...für interdisziplinäre Studiengänge" angeboten, die mit einer anderen Prüfung abgeschlossen wird.
Bemerkung	Diese Veranstaltung richtet sich nur an Studierende der Studiengänge Bachelor BWL und Bachelor Wirtschaftspädagogik. Für Studierende anderer Studiengänge wird eine alternative Vorlesung "...für interdisziplinäre Studiengänge" angeboten, die mit einer anderen Prüfung abgeschlossen wird. Die Veranstaltung wird im Wintersemester 2020/21 online als zeitpunktunabhängiges Distanzformat angeboten. Bitte beachten Sie weitere Ankündigungen auf der Website des Lehrstuhls .

Anmeldung zum Frühstudium

Anmeldung online ausfüllen und abschicken

Anmeldung:

ab 06. September bis zum
03. Oktober 2021

https://www.uni-due.de/abz/studieninteressierte/fruehstudium_anmeldung_fruehstudium.php

Anmeldung für das Wintersemester 2021/2022

06. September bis 03. Oktober 2021

Es ist noch nicht klar, wie viele Veranstaltungen im kommenden Semester in Präsenz stattfinden, bitte beachte, dass auch Online-Veranstaltungen möglich sind (weitere Infos [hier](#)).

Für alle, die im kommenden Semester erstmals am Frühstudium teilnehmen möchten, bieten wir Infoveranstaltungen an. Die Termine sowie den Link zur Anmeldung für die Infoveranstaltungen findest Du unter "[Aktuelles](#)".

Bevor Du die Anmeldung zum Frühstudium startest, lies Dir bitte zunächst die untenstehenden Informationen gut durch!

**Erst die Informationen lesen,
dann die Anmeldung starten!**



Anmeldung – Veranstaltungen auswählen

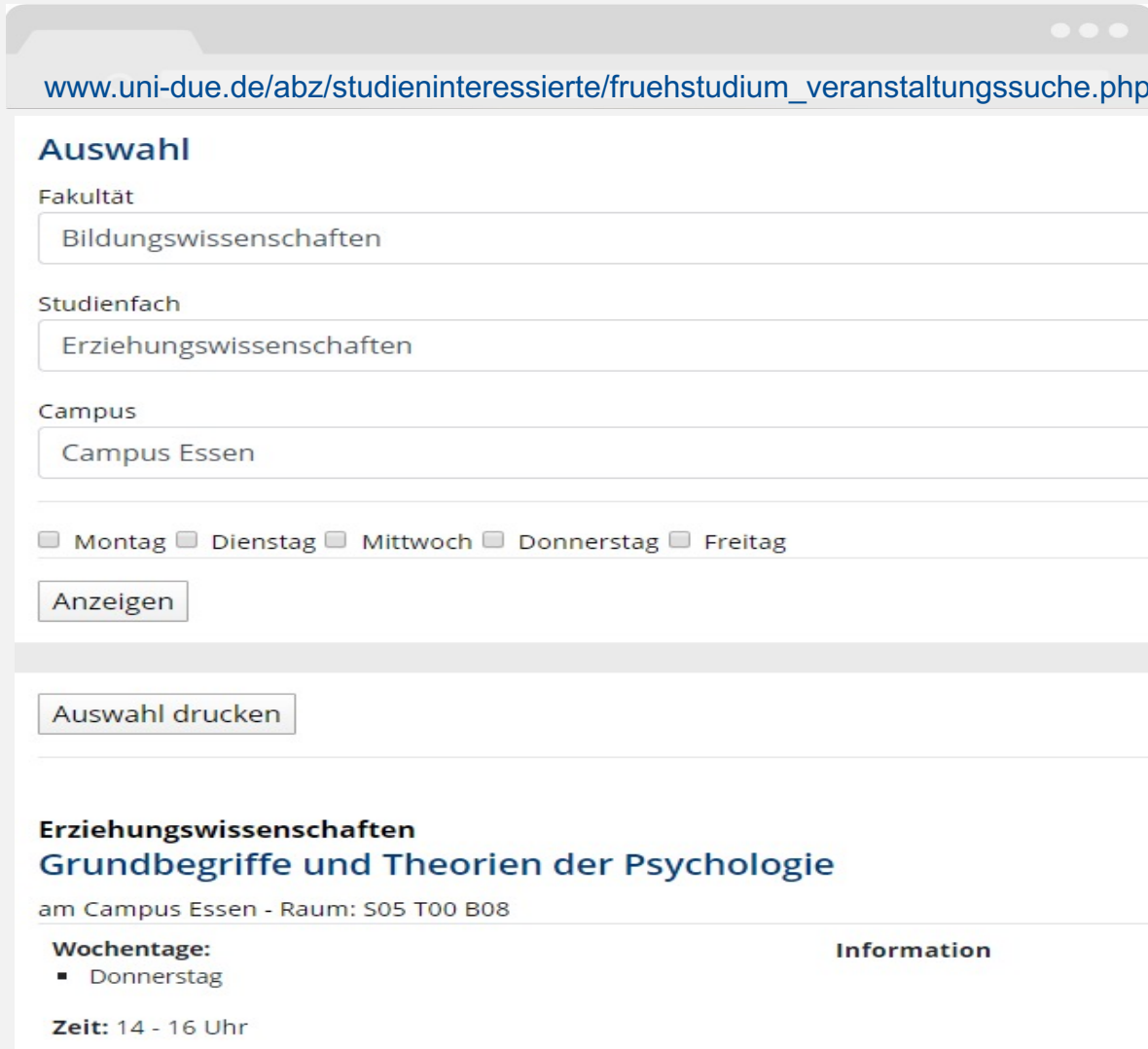

The screenshot shows a web browser window with the URL www.uni-due.de/abz/studieninteressierte/fruehstudium_veranstaltungssuche.php. The form is titled "Auswahl" and contains several selection fields: "Fakultät" (set to "Bildungswissenschaften"), "Studienfach" (set to "Erziehungswissenschaften"), and "Campus" (set to "Campus Essen"). Below these are checkboxes for the days of the week: Montag, Dienstag, Mittwoch, Donnerstag, and Freitag. An "Anzeigen" button is located below the checkboxes. A horizontal line separates the selection section from the results section. In the results section, there is a button labeled "Auswahl drucken". Below this, the selected event is displayed: "Erziehungswissenschaften" followed by "Grundbegriffe und Theorien der Psychologie" in a larger font. Underneath, it specifies the location: "am Campus Essen - Raum: S05 T00 B08". To the left, under the heading "Wochentage:", it lists "Donnerstag". To the right, under the heading "Information", it lists the time: "Zeit: 14 - 16 Uhr".

Die Anmeldung findet **NICHT** über das Vorlesungsverzeichnis der UDE (LSF) statt, sondern über eine extra Anmeldemaske (Datenbank) bei uns im ABZ.

1. Zuerst im LSF Veranstaltung(en) raussuchen, die Du besuchen möchtest.
2. Diese musst du dann während des Anmeldeprozesses aus einer integrierten Datenbank auswählen!

Anmeldung als PDF

- nach der Online- Anmeldung erhältst du per Mail ein PDF
- das **Anmelde-PDF** von der Schule (Schulleiter, Lehrer) und Eltern unterschreiben lassen
- 2 Kopien machen: 1 für euch, 1 für die Schule
- Original an das ABZ schicken, kann auch
- ihr erhaltet von uns eine Anmeldebestätigung!
- diese kann auch erst **nach** dem Semesterbeginn bei euch ankommen, deshalb **bitte schon ab Vorlesungsbeginn** an den Veranstaltungen teilnehmen

Teilnahmebedingungen

Über die Teilnahme von Schülerinnen und Schülern am Projekt entscheiden die Schule und die Universität Duisburg-Essen. Die Schulleiterin bzw. der Schulleiter beurlaubt die Schülerin bzw. den Schüler bei Bedarf vom Unterricht der Schule. Der Besuch der Vorlesungen (Seminare, Übungen, Praktika, etc.) an der Universität Duisburg-Essen findet dann ersatzweise für den Unterricht in der Schule statt und ist eine Schulveranstaltung. In welchem Umfang Schulunterricht ausfallen darf, entscheidet die Schule.

Die Schülerinnen und Schüler sind verpflichtet, die Universitätsveranstaltungen formal wie den Unterricht in der Schule zu handhaben, d.h. regelmäßig teilzunehmen, sich in der Schule krank zu melden und schriftliche Entschuldigungen einzureichen usw. Schülerinnen und Schüler bzw. deren Erziehungsberechtigte sowie die Verantwortlichen der Schulaufsicht, Schule und Hochschule behalten es sich vor, die Teilnahme zu beenden, wenn sich Misserfolge zeigen oder sich die schulischen Leistungen negativ verändern.

Schülerinnen und Schüler sind verpflichtet, den ausfallenden Unterricht selbstständig nachzuarbeiten, ggf. Klausuren zu schreiben und, falls von der Schule gefordert, zusätzliche Leistungen, wie z.B. das Verfassen von Referaten, zu erbringen. Einzelheiten sind mit der Fachlehrerin bzw. dem Fachlehrer abzustimmen.

Falls sich ein Nachlassen schulischer Leistungen durch einen schlechteren Notendurchschnitt in den Zeugnissen und insbesondere im Abiturzeugnis zeigt, ist hierfür nicht die Schule verantwortlich. Die Verantwortlichkeit für die Teilnahme am Projekt mit allen sich daraus ergebenden Verpflichtungen und Risiken liegt ausschließlich bei den Schülerinnen und Schülern bzw. deren Erziehungsberechtigten.

Die teilnehmenden Schülerinnen und Schüler sind verpflichtet, der Schule und der Universität Duisburg-Essen eine vorzeitige Beendigung der Teilnahme (d.h. vor Ende der Vorlesungszeit des jeweiligen Semesters) schriftlich mitzuteilen.

Ich habe/wir haben von den Teilnahmebedingungen Kenntnis genommen:

Ort _____

Datum _____

Unterschrift _____

Bei minderjährigen zusätzlich die Unterschrift eines Erziehungsberechtigten:

Unterschrift _____

Bescheinigung der Schule

Hiermit genehmigen wir die Teilnahme der Schülerin bzw. des Schülers _____, an Veranstaltungen des Projektes "Frühstudium an der Universität Duisburg-Essen" im Wintersemester _____.

Ort _____

Datum _____

Schulleiter/-in
Titel, Vorname, Name

Unterschrift _____

Fachlehrer/-in
Titel, Vorname, Name

Unterschrift _____

Schulstempel:

Veranstaltung

https://campus.uni-due.de/lsf/

Meine Funktionen **Veranstaltungen** Einrichtungen Personen Räume und Gebäude

Sie sind hier: [Startseite](#) > [Veranstaltungen](#) > [Ausfallende Veranstaltungen](#)

- Vorlesungsverzeichnis
- Suche nach Veranstaltungen
- Studiengangpläne
- Heutige Veranstaltungen
- Ausfallende Veranstaltungen**
- Lehrpersonenplan
- Meine Veranstaltungen
- Neue Veranstaltung eingeben
- Veranstaltung bearbeiten
- Veranstaltungen kopieren
- Import von Veranstaltungen
- Überschriften bearbeiten
- Belegungsfunktionen
- Studiengangmodule-LSF
- Studiengangmodule-LSF Struktur
- Navigation ausblenden

7 Treffer > [Datum ändern](#) [Drucken](#)

Ausfallende Veranstaltungen am Do, 09.01.2020

Uhrzeiten:

Beginn	Ende	Nr.	Titel der Veranstaltung	Gebäude	Raum
10:00	12:00		E3 - BiWi - Vertiefung zum Bürgerlichen Recht: Familienrecht - Cr. 3-3		
10:00	12:00		Vertiefung zum Bürgerlichen Recht: Familienrecht	S - E	SE 005
12:00	14:00		Kommunale Sozialpolitik	S06S	S06 S04 B06
12:00	14:00		Vertiefung zum Bürgerlichen Recht: Betreuungsrecht und Jugendstrafrecht	S - E	SE 005
14:00	16:00		Contemporary Challenges of the Economies in East Asia	SG	SG 158
14:00	16:00		Vertiefungsseminar Grundlagen der Sozialpolitik, Gr. 4	T03R	T03 R02 D39
16:00	18:00		E3 - EKfG - Vortragsreihe Ambiguität und Gender. Das Dritte Geschlecht in Geschichte und Gegenwart - Cr. 2-2		



Veranstaltungen können sich ändern (Zeit, Ort, Entfall), daher bitte vor dem Veranstaltungsbesuch

- im LSF erkundigen
- Studierende fragen (Netzwerk)
- In den entsprechenden Moodle-Kursen anmelden

Anwesenheit im Frühstudium

Anwesenheit und Abwesenheit

- Anwesenheitsliste ausdrucken (unter Downloads)
- für jede Veranstaltung eine Anwesenheitsliste ausdrucken
- Anwesenheitsliste MUSS am Ende des Semesters vorgelegt werden, ansonsten kein Teilnahmezertifikat!!

Bestätigung der Teilnahme bzw. Zertifikat erfolgt, wenn

- jede Veranstaltung von den Dozent/-innen unterschrieben wird
- Fehltermine eintragen und die Gründe angegeben werden (Krankheit, Klausur in der Schule etc.)

**Anwesenheitsliste muss
nur bei
Präsenzveranstaltungen
geführt werden!**

**3-4
Fehltermine
pro
Veranstaltung**

Logo: **ABZ** Akademisches Beratungszentrum Studium und Beruf

Anwesenheitsliste

Veranstaltung:

DozentIn:

Anwesenheitsbestätigung für:

Datum	Unterschrift
<input type="text"/>	<input type="text"/>
<input type="text"/>	<input type="text"/>

Prüfungen im Frühstudium

Prüfungen

- die Teilnahme an Prüfungen ist immer mit der Dozentin/dem Dozenten zu klären
- die Anmeldung zu Prüfungen erfolgt über uns (ABZ)
- **Anmeldefrist beachten!!!!**
- Prüfungsanmeldebogen und Informationen findet ihr online unter „Anmeldung zu Prüfungen“

nur wer
möchte..

DUISBURG ESSEN BEREICH PRÜFUNGSWESEN
Offen im Denken

Formular für die Anmeldung zu Prüfungen an der Universität Duisburg-Essen
für Schülerstudierende im WS ____ / SS ____
(Der Antrag ist ausschließlich für Schülerstudierende)

name, Vorname:
geburtsdatum:
nachname:
telefon:
mail:

Antrag auf Anmeldung und Zulassung zur Prüfung (vom Schülerstudierenden auszufüllen)
ermit beantrage ich die Anmeldung und Zulassung für folgende Prüfungsleistung:

teil der Prüfung	<input type="text"/>
lehrengang	<input type="text"/>
dozent/-in	<input type="text"/>
unterschrift des/r Prüfers/in	<input type="text"/>

unterschrift des/r Schülers/in oder des/r gesetzlichen Vertreters/in

Bestätigung der erbrachten Prüfungsleistung (von der/dem Prüfer/-in auszufüllen und an den Bereich Prüfungswesen zurückzuschicken)

teil der Prüfung	<input type="text"/>
note	<input type="text"/>

Infos und Begriffe im Studium

Studienplan BWL Duisburg

Fachsemester	6.	E1 Bereich – TopSim V 5		VWL- Vertiefungsmodul I 5		BWL- Vertiefungsmodul IV 5		BWL- Vertiefungsmodul V 5		Bachelorarbeit 8		Übung zum wissensch. Arbeiten 2		31	Credits
	5.	E3 Bereich 4		VWL- Vertiefungsmodul II 5		BWL- Vertiefungsmodul I 5		BWL- Vertiefungsmodul II 5		BWL- Vertiefungsmodul III 5		Personal- management 1 5		29	
	4.	Empirische Wirtschafts- forschung 2 5		E3 Be- reich 2	E2 Be- reich 2 3	Wirtschaftsrecht 1 5		Externe Rechnungslegung 2 5		Strategische Unternehmens- führung 1 5		Betriebliche Entscheidungstheorie 2 5		30	
	3.	Statistik II 2 5		E3 Be- reich 2	E2 Be- reich 2 3	Grundlagen des Marketing 2 5		Internes Rechnungswesen 1 5		Mikroökonomik 1 5		Makroökonomik 2 5		30	
	2.	Statistik I 2 5		Grundlagen des Personal- managements 1 5		Operations Research und Software Skills 2 7		Grundlagen des Jahresabschlusses 1 5		Investition und Finanzierung 2 5		Einführung in die VWL V 3		30	
	1.	Mathematik für Ökonomen 2 6		Beschaffung und Produktion 2 5		Einführung in die betr. Steuerlehre 2 5		Planung und Organisation 2 5		Buchhaltung und Kostenrechnung 1 6		Einführung in die BWL V 3		30	
			V Vortermín 1 1. Prüfungsblock 2 2. Prüfungsblock		Modulbereich Statistik/Ökonometrie Modul Grundlagen Wiwi		Modulbereich BWL-Grundlagen Modulbereich VWL-Grundlagen		Modulbereich BWL-Aufbaumodule Modul Abschlussarbeit		Modulbereich Vertiefung/BWL Modulbereich Vertiefung/VWL				

Studienplan: Gymnasium/Gesamtschule Chemie

Modul	Credits pro Modul	Fachsemester	Lehrveranstaltungen (LV)	Credits pro LV	davon CP Inklusion	Pflicht (P)	Wahlpflicht (WP) *1)	Veranstaltungsart	Semesterwochenstunden (SWS)	Zulassungsvoraussetzungen	Prüfung	Anzahl der Prüfungen je Modul
Allgemeine Chemie	11	1	Allgemeine Chemie	6		x		V/Ü	6	keine	Klausur	1
		1	Praktikum Allgemeine Chemie	5		x		S/P	7	keine		
Anorganische Chemie	5	2	Anorganische Chemie I	5		x		V/Ü	3	keine	Klausur	1
Fachdidaktik I	8	2	Fachdidaktik I	4	1	x		V/Ü	4	keine	Klausur oder Kolloquium (Moduleilprüfung)	1
		2	Schulversuche	2		x		P	2	keine		
		3	Gefahrstoffe	2		x		V	2	keine	Klausur oder mündliche Prüfung (Moduleilprüfung)	
Physikalische Chemie	7	2	Physikalische Chemie	2		x		V	2	keine	keine	1
		3	Praktikum Physikalische Chemie	5		x		P/Ü	6	Klausur zur VO/ÜB (Studienleistung)	Protokolle zu Praktikumsversuchen	
Organische Chemie I	6	3	Organische Chemie I	6		x		V/Ü	5	keine	Klausur	1
Organische Chemie II	6	4	Praktikum Organische Chemie	6		x		S/P	9	AllgC, OC 1	Klausur oder Kolloquium	1
Makromolekulare Chemie*1a)	5	4	Makromolekulare Chemie	5			x	V/Ü	3	keine	Klausur	1
Wasserchemie*1a)		4	Wasserchemie	5			x	V/Ü	3	keine		
Fachdidaktik II	7	5	Fachdidaktik II	7	2	x		V/S/P	6	Modul Allgemeine Chemie Fachdid. 1	Hausarbeit	1

Zeitleiste Frühstudium

Zeitleiste Wintersemester 2021/2022

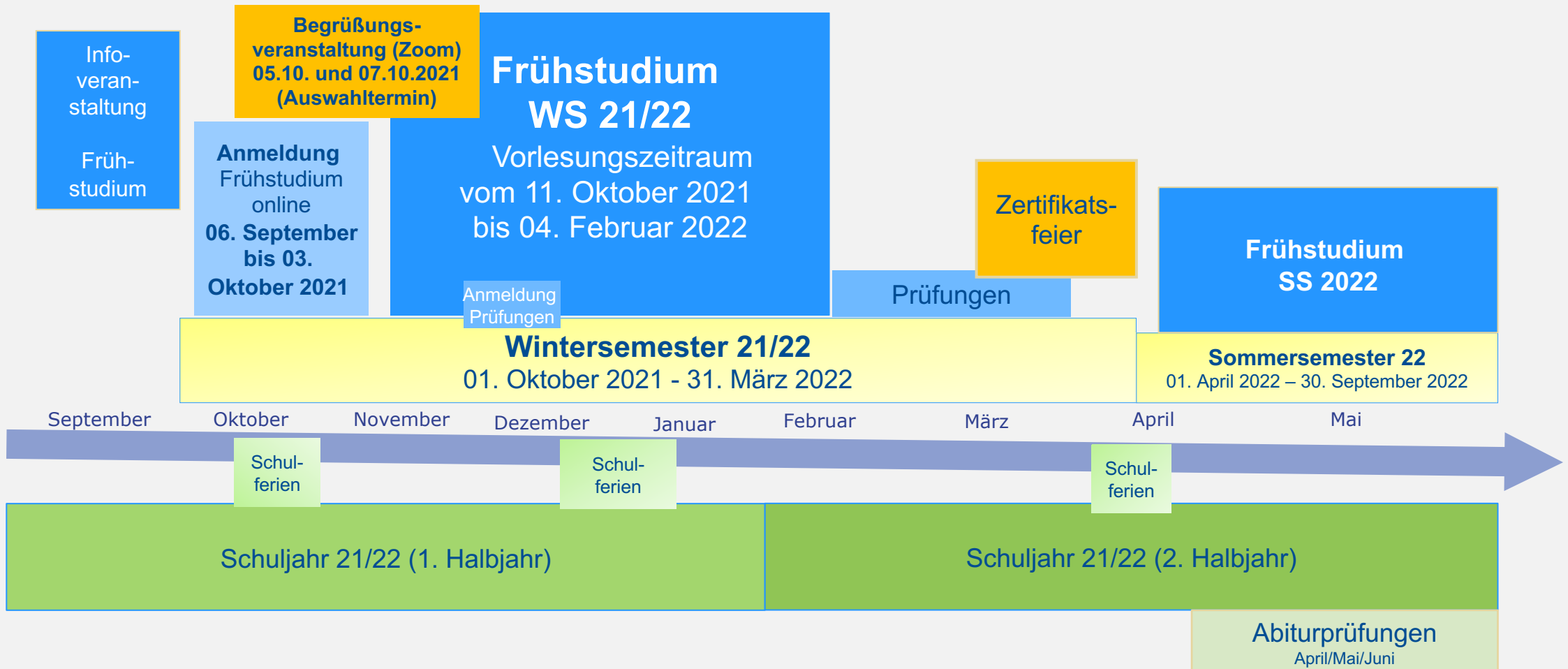

Eure Fragen?

UNIVERSITÄT
DUISBURG
ESSEN

Offen im Denken

Fragen an
fruehstudium@uni-due.de