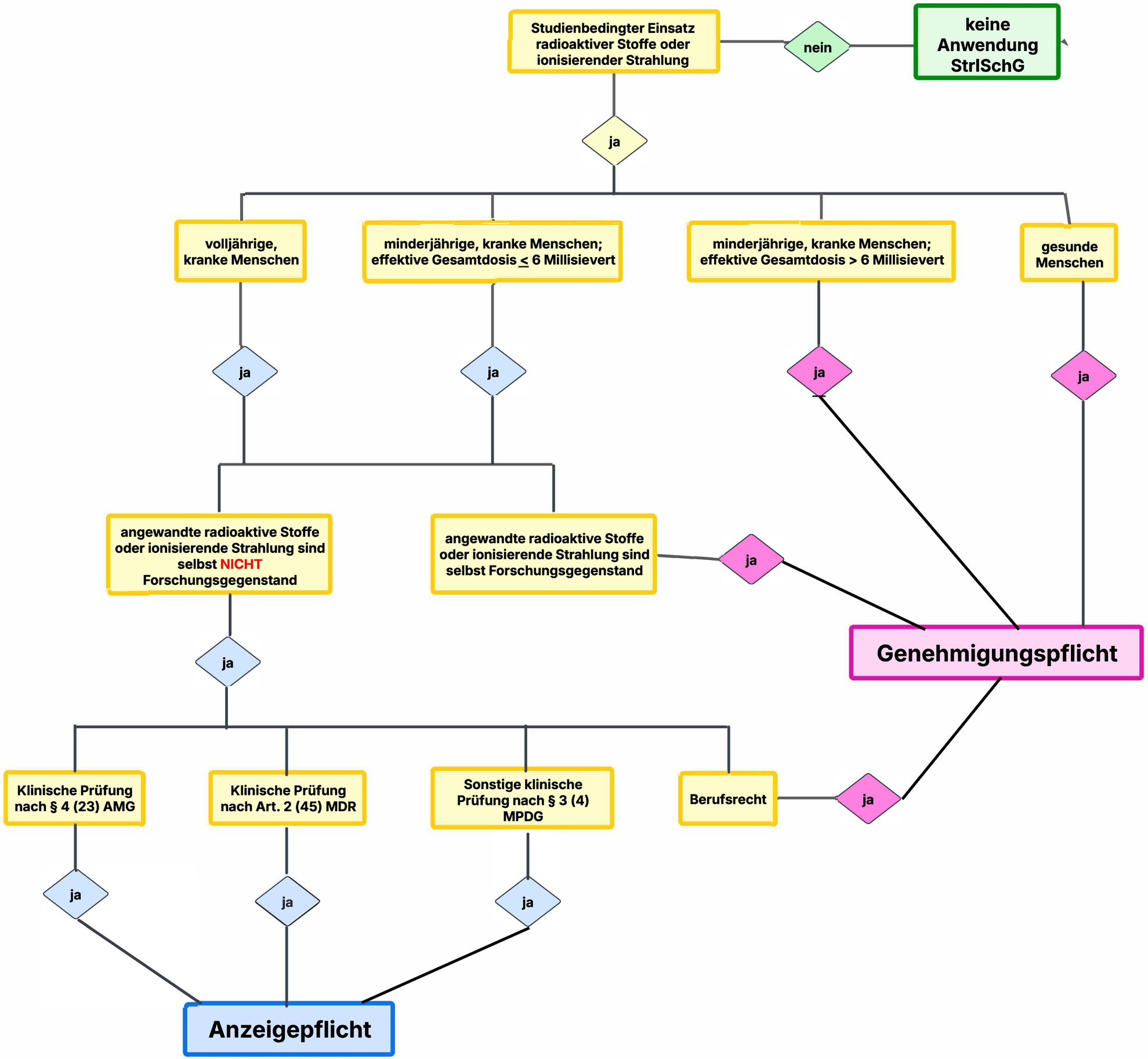
Studienbedingter Einsatz radioaktiver Stoffe oder ionisierender Strahlung
nein
keine Anwendung StrlSchG
ja
volljährige, kranke Menschen
minderjährige, kranke Menschen; effektive Gesamtdosis ≤ 6 Millisievert
minderjährige, kranke Menschen; effektive Gesamtdosis > 6 Millisievert
gesunde Menschen
ja
ja
ja
ja
angewandte radioaktive Stoffe oder ionisierende Strahlung sind selbst NICHT Forschungsgegenstand
angewandte radioaktive Stoffe oder ionisierende Strahlung sind selbst Forschungsgegenstand
ja
Genehmigungspflicht
ja
Klinische Prüfung nach § 4 (23) AMG
Klinische Prüfung nach Art. 2 (45) MDR
Sonstige klinische Prüfung nach § 3 (4) MPDG
Berufsrecht
ja
ja
ja
ja
Anzeigepflicht