



ZfH/Universität Duisburg-Essen
Keetmanstr. 3-9
47058 Duisburg

ZfH/Universität Duisburg-Essen

Herr Dr. Patrick Voßkamp

(PERSÖNLICH)

Auswertungsbericht zur Lehrveranstaltungsbeurteilung - SS 14

Sehr geehrte/r Herr Dr. Patrick Voßkamp,

Sie erhalten hier die Ergebnisse der automatisierten Auswertung zur Veranstaltung "Deutsch/Kommunikation im Berufskolleg" im Rahmen der Lehrveranstaltungsbeurteilung im SS 14.

Im Ergebnisbericht werden die Rücklaufanzahl sowie die statistischen Kennwerte arithmetisches Mittel (Mittelwert), Standardabweichung und Median aufgeführt und der Mittelwert durch eine Profillinie grafisch dargestellt. Darüber hinaus werden die Angaben aus Freitextfeldern angezeigt.

Bitte beachten Sie, dass längere Fragetexte bei der Darstellung der Profillinie möglicherweise abgeschnitten sein könnten.

Zur Beantwortung von Fragen oder für sonstige Rückmeldungen stehen wir Ihnen gern zur Verfügung.

Mit freundlichen Grüßen
Ihr Evaluationsteam des ZfH

Zentrum für Hochschul- und Qualitätsentwicklung (ZfH)
Universität Duisburg-Essen, Campus Duisburg
Keetmanstr. 3-9, 47058 Duisburg
Raum SK 315
TEL: +49(0)203 379-2550/1355
FAX: +49(0)203 379-2210

E-Mail: evaluation@uni-due.de
Internet: <http://udue.de/zfhqm>

Dr. Patrick Voßkamp

Deutsch/Kommunikation im Berufskolleg (SS 14)

Erfasste Fragebögen = 8



Auswertungsteil der geschlossenen Fragen

Legende

Frage**text**

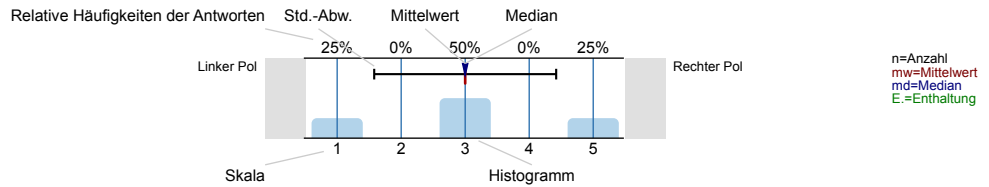

Konzeption, Umsetzung

Die Lernziele der LV wurden von Anfang an klar gemacht.

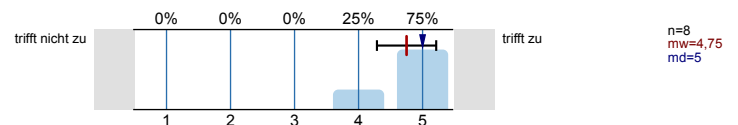

Die Abfolge der behandelten Themenbereiche wirkt auf mich aufeinander abgestimmt.

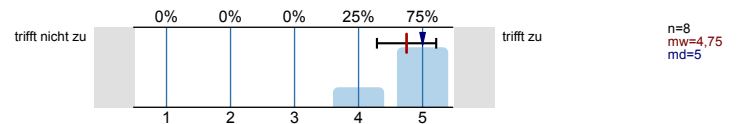

Die Relevanz der Lehrinhalte für das Studienziel wurde klar verdeutlicht.

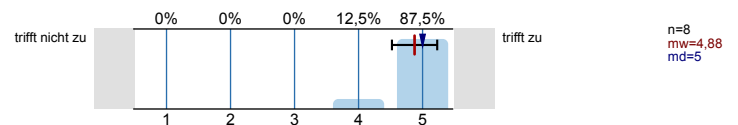

Zu Beginn jeder Sitzung gibt es für mich ausreichende Anknüpfungen an die Vorwoche.

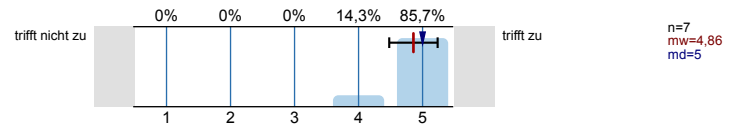

Die LV vermittelt nicht nur Einzelfakten, sondern auch Zusammenhänge.

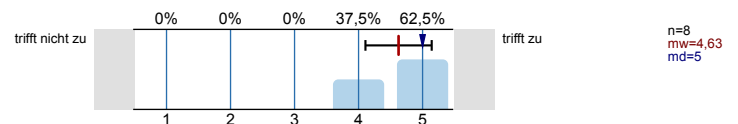

Bezüge zwischen Theorie und Praxis bzw. Anwendung werden für mich ausreichend hergestellt.

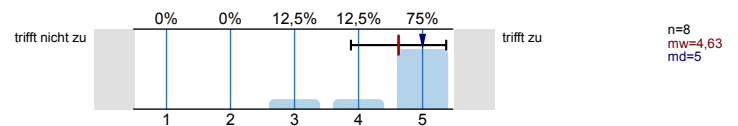

Der zeitliche Rahmen zur Bearbeitung der Themen ist für mich angemessen.

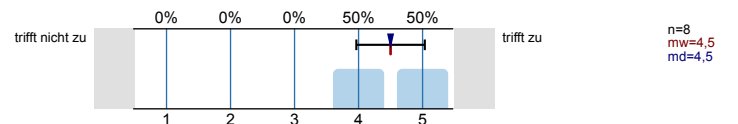

Verschiedene Lehrmethoden (z.B. Diskussionen, Gruppenarbeiten etc.) werden sinnvoll eingesetzt.

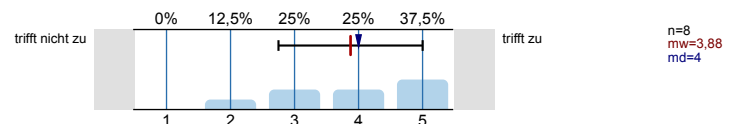

Die/der Lehrende wirkt auf mich gut vorbereitet.

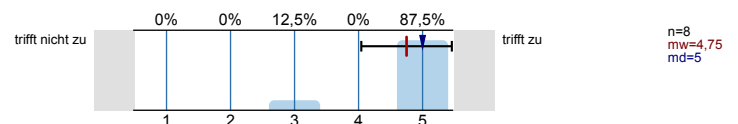

Die Erklärungsschritte der/des Lehrenden kann ich inhaltlich gut nachvollziehen.

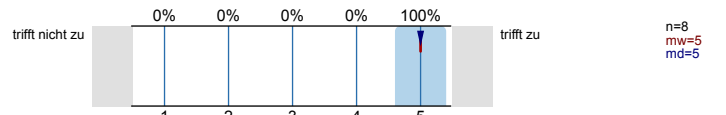

Die/der Lehrende zeigt Interesse am Lernerfolg der Studierenden.

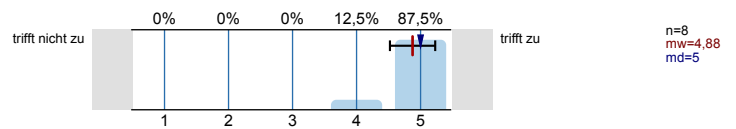

Die/der Lehrende ist akustisch gut zu verstehen.

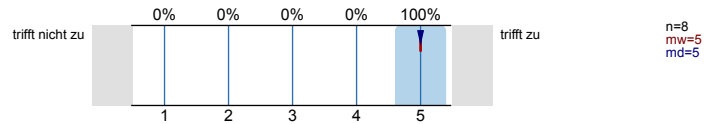

Beteiligung, Klima, Medieneinsatz

Die Gestaltung der LV motiviert mich zur Auseinandersetzung mit ihren Inhalten.

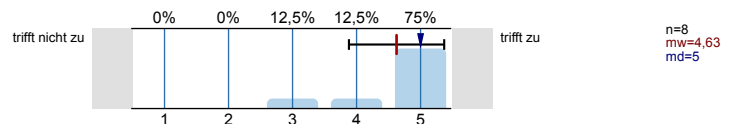

Die/der Lehrende sorgt für einen ruhigen Ablauf der LV.

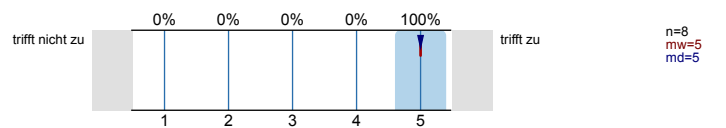

Es bestehen genügend Möglichkeiten, Fragen zu stellen.

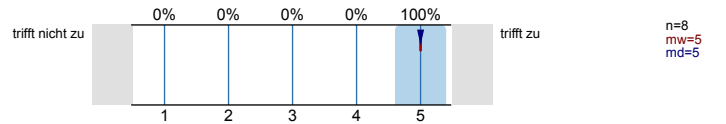

Fragen werden von der/dem Lehrenden für mich ausreichend klar beantwortet.

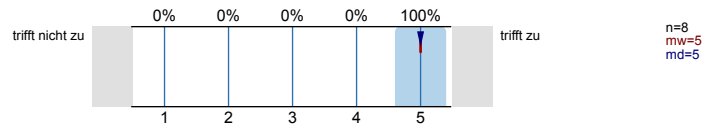

Es bestehen genügend Gelegenheiten, sich an Diskussionen zu beteiligen.

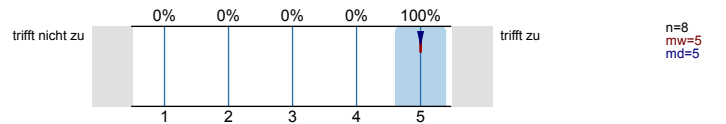

Die/der Lehrende greift studentische Beiträge für mich angemessen auf.

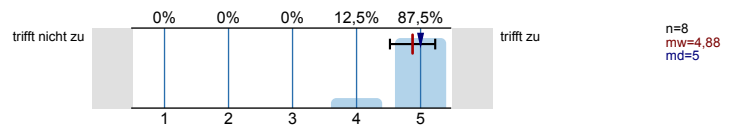

Der Einsatz von Medien erscheint mir sinnvoll in das didaktische Konzept der LV eingebettet.

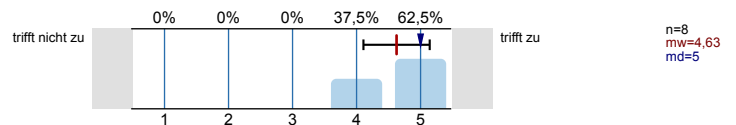

Die eingesetzten Medien tragen bei mir zum besseren Verständnis der Lehrinhalte bei.

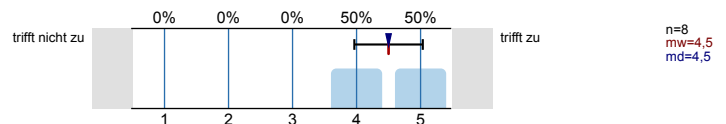

Nur falls Unterlagen (wie z.B. Skripte) angeboten werden: Die Nützlichkeit dieser Unterlagen schätze ich als hoch ein.

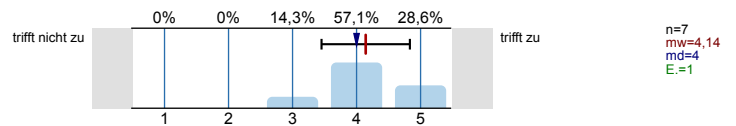

Die Arbeitsatmosphäre in dieser LV empfinde ich als angenehm.

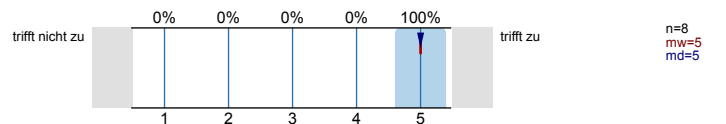

Referate

Der Schwierigkeitsgrad der Referatsthemen ist angemessen.

Es wird keine Auswertung angezeigt, da die Anzahl der Antworten zu gering ist.

Die Referent(inn)en stellen den Stoff meist verständlich vor.

Es wird keine Auswertung angezeigt, da die Anzahl der Antworten zu gering ist.

Die/der Lehrende gibt ausreichend erklärende Informationen zu den referierten Themen.

Es wird keine Auswertung angezeigt, da die Anzahl der Antworten zu gering ist.

Die Referent(inn)en sind auf Fragen meist gut vorbereitet.

Es wird keine Auswertung angezeigt, da die Anzahl der Antworten zu gering ist.

Den Anteil an studentischen Referaten an der Gesamtveranstaltung empfinde ich als angemessen.

Es wird keine Auswertung angezeigt, da die Anzahl der Antworten zu gering ist.

Betreuung, Raumbedingungen

In dieser LV habe ich nützliche Hinweise auf Literatur erhalten.

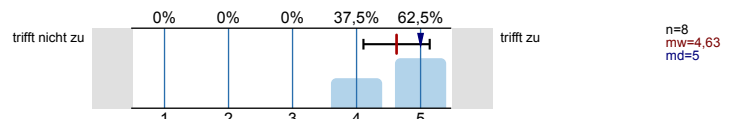

Leistungs- und Prüfungsanforderungen werden für mich transparent dargestellt.

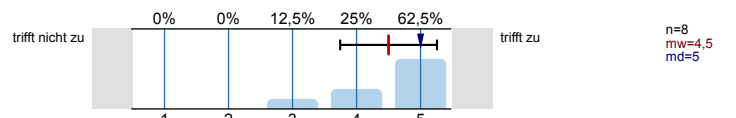

Die Sprechstundenangebote sind für mich ausreichend.

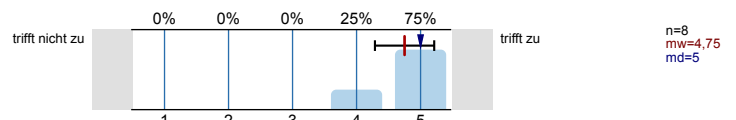

Das Verhältnis der Studierenden-Anzahl zur Raumgröße ist aus meiner Sicht angemessen.

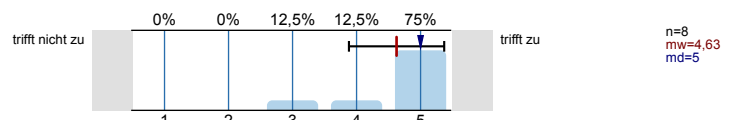

Umfang, Schwierigkeitsgrad, Vorwissen

Den Vor- und Nachbereitungsaufwand empfinde ich als...

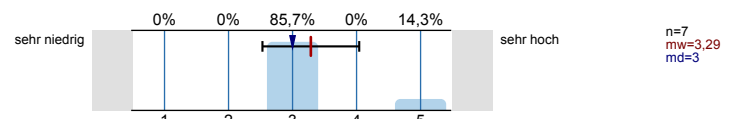

Den Umfang der in dieser LV behandelten Inhalte empfinde ich insgesamt als...

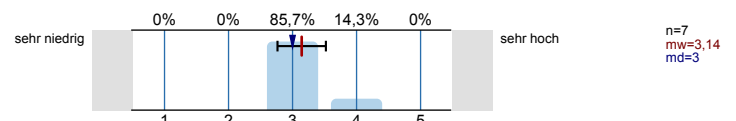

Den Schwierigkeitsgrad des in dieser LV behandelten Stoffes empfinde ich insgesamt als...

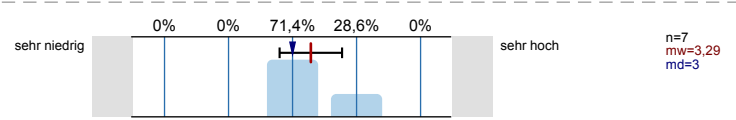

Wie hoch würden Sie Ihr Vorwissen in Bezug auf diese LV einschätzen?

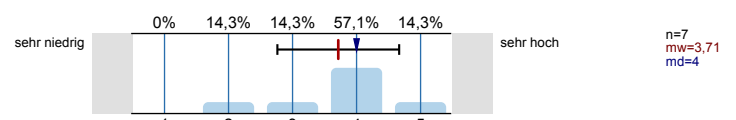

Angaben zur Person

Haben Sie diese LV in einem früheren Semester schon einmal besucht?



Ihr Geschlecht:



Welchen Studienabschluss streben Sie an?

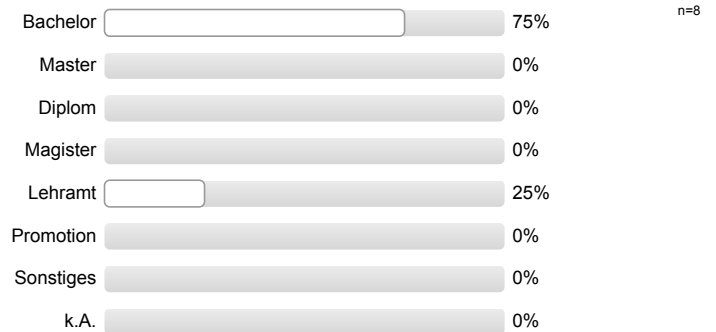

In welchem Fachsemester (d.h. Semester in diesem Studiengang) studieren Sie?

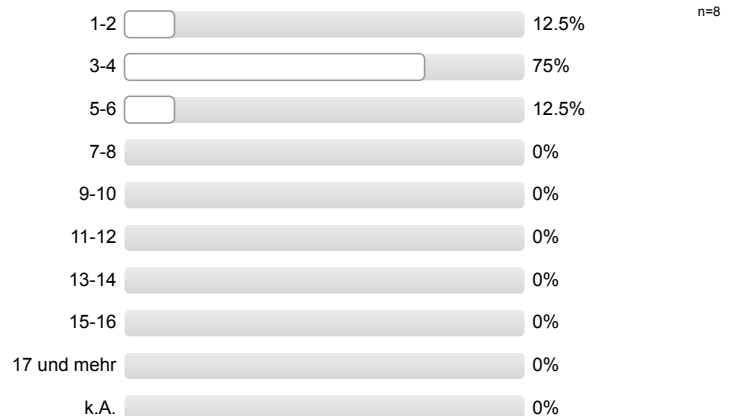

Grund bzw. Gründe für den LV-Besuch: (Mehrfachnennungen möglich)

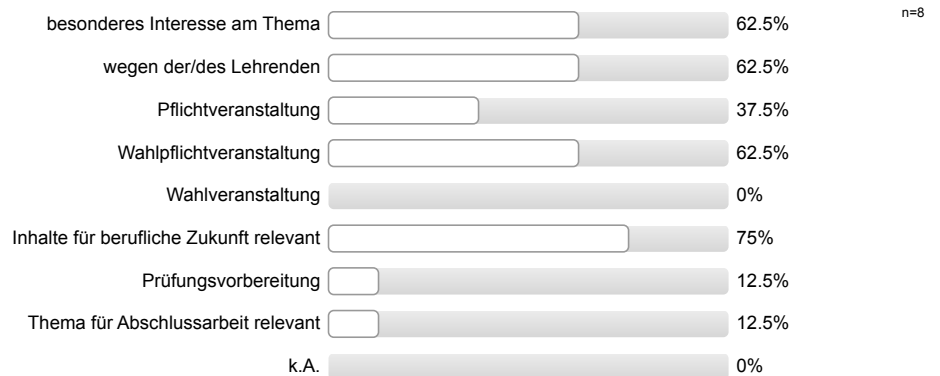

An wie vielen Sitzungen der LV haben Sie bisher NICHT teilnehmen können?

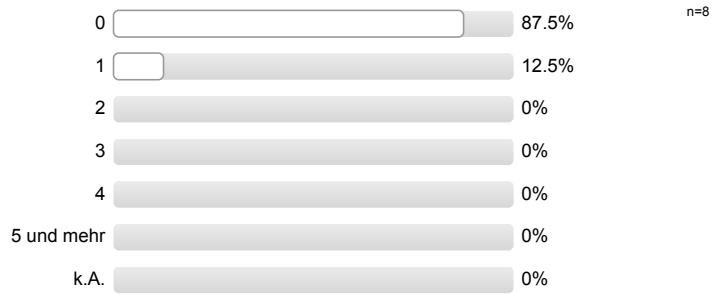

Wie viel Zeit verwenden Sie pro Woche durchschnittlich an Vor- und Nachbearbeitung für diese LV? (OHNE die Zeit der eigentlichen LV und den Arbeitsaufwand für Leistungsnachweis bzw. Prüfung.)

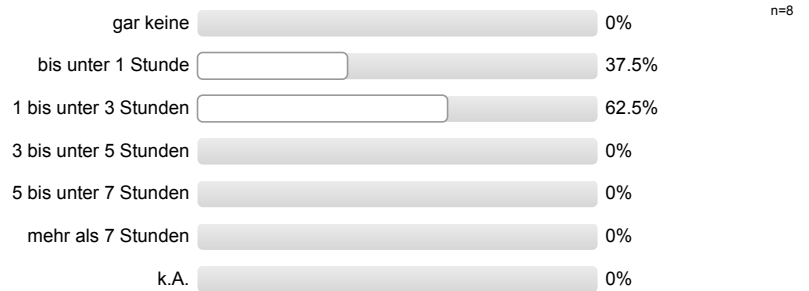

Gesamtbewertung

Den Lerneffekt dieser LV empfinde ich bisher als ...

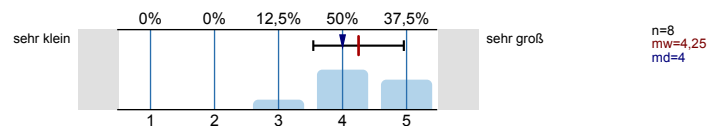

Insgesamt betrachtet beurteile ich diese LV als ...

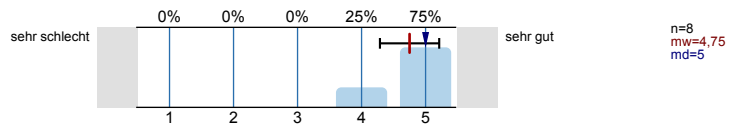

Profillinie

Teilbereich: Germanistik

Name der/des Lehrenden: Dr. Patrick Voßkamp

Titel der Lehrveranstaltung: Deutsch/Kommunikation im Berufskolleg
(Name der Umfrage)

Verwendete Werte in der Profillinie: Mittelwert

Konzeption, Umsetzung

Die Lernziele der LV wurden von Anfang an klar gemacht.	trifft nicht zu									trifft zu	n=8	mw=4,75 md=5,00 s=0,46
Die Abfolge der behandelten Themenbereiche wirkt auf mich aufeinander abgestimmt.	trifft nicht zu									trifft zu	n=8	mw=4,75 md=5,00 s=0,46
Die Relevanz der Lehrinhalte für das Studienziel wurde klar verdeutlicht.	trifft nicht zu									trifft zu	n=8	mw=4,88 md=5,00 s=0,35
Zu Beginn jeder Sitzung gibt es für mich ausreichende Anknüpfungen an die Vorwoche.	trifft nicht zu									trifft zu	n=7	mw=4,86 md=5,00 s=0,38
Die LV vermittelt nicht nur Einzelfakten, sondern auch Zusammenhänge.	trifft nicht zu									trifft zu	n=8	mw=4,63 md=5,00 s=0,52
Bezüge zwischen Theorie und Praxis bzw. Anwendung werden für mich ausreichend hergestellt.	trifft nicht zu									trifft zu	n=8	mw=4,63 md=5,00 s=0,74
Der zeitliche Rahmen zur Bearbeitung der Themen ist für mich angemessen.	trifft nicht zu									trifft zu	n=8	mw=4,50 md=4,50 s=0,53
Verschiedene Lehrmethoden (z.B. Diskussionen, Gruppenarbeiten etc.) werden sinnvoll eingesetzt.	trifft nicht zu									trifft zu	n=8	mw=3,88 md=4,00 s=1,13
Die/der Lehrende wirkt auf mich gut vorbereitet.	trifft nicht zu									trifft zu	n=8	mw=4,75 md=5,00 s=0,71
Die Erklärungsschritte der/des Lehrenden kann ich inhaltlich gut nachvollziehen.	trifft nicht zu									trifft zu	n=8	mw=5,00 md=5,00 s=0,00
Die/der Lehrende zeigt Interesse am Lernerfolg der Studierenden.	trifft nicht zu									trifft zu	n=8	mw=4,88 md=5,00 s=0,35
Die/der Lehrende ist akustisch gut zu verstehen.	trifft nicht zu									trifft zu	n=8	mw=5,00 md=5,00 s=0,00

Beteiligung, Klima, Medieneinsatz

Die Gestaltung der LV motiviert mich zur Auseinandersetzung mit ihren Inhalten.	trifft nicht zu									trifft zu	n=8	mw=4,63 md=5,00 s=0,74
Die/der Lehrende sorgt für einen ruhigen Ablauf der LV.	trifft nicht zu									trifft zu	n=8	mw=5,00 md=5,00 s=0,00
Es bestehen genügend Möglichkeiten, Fragen zu stellen.	trifft nicht zu									trifft zu	n=8	mw=5,00 md=5,00 s=0,00
Fragen werden von der/dem Lehrenden für mich ausreichend klar beantwortet.	trifft nicht zu									trifft zu	n=8	mw=5,00 md=5,00 s=0,00
Es bestehen genügend Gelegenheiten, sich an Diskussionen zu beteiligen.	trifft nicht zu									trifft zu	n=8	mw=5,00 md=5,00 s=0,00
Die/der Lehrende greift studentische Beiträge für mich angemessen auf.	trifft nicht zu									trifft zu	n=8	mw=4,88 md=5,00 s=0,35
Der Einsatz von Medien erscheint mir sinnvoll in das didaktische Konzept der LV eingebettet.	trifft nicht zu									trifft zu	n=8	mw=4,63 md=5,00 s=0,52
Die eingesetzten Medien tragen bei mir zum besseren Verständnis der Lehrinhalte bei.	trifft nicht zu									trifft zu	n=8	mw=4,50 md=4,50 s=0,53
Nur falls Unterlagen (wie z.B. Skripte) angeboten werden: Die Nützlichkeit dieser Unterlagen schätze ich als hoch ein.	trifft nicht zu									trifft zu	n=7	mw=4,14 md=4,00 s=0,69
Die Arbeitsatmosphäre in dieser LV empfinde ich als angenehm.	trifft nicht zu									trifft zu	n=8	mw=5,00 md=5,00 s=0,00

Referate

Der Schwierigkeitsgrad der Referatsthemen ist angemessen. (*)	trifft nicht zu									trifft zu
Die Referent(inn)en stellen den Stoff meist verständlich vor. (*)	trifft nicht zu									trifft zu
Die/der Lehrende gibt ausreichend erklärende Informationen zu den referierten Themen. (*)	trifft nicht zu									trifft zu
Die Referent(inn)en sind auf Fragen meist gut vorbereitet. (*)	trifft nicht zu									trifft zu
Den Anteil an studentischen Referaten an der Gesamtveranstaltung empfinde ich als angemessen. (*)	trifft nicht zu									trifft zu

Betreuung, Raumbedingungen

In dieser LV habe ich nützliche Hinweise auf Literatur erhalten.	trifft nicht zu									trifft zu	n=8	mw=4,63	md=5,00	s=0,52
Leistungs- und Prüfungsanforderungen werden für mich transparent dargestellt.	trifft nicht zu									trifft zu	n=8	mw=4,50	md=5,00	s=0,76
Die Sprechstundenangebote sind für mich ausreichend.	trifft nicht zu									trifft zu	n=8	mw=4,75	md=5,00	s=0,46
Das Verhältnis der Studierenden-Anzahl zur Raumgröße ist aus meiner Sicht angemessen.	trifft nicht zu									trifft zu	n=8	mw=4,63	md=5,00	s=0,74

Umfang, Schwierigkeitsgrad, Vorwissen

Den Vor- und Nachbereitungsaufwand empfinde ich als...	sehr niedrig									sehr hoch	n=7	mw=3,29	md=3,00	s=0,76
Den Umfang der in dieser LV behandelten Inhalte empfinde ich insgesamt als...	sehr niedrig									sehr hoch	n=7	mw=3,14	md=3,00	s=0,38
Den Schwierigkeitsgrad des in dieser LV behandelten Stoffes empfinde ich insgesamt als...	sehr niedrig									sehr hoch	n=7	mw=3,29	md=3,00	s=0,49
Wie hoch würden Sie Ihr Vorwissen in Bezug auf diese LV einschätzen?	sehr niedrig									sehr hoch	n=7	mw=3,71	md=4,00	s=0,95

Gesamtbewertung

Den Lerneffekt dieser LV empfinde ich bisher als ...	sehr klein									sehr groß	n=8	mw=4,25	md=4,00	s=0,71
Insgesamt betrachtet beurteile ich diese LV als ...	sehr schlecht									sehr gut	n=8	mw=4,75	md=5,00	s=0,46

(*) Hinweis: Wenn die Anzahl der Antworten auf eine Frage zu gering ist, wird für die Frage keine Auswertung angezeigt.

Auswertungsteil der offenen Fragen

Angaben zur Person

Welchen Studiengang belegen Sie?

- BA LA BK Deutsch/kath. Religion
- LA BA BK
- LA BA Deutsch/Englisch
- LABABK
- Lehramt BK Bachelor (Germanistik und Spanisch)
- Lehramt an Berufsschulen
- Lehrerausbildung in den Niederlanden.

Gesamtbewertung

Was hat Ihnen an dieser LV besonders gut gefallen? Bitte argumentieren Sie sachlich!

- - die offene Art des Dozenten
 - die kleine Gruppe
 - der Schwerpunkt
 - lediglich Bk-Studierende
- Berufsrelevante Inhalte werden sehr interessant vermittelt. Die Studierenden haben viele Möglichkeiten sich einzubringen und an Diskussionen teilzunehmen. Die Lernatmosphäre ist sehr angenehm. Der Dozent ist äußerst motiviert und nett.
- Der Lehrende gestaltet sein Seminar sehr auf seine Studenten aus gerichtet, so, dass jeder Student dem Lehrenden gut folgen kann. Auch ist die Veranstaltung stets interessant, da die Inhalte eng mit dem Alltag verknüpft werden können.
- Die Lernatmosphäre: sehr angenehm und gleichzeitig produktiv
Das Thema - Praxisbezug für den Lehrberuf
- Die kleine Gruppengröße und die sich ergebenden Diskussionen
- Die lockere Atmosphäre und die Möglichkeit, die LV wie eine Diskussionsrunde zu gestalten.

Was könnte künftig besser gemacht werden? Bitte argumentieren Sie sachlich!

- - ein Raum mit Fenstern wäre gerade im Sommersemester wünschenswert
- Die Angaben zur Hausarbeit könnten im Seminar ausführlicher besprochen werden.
- Nichts.