

Herzlich Willkommen am

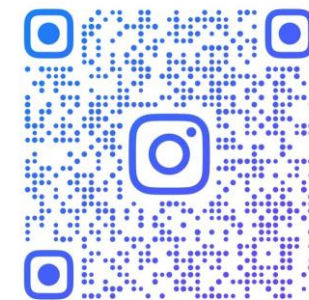

Institut für Sachunterricht



@ISU_UDE

**Orientierungsveranstaltung Lernbereich Natur- und
Gesellschaftswissenschaften (Sachunterricht)**

Wintersemester 2025/2026

UNIVERSITÄT
DUISBURG
ESSEN

Offen im Denken

Das erwartet Sie heute

- Sachunterricht an der UDE – das Institut für Sachunterricht
 - Personen & Ansprechpartner*innen
 - Angebote des ISU

- Ihr Bachelorstudium im Überblick
 - Aufbau
 - Prüfungen

- Ein Blick nach vorn: Masterstudium und darüber hinaus

- Was muss ich nun machen?

- Einführung in das Sachunterrichts-Modul 1

Das Institut für Sachunterricht (ISU) – Leitung und Mitarbeitende



Prof. Dr. Inga Gryl
Leitung

Gesellschaftswissenschaftlicher
Sachunterricht



Prof. Dr. Stefan Rumann
Leitung

Naturwissenschaftlicher
Sachunterricht



Dr. Verena Zucker
Akademische Rätin



Julia Wiedmann
wissenschaftl. Mitarbeiterin



Dr. Jan Grey
Akademischer Rat



Dr. Liping Sun
wissenschaftl. Mitarbeiterin



Sandra Stegemann
Lehrerin im Hochschuldienst



Dr. Sarah Rau-Patschke
Akademische Rätin



Merle Limpert
wissenschaftl. Mitarbeiterin

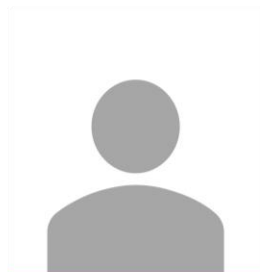

Pascal Grunendahl
wissenschaftl. Mitarbeiter



Imogen Zerres
wissenschaftl. Mitarbeiterin

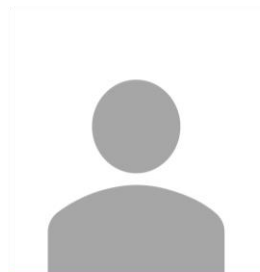

Anna Büsch
wissenschaftl. Mitarbeiterin



Celina Gils
wissenschaftl. Mitarbeiterin



Julia Lohr
wissenschaftl. Mitarbeiterin

Sekretariat



Aimee Grinda



Katrin Falchi



isu.sekretariat@uni-due.de

Ihr Kontakt zu uns

- Prof. Dr. I. Gryl
SE 308
(0201) 183 6926
inga.gryl@uni-due.de
- Prof. Dr. S. Rumann
SL 207
(0201) 183 3760
stefan.rumann@uni-due.de
- Studiengangsberatung:
Sandra Stegemann & Dr. Sarah Rau-Patschke
via studiengangsbuero-isu@uni-due.de

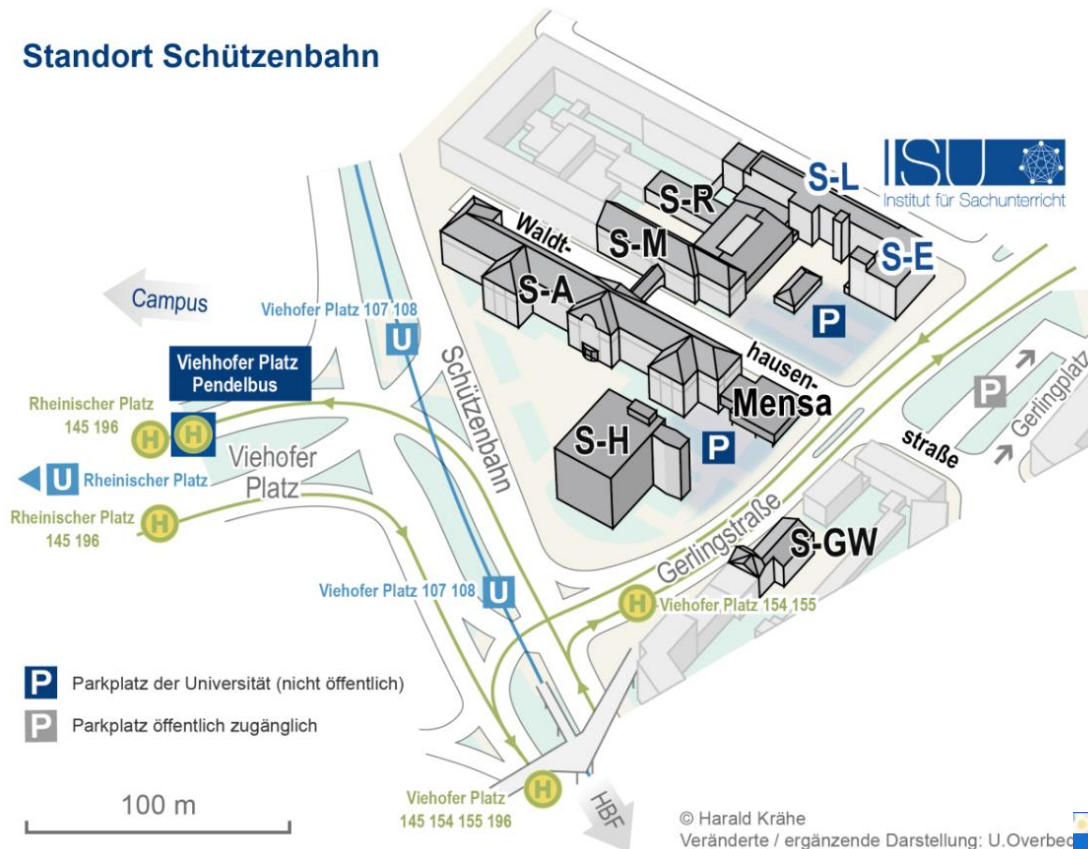

... und darüber hinaus: Mitglieder des Institutsrats Sachunterricht

Fakultät Geisteswissenschaften

- Dr. B. Onken
- Prof. Dr. I. Gryl
- Prof. Dr. R. Juchelka

Fakultät Gesellschaftswissenschaften

- Dr. D. Neumann

Fakultät Ingenieurwissenschaften

- Prof. Dr. S. Fletcher

Fakultät Physik

- Prof. Dr. H. Theyßen
- Dr. A. Stender

Fakultät Chemie

- Prof. Dr. M. Walpuski

Fakultät Biologie

- Prof. Dr. P. Schmiemann

+ mind. 2 Vertreter*innen der Studierenden
(Fachschaftsrat)

Willkommen im Institut für Sachunterricht
Startseite



Das Institut für Sachunterricht

Seit dem Wintersemester 2011/2012 bietet die UDE das Lehramtsstudium in Form von gestuften Bachelor- und Master-Studiengängen an. In diesem Zuge ist auch der integrative Studiengang „Lernbereich Sachunterricht (Natur- und Gesellschaftswissenschaften)“ entstanden. Das Studium deckt die sieben Fachdisziplinen Geschichte, Geographie, Sozial- und Wirtschaftswissenschaften sowie Biologie, Chemie, Physik und Technik ab. Das ISU koordiniert die Lehre der sieben Disziplinen und ist für die sachunterrichtsdidaktischen Veranstaltungen verantwortlich.



Hier finden Sie: aktuelle Informationen zu Forschung & Lehre, Ansprechpersonen, wichtige Studiendokumente, etc.

Ankündigungen

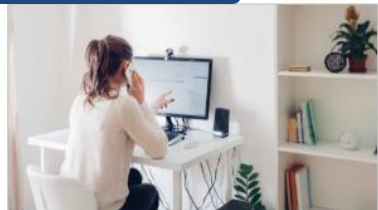

Begleitworkshops für Abschlussarbeiten



Hilfreiche Unterlagen
Erstsemesterbegrüßung



isu_ude

Institut für Sachunterricht

174 Beiträge 452 Follower 183 Gefolgt

Bildung
Alle Infos und Aktuelles aus dem Inst Sachunterricht @uni_duisburg_essen Wichtige Links gibt's hier
linktr.ee/isu_ude

QR code: @ISU_UDE

Followen Nachrichten

Ba/Ma-Arbeit... Meet the ISU ISU-Bib aktuell interk.Feiertag

Grid of posts including:

- OFFNUNGSZEITEN DER ISU-BIBLIOTHEK
- Herzlich Willkommen am Institut für Sachunterricht
- NEUERSCHEINUNG! Didaktik für die Grundschule
- Herzlich Willkommen am ISU!
- Tag der digitalen Lehrkräftebildung
- KI IN DER NATURWISSENSCHAFTLICHEN BILDUNG

Moodle-Raum SISU

Neu: Lehr-Moodle UDE Startseite Meine Kurse ePortfolio Alle Kurse Moodle-Hilfe ▾

- ×
- ⋮
- ▼ Allgemeines
 - Erklärung zum Kursraum
 - Ankündigungen
 - Soziales Forum
- ▶ Infos zur Ku... **Hervorgehoben**
- ▶ Studienübersicht BA/MA
- ▼ FS 1 BA: Kultur, Raum, Um...
- ▶ FS 2 BA: Mensch und Gemei...
- ▶ FS 3 BA: Natur und Leben
- ▶ FS 4 BA: Physik und Technik
- ▶ FS 5 BA: Didaktik des Sachu...
- ▶ FS 5: Berufsfeldpraktikum (...)
- ▶ FS 6: Themenfelder des Sac...
- ▶ FS 6: Bachelor-Arbeit
- ▶ FS 7 (1. FS MA): Didaktik de...
- ▶ FS 8: Begleitveranstaltung z...
- ▶ FS 9 (3. FS MA): Didaktik de...
- ▶ FS 9: Themenfelder des Sac...
- ▶ Abschlussarbeiten (BA/MA)
- ▶ Stipendium
- ▶ ISU-Bibliothek
- ▶ Sprechstunden
- ▶ Bibliotheksschein

Studieren am Institut für Sachunterricht

Kurs Einstellungen Teilnehmer/innen Bewertungen Berichte Mehr ▾

Der Kursraum dient als Begleiter für ihr Studium am ISU. Sie erhalten über diesen Kursraum **aktuelle Informationen**, können im Kursraum **sämtliche Kurse finden**, die für ihr Studium relevant sind, können **Kurse wählen** und **Abschlussarbeiten anmelden**.

Hier finden Sie eine Übersicht zu den Sprechstunden der ISU-Mitarbeitenden.

Hier finden Sie Infos zur ISU-Bibliothek.

In diesem Kursraum findet die **Anmeldung** zu folgenden **sachunterrichtsdidaktischen Lehrveranstaltungen** statt:

- Modul 2: Einführung in die Didaktik des Sachunterrichts (2. FS BA)
- Modul 5: Didaktik des Sachunterrichts I (5. FS BA)
- Berufsfeldpraktikum (5. FS BA)
- Modul 6: Themenfelder des SU I (6. FS BA)
- Modul 7: Didaktik des SU II (7./9. FS MA)
- Modul 8: Themenfelder des SU II (9. FS, MA)
- Begleitveranstaltungen für Abschlussarbeiten (BA & MA)

🗨 Ankündigungen

🗨 Soziales Forum



Hier finden Sie:

- Anmeldung für die Lehrveranstaltungen des ISU,
- Ankündigungen zu den Lehrveranstaltungen,
- Infos über Abschlussarbeiten
- Aktuelle Angebote des ISU
- u.v.m.

Noch nicht im Kurs?



oder Mail an studiengangsbuero-isu@uni-due.de

Institutsbibliothek & Treffpunkt

WiSe 2025/26

- Montags: 09-15 Uhr
- Dienstags: 10-12 Uhr
- Donnerstags: 10-14 Uhr

ISU-Bibliothek

- institutseigene Bibliothek & Materialsammlung
- breites, ausleihbares Angebot z.B.:

aktuelle SU-didaktische Literatur

Experimentiermaterial

Schulbücher

Lernspielsammlung

versch. Lernroboter im
Klassensatz

Anschauungsmaterialien

- Arbeitsplätze & Möglichkeit für Besprechungen
(zu den Öffnungszeiten)

Öffnungszeiten und
weitere Infos



isu.bib@uni-due.de



SL 210





Ihr BA-Studium im Überblick

UNIVERSITÄT
DUISBURG
ESSEN

Offen im Denken

Einordnung in das Studium

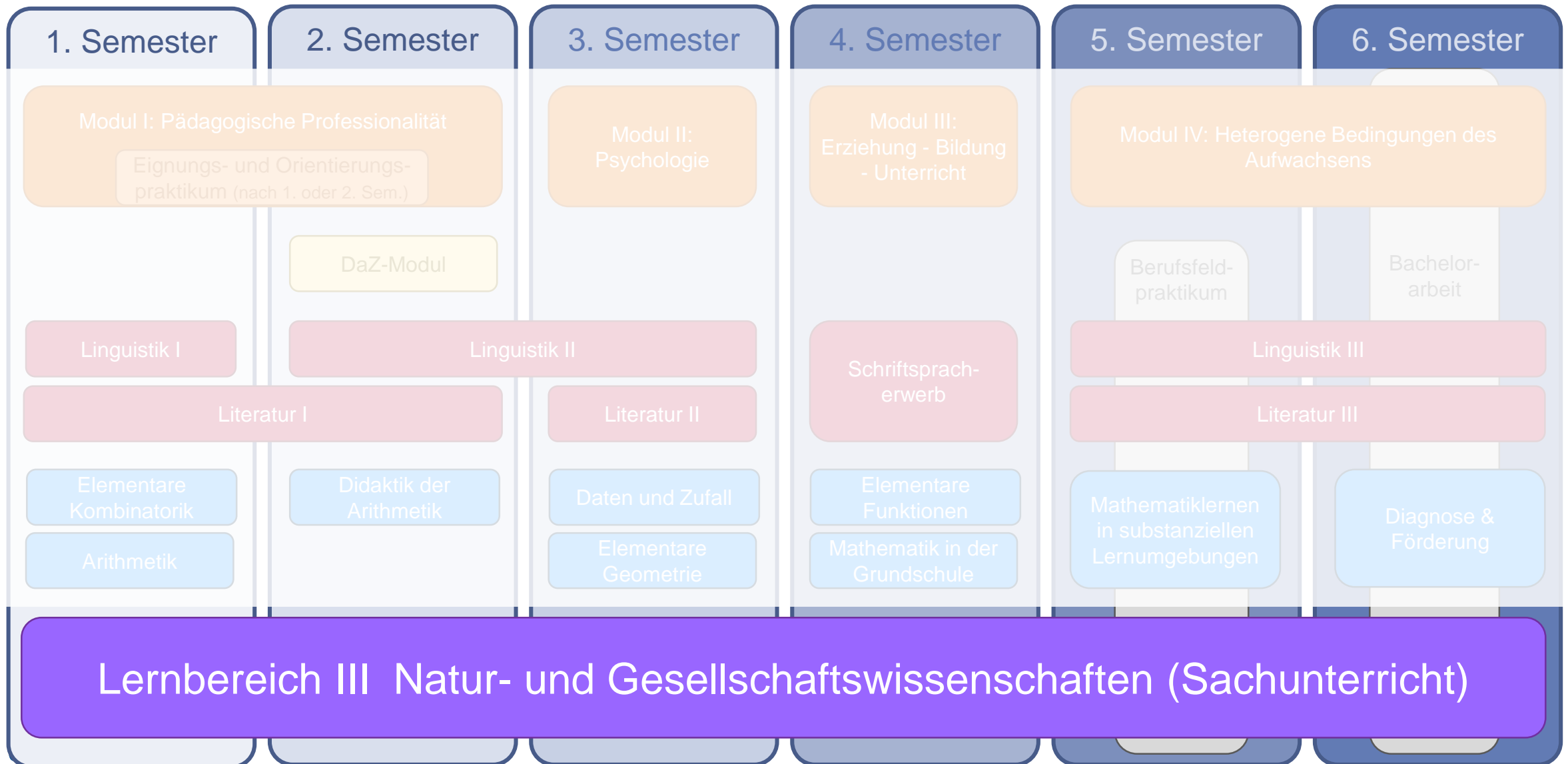

Einordnung in das Studium

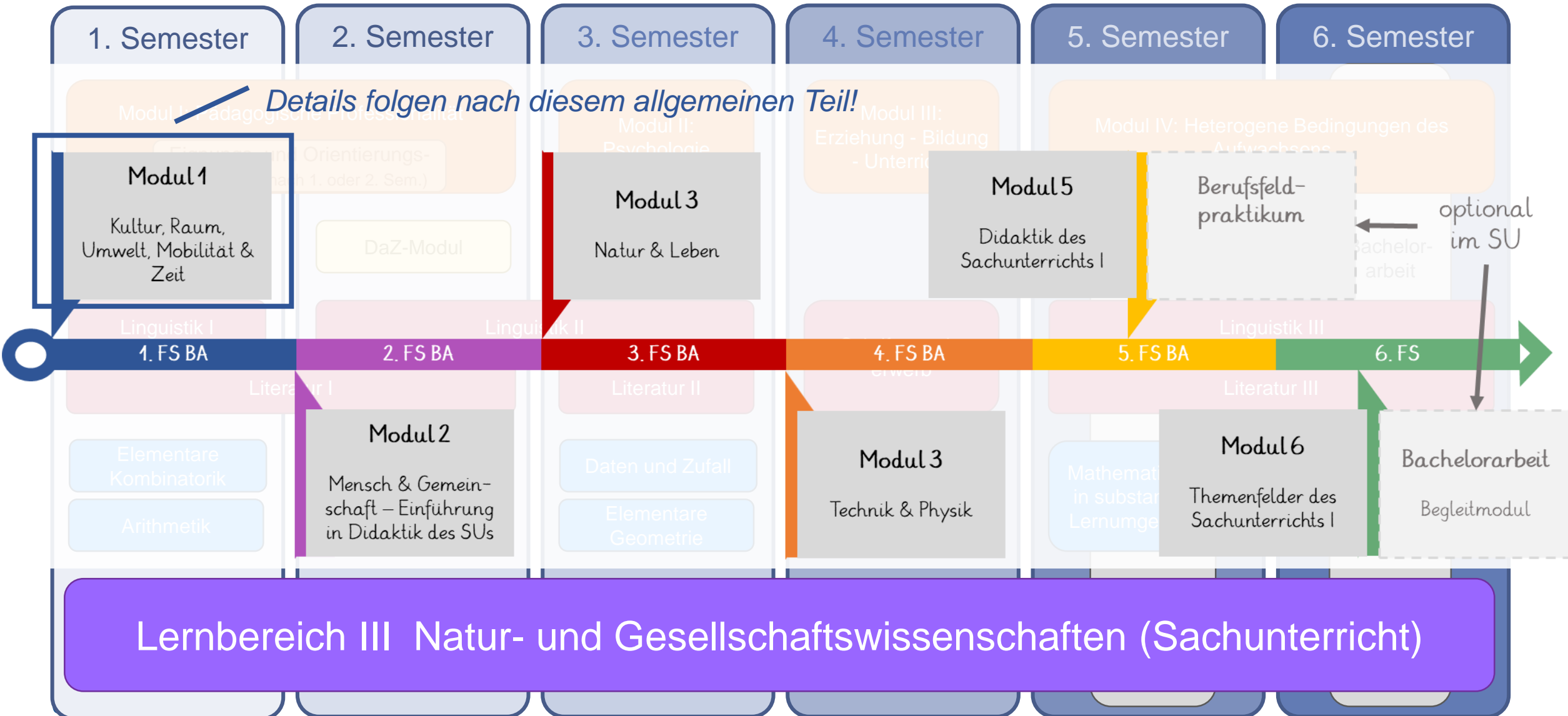

Einordnung in das Studium

Hinweis für SoPäd:
VO 2 CP



Geo
1 Vo + 1 Se
inkl Exkurs.
4 CP

Gesch.
1 Pro-
seminar
4 CP

Modul 1
Kultur, Raum,
Umwelt, Mobilität &
Zeit

Bio
1 Vo inkl.
prakt. Ub
4 CP

Chemie
1 Vo + 1
Laborprakt.
4 CP

Modul 3
Natur & Leben

DSU I
1 Vo + 1 Se
6CP GruPad
5CP SoPad

Modul 5
Didaktik des
Sachunterrichts I

BFP
Praktikum
+ 1 SE
6 CP

Berufsfeld-
praktikum

optional
im SU



Modul 2
Mensch & Gemein-
schaft – Einführung
in Didaktik des SUs

Politik
1 Vo
4 CP

EDSU
1 Vo + 1 Ub
2 CP

Modul 3
Technik & Physik

Technik
2 Vo
4 CP

Physik
1 Vo + 1
Exp.prakt.
4 CP

Modul 6
Themenfelder des
Sachunterrichts I

TF SU I
1 Modul
5 CP

Bachelorarbeit
Begleitmodul

BA
1 Begleit-
seminar
8 CP

Prüfungen

- Klausuren in den Modulen 1, 3 und 4
 - 90-120 Minuten
 - bestanden, wenn mindestens 50% erreicht werden (= 4,0)
 - Notenzusammensetzung: je zur Hälfte aus den beteiligten Fächern,
z.B.: M1: 50% Geschichte, 50% Geographie
 - 2x wiederholbar
- Modul 2:
 - Teilprüfung I: Politik (Klausur), Teilprüfung II: SU-Didaktik (Portfolio)
 - 2x wiederholbar
- Prüfungsanmeldung:
 - <http://www.uni-due.de/verwaltung/pruefungswesen/qis.shtml>
 - Näheres geben die Modulbeauftragten bekannt!

Sichten Sie die FPO
und MHB!!

Freiversuchsregelung:

§ 7a Freiversuch

Hat die oder der Studierende eine Modulabschlussprüfung zu dem ersten in der Prüfungsordnung vorgesehenen Prüfungstermin abgelegt, gilt die Prüfung Falle des Nichtbestehens als nicht unternommen (Freiversuch). Für die Frist gilt § 64 Abs. 3a HG entsprechend. Satz 1 findet keine Anwendung auf eine Prüfung, die wegen eines Täuschungsversuchs oder Ordnungsverstoßes als nicht bestanden gilt.

***Das ISU wünscht Ihnen einen
guten Start in das Studium!***

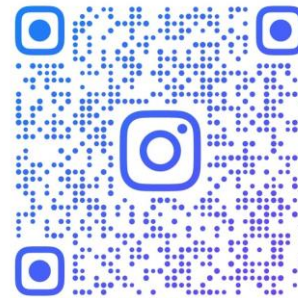

@ISU_UDE

Ihr 1. Semester im Sachunterricht

1. Semester

2. Semester

3. Semester

4. Semester

5. Semester

6. Semester

Geo

1 Vo + 1 Se
inkl Exkurs.
4 CP

Gesch.

1 Pro-
seminar
4 CP

Modul 1

Kultur, Raum,
Umwelt, Mobilität &
Zeit

1. FS BA

MODUL 1: KULTUR, RAUM, UMWELT, MOBILITÄT und ZEIT

- ... Einführung der Geographie
- ... Einführung der Geschichte

MODUL 1: KULTUR, RAUM, UMWELT, MOBILITÄT und ZEIT

... der Beitrag
der Geographie

Steffen Lotz
Institut für Geographie

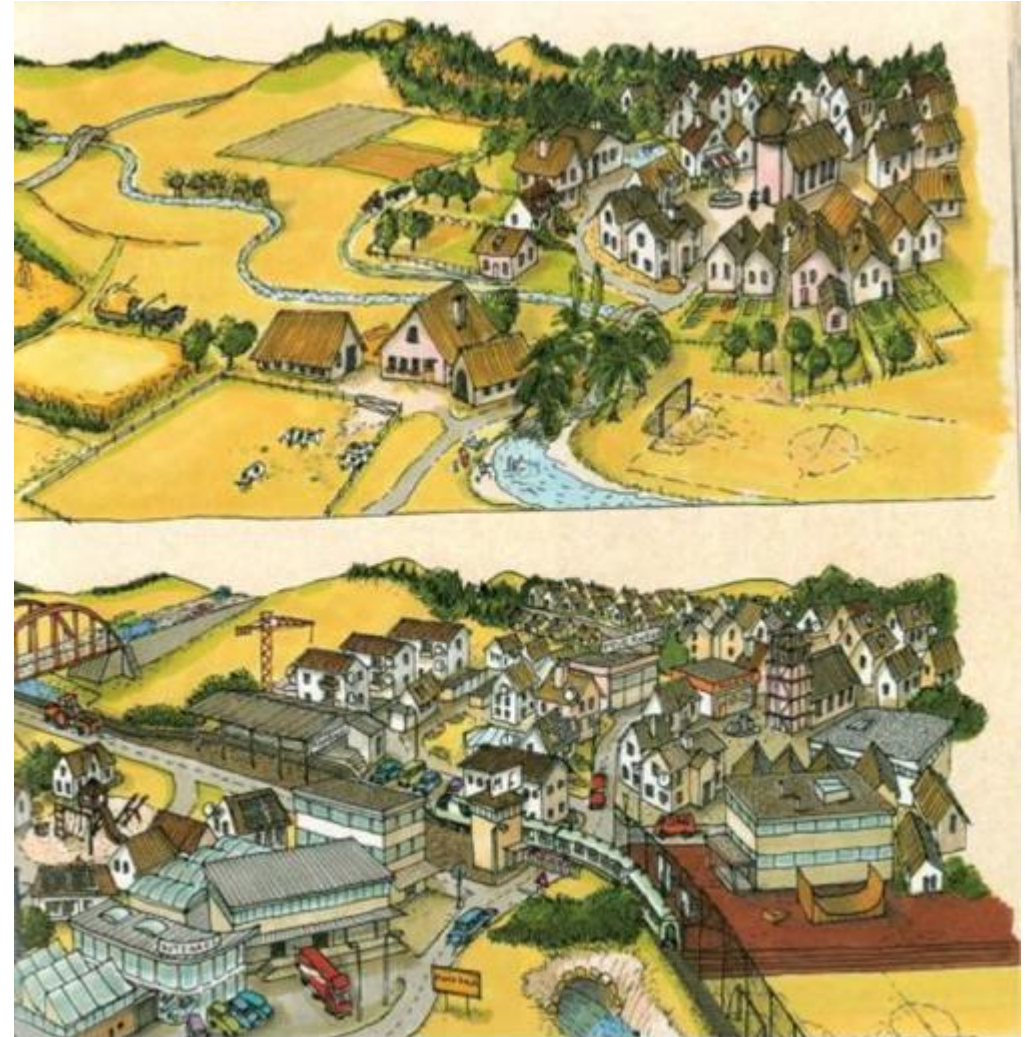

Moosbach verändert sich
(Lollipop Sprach-Sachbuch 3, 2010, Berlin, S.47)

Geschäftsführender Direktor:

Prof. Dr. Rudolf Juchelka

Institut für Geographie
Schützenbahn 70,
Eing. Waldhausenstr.
Raum SR 006

Fachstudienberatung Geographie:

Birgit Sattler
Gebäude SR, Raum SR 103
birgit.sattler@uni-due.de
Sprechstunde n. V.

und die jeweiligen Dozenten/Dozentinnen



Modul 1 (SU-Ba-M1) Kultur, Raum, Umwelt, Mobilität und Zeit

Vorlesung: Sichtweisen und Konzepte der Geographie

Prof. Dr. Rudolf Juchelka



(Gebhardt/ Glaser/ Radtke/Reuber 2007, S. 69)

Zeit: Di 10:15-11:45

Raum: R14 R02 B07 (kleiner Hörsaal im Hörsaalzentrum)

Beginn: 14.10.2025

Weitere Informationen finden Sie auf der Website

<https://www.uni-due.de/wigeo/lehrveranstaltungen.php>

Vorlesungsplan

Vorlesungsplan (Änderungen vorbehalten):

14.10.2025	1.	Einführung, Konzeption und Organisation der Vorlesung; Geographie als Wissenschaft und ihr Forschungsgegenstand
21.10.2025	2.	System und Aufbau der Geographie; Geschichte der Geographie
28.10.2025	3.	Forschungsansätze und -konzepte der Geographie im Wandel;
04.11.2025	4.	Regionale Geographie & Angewandte Geographie Exkurs: Geographie-Themen im Sachunterricht der Grundschule
11.11.2025	5.	Physische Geographie I: Klimatologie – Beispiel Wetter u. Klimawandel
18.11.2025	6.	Physische Geographie II: Geomorphologie – Beispiel Rhein
25.11.2025	7.	Physische Geographie III: Biogeographie/Geoökologie – Bsp. Regenwald
02.12.2025	8.	Physische Geographie IV: Bodengeographie - Bsp. Böden in NRW
09.12.2025	9.	Humangeographie I: Bevölkerungsgeographie – Beispiel: Demographischer Wandel
16.12.2025	10.	Humangeographie II: Stadtgeographie – Beispiel Köln
		<i>Weihnachtsferien</i>
06.01.2025	11.	Humangeographie IIIa: Wirtschaftsgeographie – Beispiele aus der Agrar- und Industriegeographie
13.01.2025	12.	Humangeographie IIIb: Wirtschaftsgeographie – Beispiele der Geographie der Dienstleistungen und Verkehrsgeographie (ÖPNV, Luftverkehr)
20.01.2025	13.	Vernetzungsperspektiven I: Geographie und Nachhaltigkeit Vernetzungsperspektiven II: Geographische Entwicklungsforschung
27.01.2025	14.	Geographische Arbeitsmethoden I: Raumanalyse - Fallstudie: Niederrhein Geographische Arbeitsmethoden II: Orientierung im Raum und Karten
03.02.2025	15.	Geographische Arbeitsmethoden III: Geo-Statistik Geographische Arbeitsmethoden IV: Fernerkundung - Luft- und Satellitenbilder
t.b.a.		<i>Klausur (zusammen mit Geschichte: 90 Min; E2/E3: 45 Minuten)</i>

Modul 1 (SU-Ba-M1)

Kultur, Raum, Umwelt, Mobilität und Zeit

Seminar:

Geographische
Arbeitsmethoden und Regionale
Geographie NRW
- mit einer Pflichtexkursion –

Steffen Lotz
Birgit Sattler
Petra Strunck

Studienleistungen als Voraussetzungen zur
Prüfungszulassung:
- Präsentation (15-30 min)
- Exkursionsteilnahme



(LANUV, 2021)

Modul 1 (SU-Ba-M1) Kultur, Raum, Umwelt, Mobilität und Zeit

Seminar: Geographische Arbeitsmethoden und Regionale Geographie NRW

- mit einer Pflichtexkursion -

**Belegung über das
LSF**

<http://belegung.uni-due.de>

Ab 9.10.2025 19:00 Uhr

bis 11.10.2025, 23:59 Uhr

Gruppe	Dozent	Tag	von	bis	Rhyth.	Raum	Beginn
G1	Birgit Sattler	Mo	12:15	13:45	wöch.	SR102	20.10.2025
G2	Petra Strunck	Mi	14:15	15:45	wöch.	SM102	22.10.2025
G3	Petra Strunck	Do	12:15	13:45	wöch.	SM102	23.10.2025
G4	Steffen Lotz	Do	14:15	15:45	wöch.	SM102	23.10.2025
G5	Birgit Sattler	Fr	10:15	11:45	wöch.	SM102	24.10.2025
G6	Birgit Sattler	Fr.	14.15	15:45	wöch.	SM102	24.10.2025

Modul 1 (SU-Ba-M1) Kultur, Raum, Umwelt, Mobilität und Zeit

Seminar: Geographische Arbeitsmethoden und Regionale Geographie NRW

- mit einer Pflichtexkursion -

**Kernzeit für das
Lehramt
Grundschule,
aber nicht für das
Lehramt
sonderpädagogische
Förderung**

Gruppe	Dozent	Tag	von	bis	Rhyth.	Raum	Beginn
G1	Birgit Sattler	Mo	12:15	13:45	wöch.	SR102	20.10.2025
G2	Petra Strunck	Mi	14:15	15:45	wöch.	SM102	22.10.2025
G3	Petra Strunck	Do	12:15	13:45	wöch.	SM102	23.10.2025
G4	Steffen Lotz	Do	14:15	15:45	wöch.	SM102	23.10.2025
G5	Birgit Sattler	Fr	10:15	12:45	wöch.	SM102	24.10.2025
G6	Birgit Sattler	Fr.	14.15	15:45	wöch.	SM102	24.10.2025

Modul 1 (SU-Ba-M1) Kultur, Raum, Umwelt, Mobilität und Zeit Geographie Anmeldung: <http://belegung.uni-due.de>

← → ↻ belegung.uni-due.de/sf/rds?state=wtree&search=1&category=veranstaltung.browse&navigationPosition=lectures%2... ☆ 📁 ⬇️ B ⋮

UNIVERSITÄT
DUISBURG
ESSEN

Offen im Denken

WiSe 2025/26 | Hilfe | Sitemap | 🇬🇧

Startseite | Anmelden |

Veranstaltungen

Sie sind hier: [Startseite](#) → [Vorlesungsverzeichnis](#)

[Vorlesungsverzeichnis](#) **Vorlesungsverzeichnis (WiSe 2025/26)** Seitenansicht wählen: → kurz → mittel → lang

- ① Vorlesungsverzeichnis
- ① Geisteswissenschaften
- ① Gesellschaftswissenschaften
- ① Bildungswissenschaften
- ① Wirtschaftswissenschaften
- ① Betriebswirtschaftslehre / Mercator School of Management
- ① Mathematik
- ① Physik
- ① Chemie
- ① Biologie
- ① Geographie
- ① Ingenieurwissenschaften
- ① Bauwissenschaften
- ① Medizin
- ① Informatik
- ① Ergänzungsbereich für BA-/MA-Studierende
- ① Institut für Sachunterricht**
- ① ZIM, UB, Universitätsarchiv

Modul 1 (SU-Ba-M1) Kultur, Raum, Umwelt, Mobilität und Zeit Geographie Anmeldung: <http://belegung.uni-due.de>

The screenshot shows a web browser window with the URL belegung.uni-due.de/lst/rds?state=wtree&search=1&trex=step&root120252=422502%7C418547&P.vx=kurz. The page header includes the University of Duisburg-Essen logo and the text "WiSe 2025/26 | Hilfe | Sitemap | ". A blue navigation bar contains "Startseite | Anmelden |" and a button for "Veranstaltungen". Below this, a breadcrumb trail reads "Sie sind hier: [Startseite](#) → [Vorlesungsverzeichnis](#)". The main content area is titled "Vorlesungsverzeichnis (WiSe 2025/26)" and includes a sidebar with links: "Vorlesungsverzeichnis", "Suche nach Veranstaltungen", "Studiengangpläne", and "Ausfallende Veranstaltungen". The main list shows a hierarchy: "Vorlesungsverzeichnis" (with an info icon), "Institut für Sachunterricht" (with an info icon), and "Bachelor Lehramt Grundschulen Sachunterricht" (with an info icon and highlighted by a red box). Below it is "Master Lehramt Grundschulen Sachunterricht" (with an info icon). On the right, a text label says "Seitenansicht wählen: → kurz → mittel → lang".

Modul 1 (SU-Ba-M1) Kultur, Raum, Umwelt, Mobilität und Zeit

Geographie Anmeldung: <http://belegung.uni-due.de>

← → ↻ 📄 belegung.uni-due.de/lsf/rds?state=wtree&search=1&trex=step&root120252=422502%7C418547%7C420598&P.vx=kurz ☆ 📄 ⬇️ B ⋮

[Startseite](#) | [Anmelden](#) |

[Veranstaltungen](#)

Sie sind hier: [Startseite](#) → [Vorlesungsverzeichnis](#)

Vorlesungsverzeichnis

[Suche nach Veranstaltungen](#)

[Studiengangpläne](#)

[Ausfallende Veranstaltungen](#)

[Navigation ausblenden](#)

Vorlesungsverzeichnis (WiSe 2025/26)

Seitenansicht wählen: → [kurz](#) → [mittel](#) → [lang](#)

📄 Vorlesungsverzeichnis

📄 Institut für Sachunterricht

📄 Bachelor Lehramt Grundschulen Sachunterricht

📄 1. Semester - Modul 1: Kultur, Raum, Umwelt, Mobilität und Zeit

📄 3. Semester - Modul 3: Natur und Leben

📄 5. Semester - Modul 5: Didaktik des Sachunterrichts I

📄 Berufsfeldpraktikum

📄 Modul: Bachelorarbeit

Modul 1 (SU-Ba-M1) Kultur, Raum, Umwelt, Mobilität und Zeit

Geographie Anmeldung: <http://belegung.uni-due.de>

The screenshot shows a web browser at the URL belegung.uni-due.de/lfs/rds?state=wtree&search=1&trex=step&root120252=422502%7C418547%7C420598%7C4210.... The page header includes the University of Duisburg-Essen logo and navigation links for 'Startseite', 'Abmelden', and 'Frau'. The user is logged in as 'Sie sind angemeldet als: [redacted]' in the role of 'Einrichtung für Geographie (Institut)'. The main navigation bar has 'Meine Funktionen' and 'Veranstaltungen' tabs. A breadcrumb trail shows 'Startseite > Veranstaltungen'. A warning message states: 'Hinweis: Sie befinden sich im WiSe 2025/26 und nicht im neu zu planenden Semester!'. The page title is 'Vorlesungsverzeichnis (WiSe 2025/26)' with a sidebar view selector set to 'mittel'. The left sidebar contains a menu with options like 'Vorlesungsverzeichnis', 'Suche nach Veranstaltungen', 'Studiengangpläne', etc. The main content area shows a hierarchical tree: 'Vorlesungsverzeichnis' > 'Institut für Sachunterricht' > 'Bachelor Lehramt Grundschulen Sachunterricht' > '1. Semester - Modul 1: Kultur, Raum, Umwelt, Mobilität und Zeit'. Below this is a table of events:

Vst.-Nr.	Veranstaltung	Vst.-Art	Aktion
	Sichtweisen und Konzepte der Geographie - Juchelka	Vorlesung	
	Geographische Arbeitsmethoden und Regionale Geographie NRW, mit einer Exkursion - Sattler, Strunck, Lotz	Seminar/Exkursion	Platzvergabe
	Proseminar Grundschullehramt, Bachelor Modul 1 (5 Gruppen) - Emmelius, Onken, N.N., Richter	Proseminar	Platzvergabe

Modul 1 (SU-Ba-M1) Kultur, Raum, Umwelt, Mobilität und Zeit Geographie Anmeldung: <http://belegung.uni-due.de>

**Anmeldung:
ab Donnerstag
9.10
ab
19:00 Uhr**

Termine Gruppe: G1

	Tag	Zeit	Rhythmus	Dauer	Raum	Raum-plan	Status	Bemerkung	fällt aus am	Max. Teilnehmer/-innen	
	Mo.	12:00 bis 14:00 c.t.	wöch.		<u>S - R -</u> <u>SR</u> <u>102</u>			Birgit Sattler (Beginn: 20.10.2025)		20	Präsenzveranstalt

Gruppe G1: vormerken Zur Zeit keine Belegung möglich

Termine Gruppe: G2

	Tag	Zeit	Rhythmus	Dauer	Raum	Raum-plan	Status	Bemerkung	fällt aus am	Max. Teilnehmer/-innen	E-Learning
	Mi.	14:00 bis 16:00 c.t.	wöch.		<u>S - M</u> <u>- SM</u> <u>102</u>			Petra Strunck (Beginn: 22.10.2025)		26	Präsenzver

Gruppe G2: vormerken Zur Zeit keine Belegung möglich

Modul 1 (SU-Ba-M1) Kultur, Raum, Umwelt, Mobilität und Zeit Geographie Anmeldung: <http://belegung.uni-due.de>

Startseite | Abmelden | Herr Karl Testuser | Sie sind angemeldet als: unikenning | in der Rolle: Student |

Meine Funktionen | Veranstaltungen | Einrichtungen | Personen | Räume und Gebäude

Sie sind hier: Startseite > Veranstaltungen > Suche nach Veranstaltungen

Anzeigeoptionen

Semesteransicht [Dropdown] anzeigen aktuell: Semesteransicht

Persönlicher Stundenplan [Plan speichern] Liste: > kurz > mittel > lang Plan: > kurz > mittel > lang Druckversion (PDF)

Zeit	Montag	Dienstag	Mittwoch	Donnerstag	Freitag
vor 8					
8	Testveranstaltung ZIM 1 V B Platz beantragen Information X				
9					
10	G1 Test Übung V B Platz beantragen Information X	G2 Test Übung V B Platz beantragen Information X			
11					
12					
13					
14					
15					
16					
17					
18					
19					
ab 20					

Alternativ:
Belegung über den
Stundenplan

Testveranstaltung ZIM 2
V B Platz beantragen Information X

Vorabanmeldung

1. Zur besseren Vereinbarkeit von Studium und Kindern können sich Studierende mit entsprechendem Nachweis vor (!) der eigentlichen Platzvergabe mit einer E-Mail an **birgit.sattler@uni-due.de** zu einer Veranstaltung anmelden.
2. Das gleiche gilt auch für Studierende, die nachweislich Pflegeaufgaben übernehmen.

Anmeldung und Platzvergabe

1. Sie können sich nur für eine Gruppe anmelden!
2. Die finale Platzvergabe findet in der ersten Sitzung statt, d.h. nach erfolgreicher Anmeldung erhalten Sie einen Seminarplatz, wenn Sie an der ersten Sitzung in Präsenz teilnehmen oder eine E-Mail an die Dozentin /den Dozenten schreiben, dass Sie aus einem sehr wichtigen Grund (!) verhindert sind, aber dennoch teilnehmen möchten.

Probleme bei der Anmeldung?

1. Es gibt genug Seminarplätze für alle Erstsemester, aber es können nicht immer alle Terminwünsche erfüllt werden.
2. Email an birgit.sattler@uni-due.de

Unbedingt mit

- **vollständigem Namen**
- **Matrikelnummer**
- **genaue Beschreibung des Problems**
 - Unbedingt gewünschte Geographie-Seminargruppennummer, Tag und Zeit
 - Nennung Ihres Geschichtsseminars, zu dem Sie zugelassen sind

MODUL 1: KULTUR, RAUM, UMWELT, MOBILITÄT und ZEIT

... der Beitrag
der Geschichte

Dr. Björn Onken
Historisches Institut

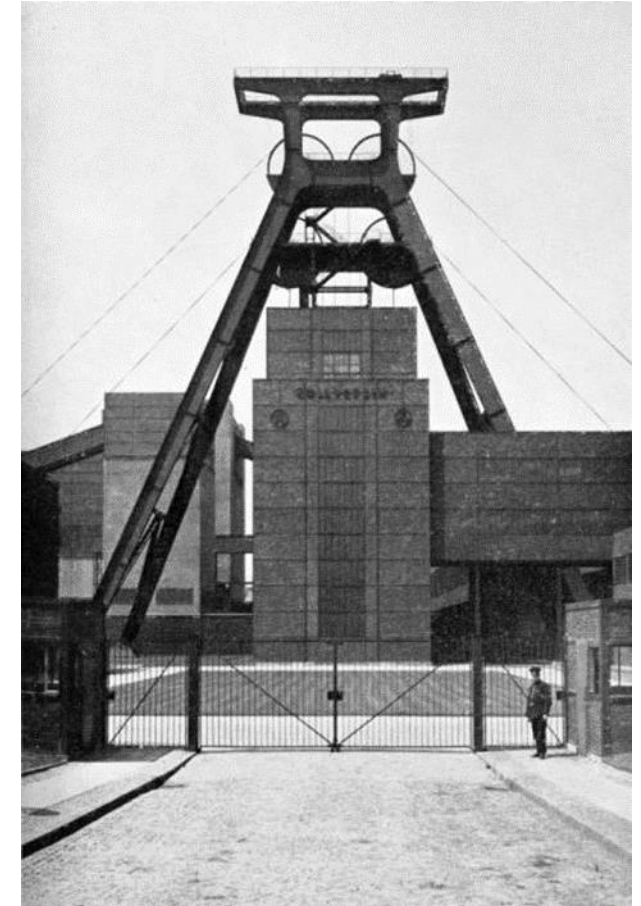

Studienberatung Geschichte

Prof. Dr. Markus Bernhardt
Didaktik der Geschichte
R12 S05 H96

Beratungszeiten:
Dienstags, 11-12 Uhr

Dr. Björn Onken
Universitätsstr. 2
45141 Essen
R12 S05 H87

Beratungszeiten: siehe Homepage

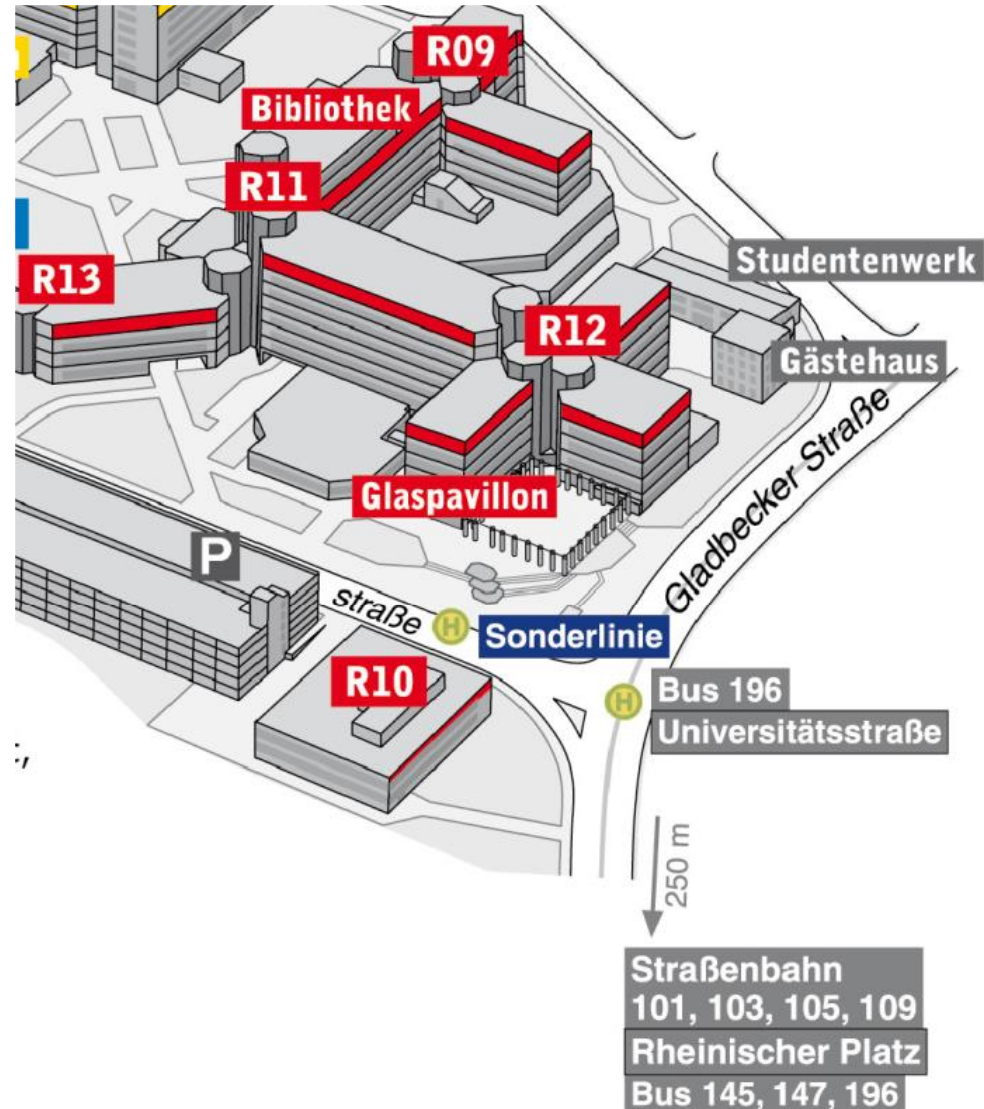

Auswahl eines der vier für den Sachunterricht angebotenen Proseminare aus den Epochen

1 Proseminar (2 SWS)

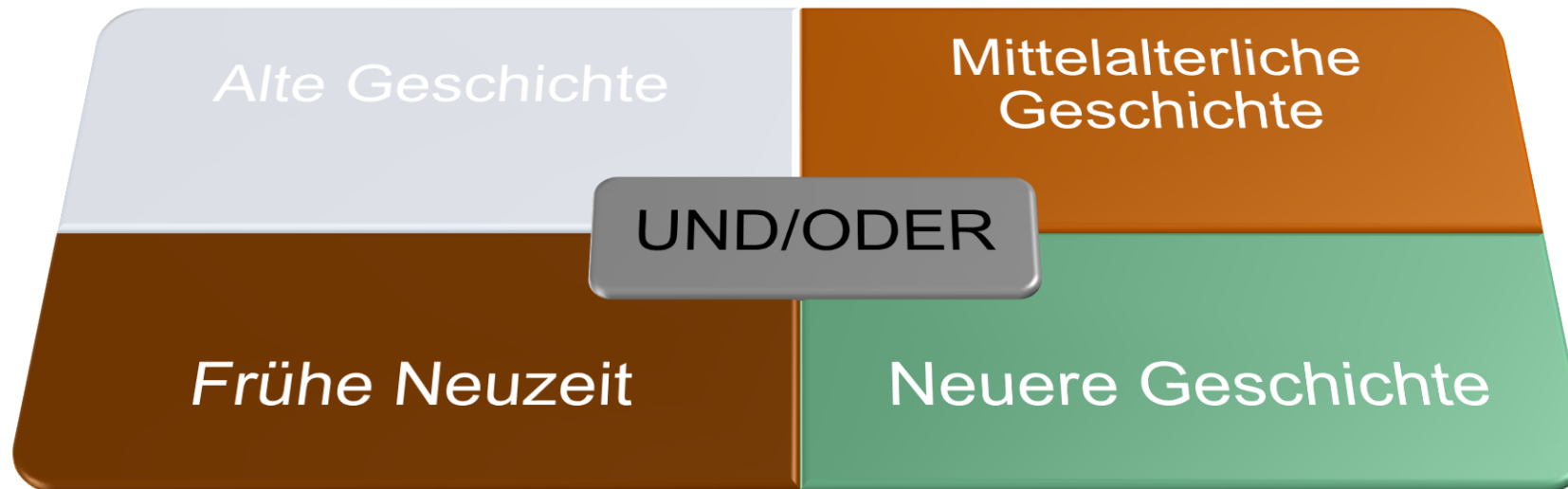

Anmeldung unter belegung.uni-due.de vom 10.10.2025 (7:00 Uhr) bis 17.10.2025

Modul 1 (SU-Ba-M1) Kultur, Raum, Umwelt, Mobilität und Zeit

Geschichte

Proseminar
Grundschullehramt
Dr. Daniel Emmelius

Gruppe 1:
Zeit: Mo 18-20 Uhr
Raum: R12 S05 H81
Beginn: 20.10.2025

Gruppe 2:
Zeit: Di 14-16
Raum: R12 S05 H81
Beginn: 21.10.2025



Foto: Steffen Schmitz via Wikimedia Commons, 2018, CC-BY-SA 4.0

Modul 1 (SU-Ba-M1) Kultur, Raum, Umwelt, Mobilität und Zeit Geschichte

Proseminar
Grundschullehramt
Dr. Björn Onken

Gruppe 3:
Zeit: Mi 14-16 Uhr
Raum: R11 T04 C45
Beginn: 22.10.2025

Gruppe 4:
Zeit: Do 10-12 Uhr
Raum: R12 S05 H81
Beginn: 23.10.2025



Foto: Thomas Wolf, www.foto-tw.de, CC BY-SA 3.0 DE

Modul 1 (SU-Ba-M1) Kultur, Raum, Umwelt, Mobilität und Zeit Geschichte

Proseminar
Grundschullehramt
N.N

Gruppe 4:
Zeit: Fr 10-12 Uhr
Raum: R12 V05 D20
Beginn: 24.10.2025



Foto: Carsten Steger via Wikimedia Commons, CC-BY-SA 4.0

Noch keinen Platz im Geschichtsseminar?

Anmeldung unter

- Geisteswissenschaften
- Geschichte
- Seminare Grundschullehramt
- Grundschullehramt-> Proseminare

Anmeldephase:

10.10.2025 (7:00 Uhr) - 17.10.2025

Name

Matrikelnummer

Seminarwunsch

an: **Björn Onken,**
bjoern.onken@uni-due.de

Klausur

Modul 1 (SU-Ba-M1) Kultur, Raum, Umwelt, Mobilität und Zeit

1 Proseminar (2 SWS)
Grundschullehramt

1 Vorlesung (2 SWS)
Sichtweisen und
Konzepte der
Geographie

1 Seminar (2 SWS)
Geographische
Arbeitsmethoden
und Regionale
Geographie NRW

Prüfungsleistung im Modul:
Eine gemeinsame Klausur
der Fächer Geographie und Geschichte,
Modulnote errechnet sich aus den Teilnoten
Geschichte (50%) und Geographie (50%)

Modulprüfung:
10. Februar 2026,
10-12 Uhr

Anmeldung zur
Klausur:
03.11.-14.11.2025
<https://campus.uni-due.de/cm>

§ 7a Freiversuch

„Hat die oder der Studierende eine Modulabschlussprüfung zu dem ersten in der Prüfungsordnung vorgesehenen Prüfungstermin abgelegt, gilt die Prüfung im Falle des Nichtbestehens als nicht unternommen (Freiversuch). Für die Frist gilt § 64 Abs. 3a HG entsprechend. Satz 1 findet keine Anwendung auf eine Prüfung, die wegen eines Täuschungsversuchs oder Ordnungsverstoßes als nicht bestanden gilt“ (Fachprüfungsordnung UDE 2023).

Wichtig:

- Abmeldung bis 1 Woche vor der Prüfung möglich
- Bei plötzlicher Krankheit innerhalb von drei Tagen Attest einreichen
- Die Freiversuch-Regelung gilt nur, wenn Sie teilnehmen, nicht aber wenn Sie einfach nicht kommen. -> Fehlversuch
- D.h. inklusive Freiversuch: 4 Versuche

Quelle: FACHPRÜFUNGSORDNUNG für den Lernbereich Natur- und Gesellschaftswissenschaften (Sachunterricht) im Bachelorstudiengang mit der Lehramtsoption Grundschulen an der Universität Duisburg-Essen vom 01. August 2022, URL: https://www.uni-due.de/imperia/md/content/zentralverwaltung/bereinigte_sammlung/8-42-22-ws22.pdf

Eine ausführliche Anleitung zur Prüfungsanmeldung finden Sie unter:
https://www.uni-due.de/imperia/md/content/pruefungswesen/anleitung_h1_pruefunganab.pdf

Anleitung für BA Lehramtsstudierende

zur Online- An- und Abmeldung von Prüfungen in HISinOne
campus.uni-due.de/cm

Die nachfolgenden Informationen erklären, wie Bachelor-Prüfungen über HISinOne an- bzw. abgemeldet werden und wie Informationen über die eigenen Prüfungen abgerufen werden können.

Die Anmeldung erfolgt mit der Unikennung und dem dazugehörigen Passwort.
Die Unikennung haben Sie bei der Einschreibung ausgehändigt bekommen.

Ausblick 6. Semester

Modul 6.4: Themenfelder des
Sachunterrichts I

**Städte und
Landschaften,
Wirtschaft und
Verkehr im raumzeitlichen
Wandel**

Folgende Kombination wird
angeboten:

**SE Geschichte +
VO/SE Geographie**
(Europa - geographische Perspektiven eines
Kontinent)



Foto: David Iloff via Wikimedia Commons, 2008, CC-BY 3.0



Wir wünschen Ihnen viel Freude und Erfolg für ihr Studium!