

# Universität Duisburg-Essen

## Ergebnisse des Progress Test Medizin vom WS 2022/23

AG Progress Test Medizin  
Charité - Universitätsmedizin Berlin

Am PT 47 haben 10723 Studierende von 15 Universitäten teilgenommen.

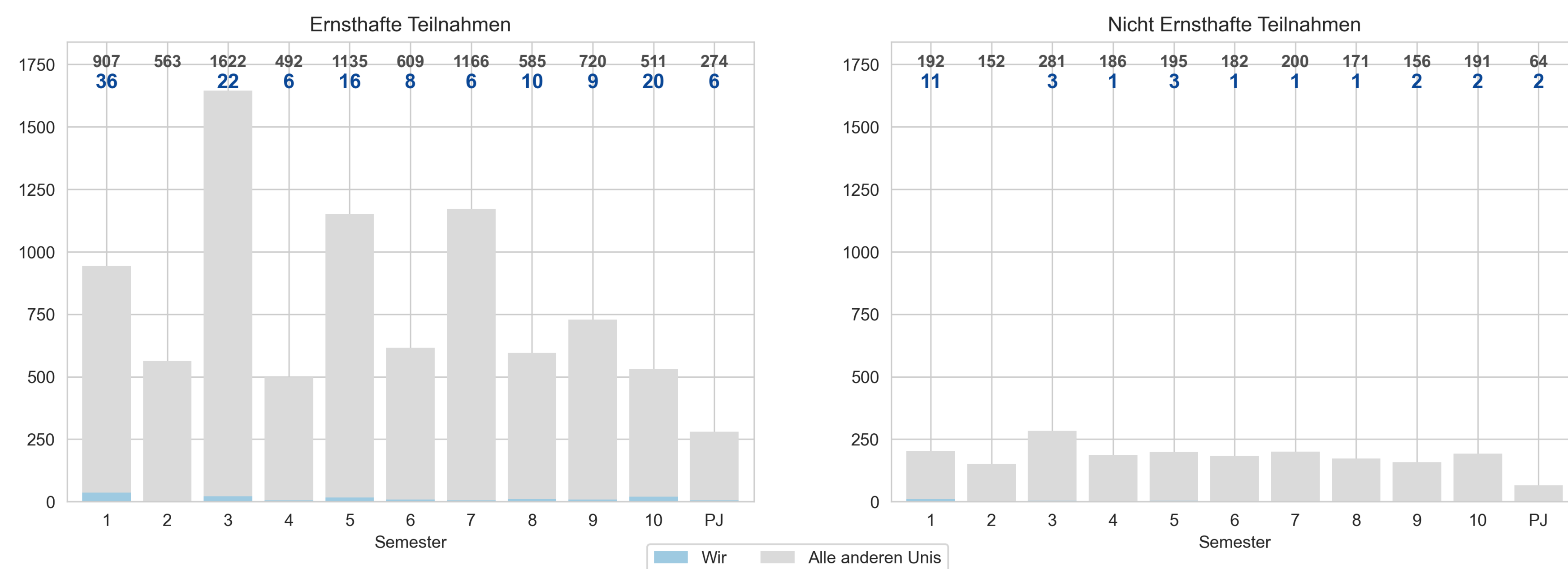

Insgesamt wurden 8723 ernsthafte und 1997 nicht ernsthafte Teilnahmen festgestellt.

(3 Studierende(r) konnte(n) keinem Semester zugeordnet werden)

Von der eigenen Universität haben 166 teilgenommen. Davon waren 139 ernsthafte Teilnahmen und 27 nicht ernsthafte Teilnahmen.

Ab hier sind nur diejenigen Semester der eigenen Universität / Fakultät berücksichtigt, in denen mind. 10 ernsthafte Testteilnahmen vorlagen.

### Die Leistung im Vergleich

Die Grafik rechts zeigt die Leistung pro Semester der eigenen Universität / Fakultät im Vergleich zu allen anderen teilnehmenden. Die Boxplots zeigen die Leistung in dem Progress Test des Wintersemesters 2022/23; die Sterne stellen den jeweiligen 5-Jahres Median dar.

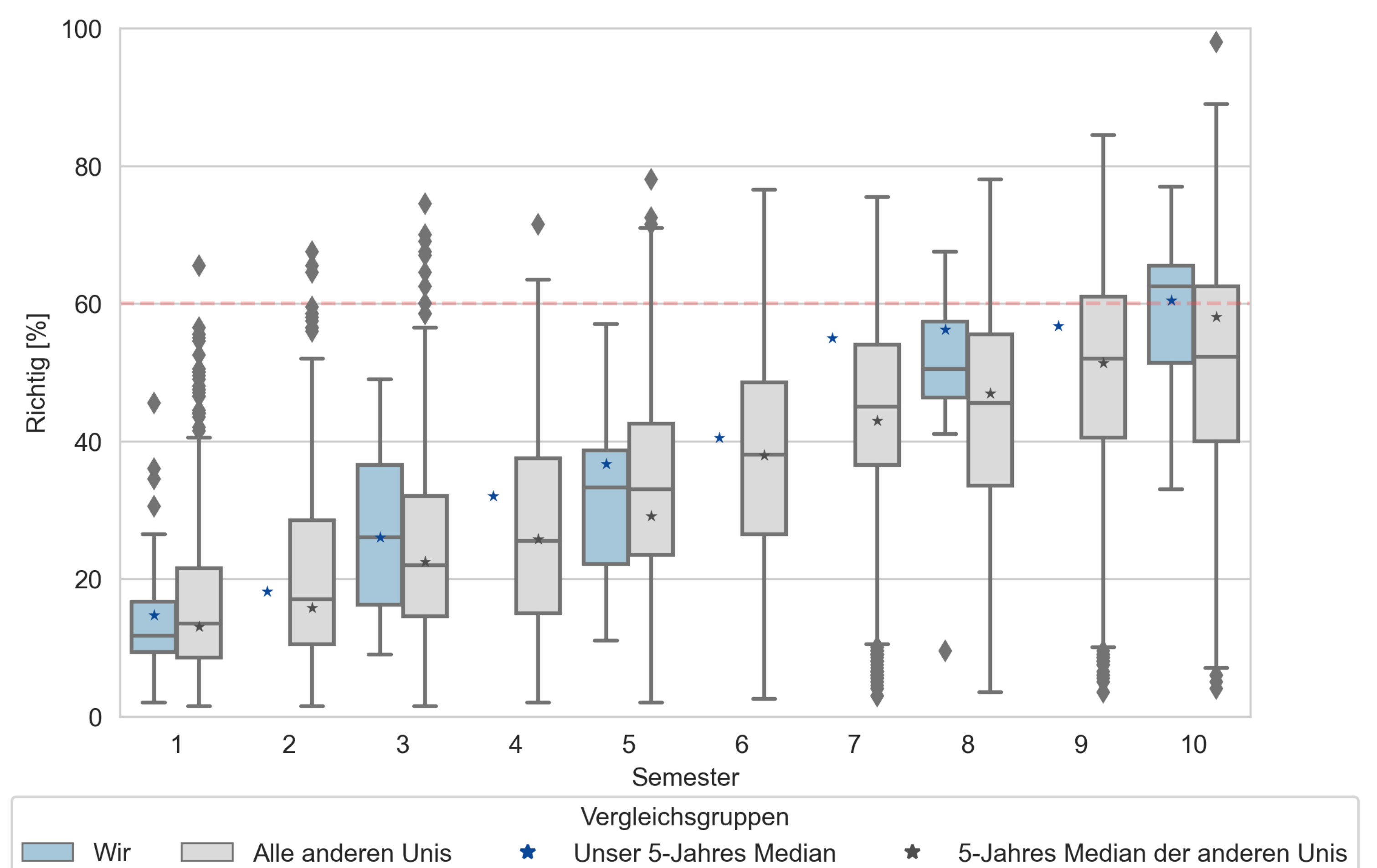

### Entwicklung der eigenen Kohorten im Längsschnitt

Die Grafik rechts zeigt die Entwicklung der Kohorten der eigenen Fakultät. Zu sehen ist der Wissenszuwachs pro Semester.

- Jeweils **horizontal** ist die Entwicklung einer **Kohorte** abgebildet.
- **Vertikal** sind die Leistungen für die einzelnen **Fachsemester** dargestellt.
- **Diagonal** sind die Ergebnisse **eines Progress Tests** über die Semester erkennbar.

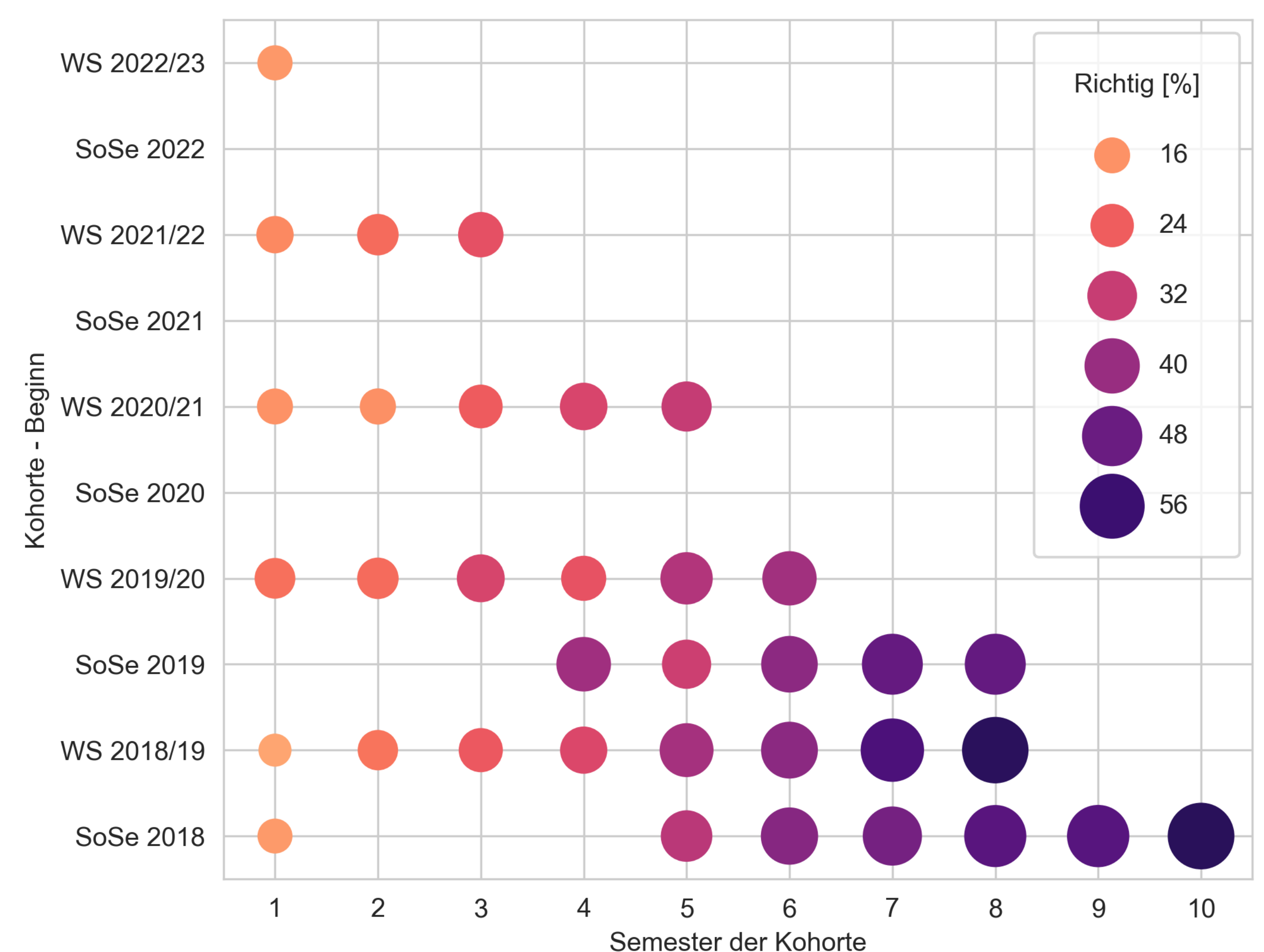

Weitere generelle Infos über diesen und vergangene Progress Tests unter: <https://progress-test-medizin.charite.de/blog/>



## Universität Duisburg-Essen

### Ergebnisse des Progress Test Medizin vom WS 2022/23

AG Progress Test Medizin  
Charité - Universitätsmedizin Berlin

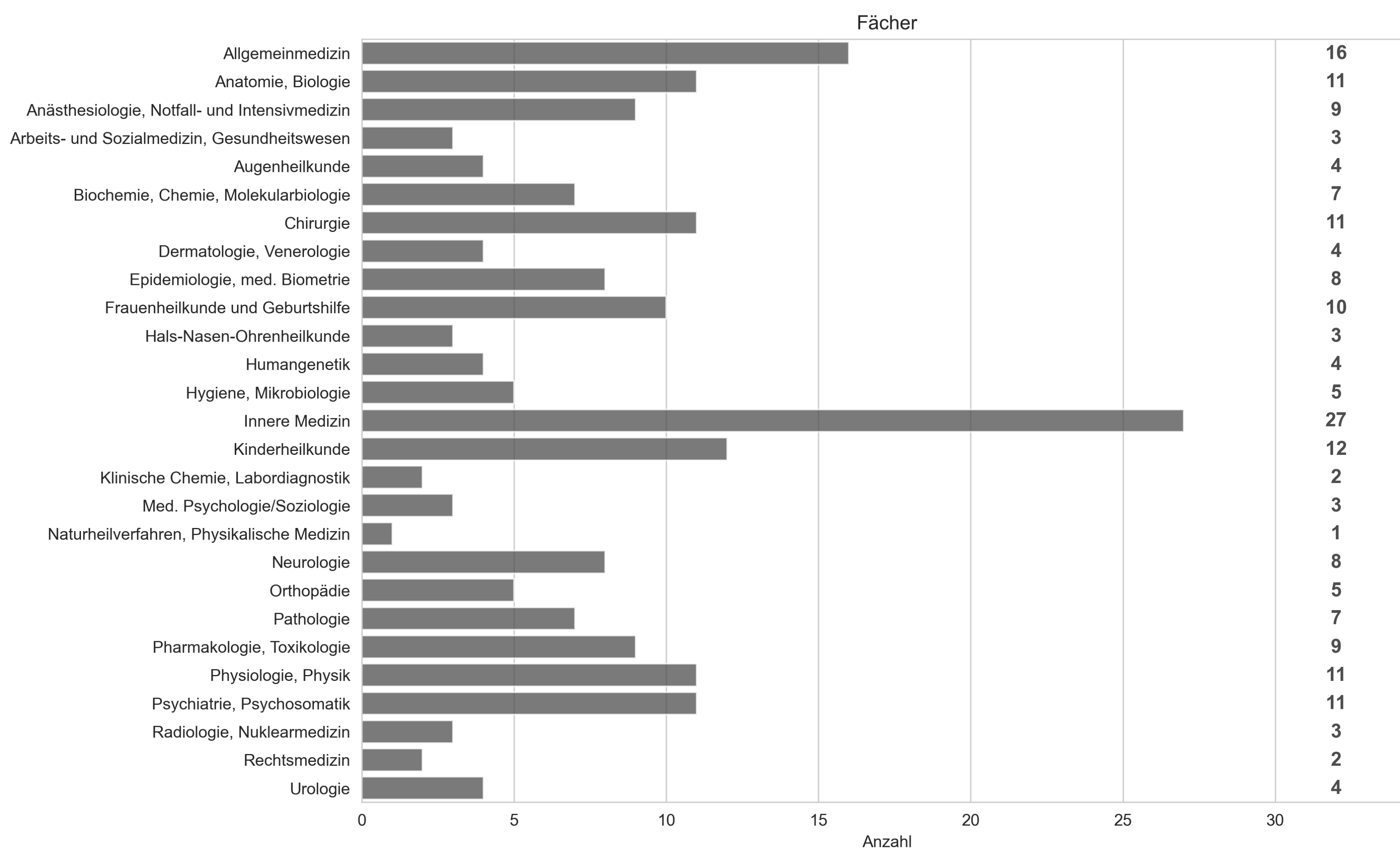

**Die Verteilung der Fragen auf unterschiedliche Kategorien.**  
Die Zahlen rechts geben jeweils die Anzahl an.

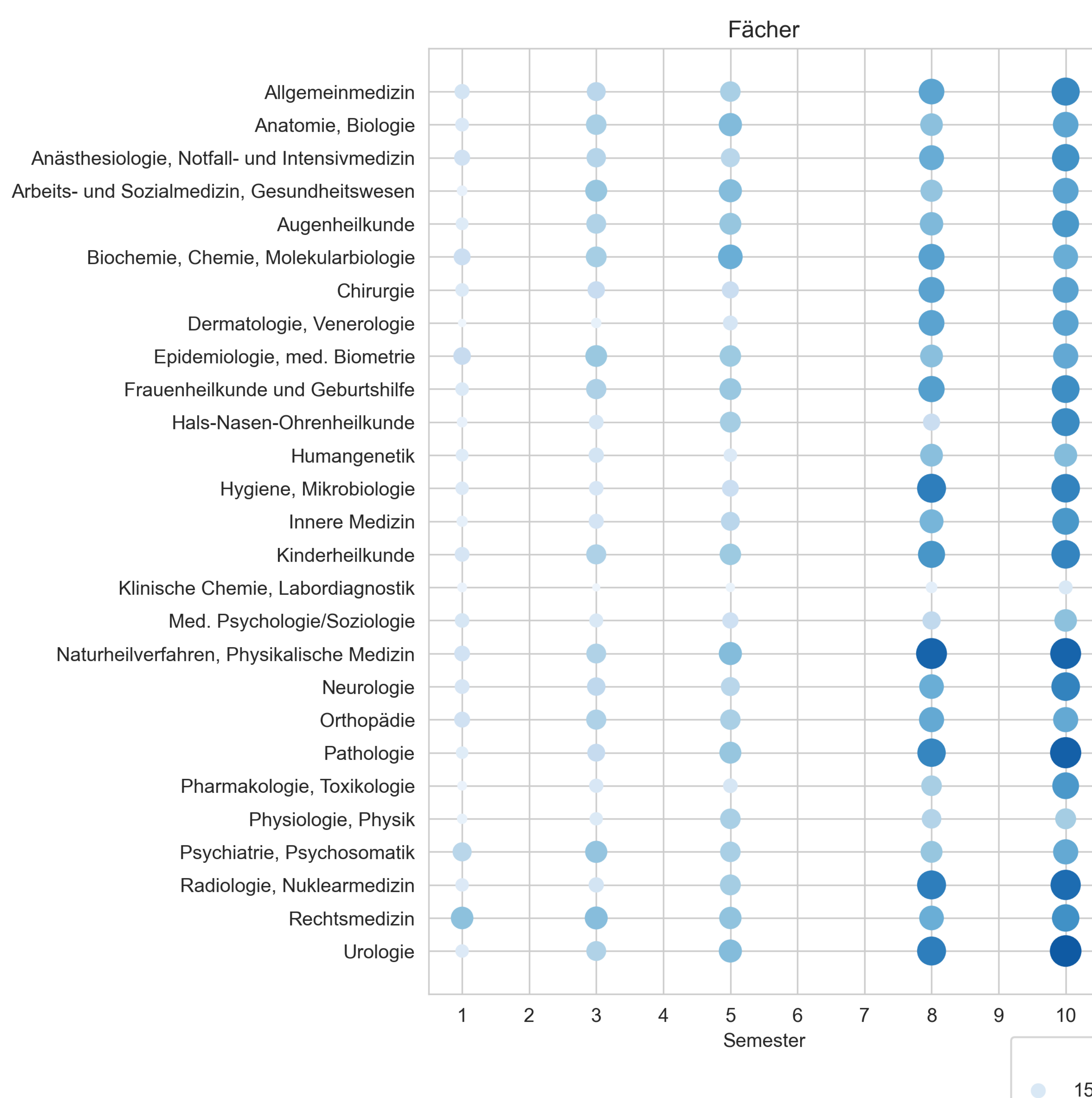
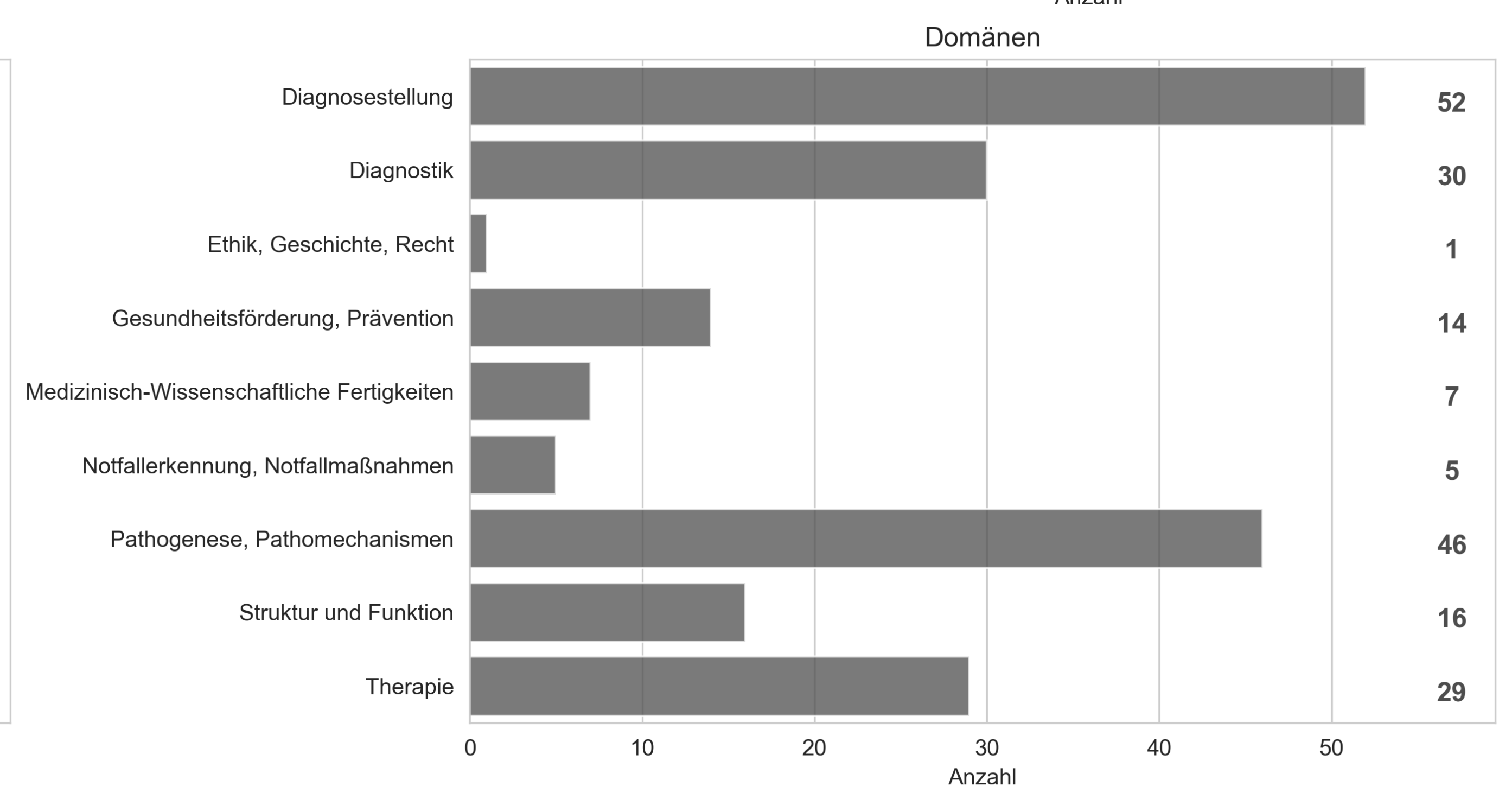
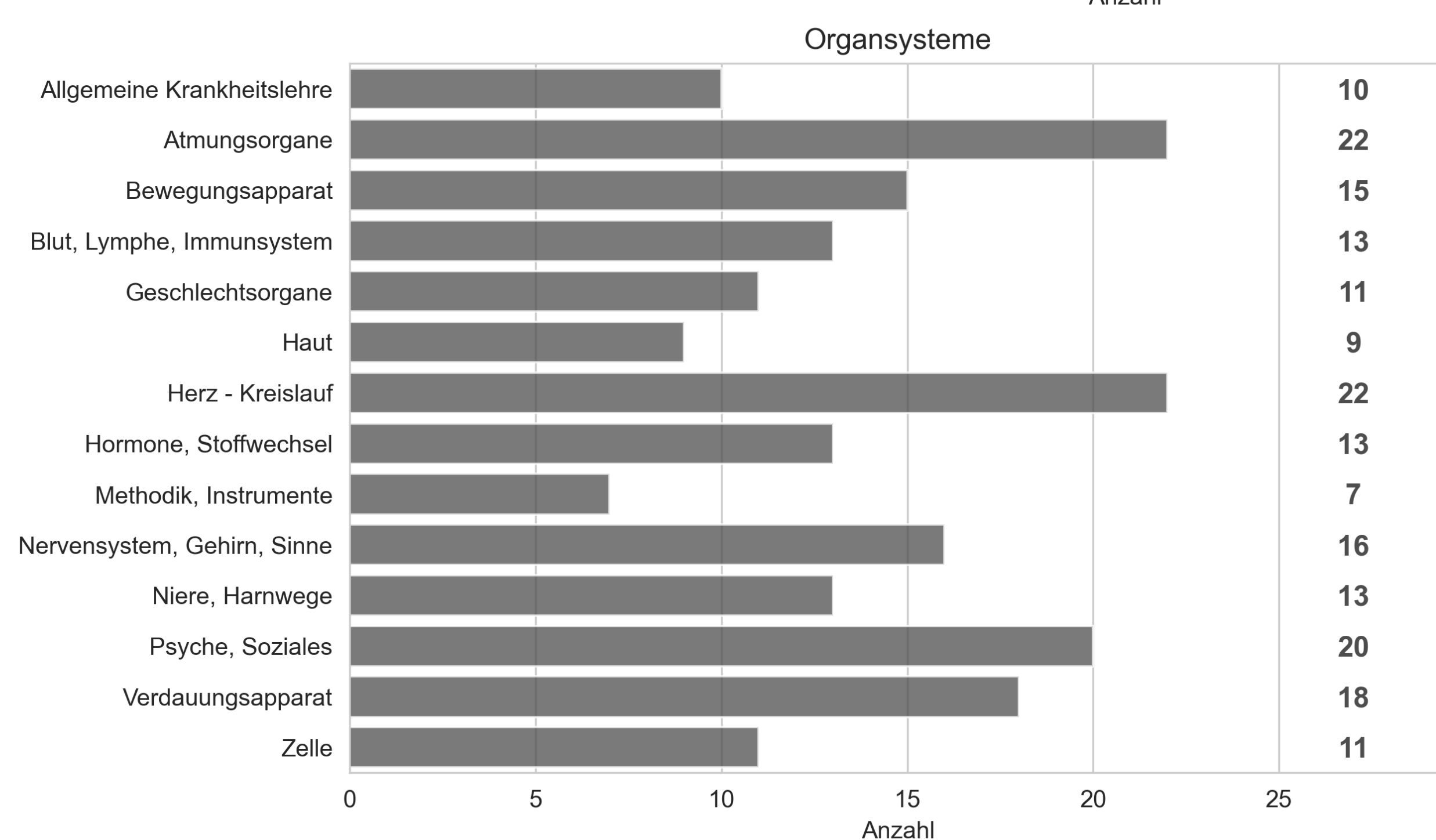
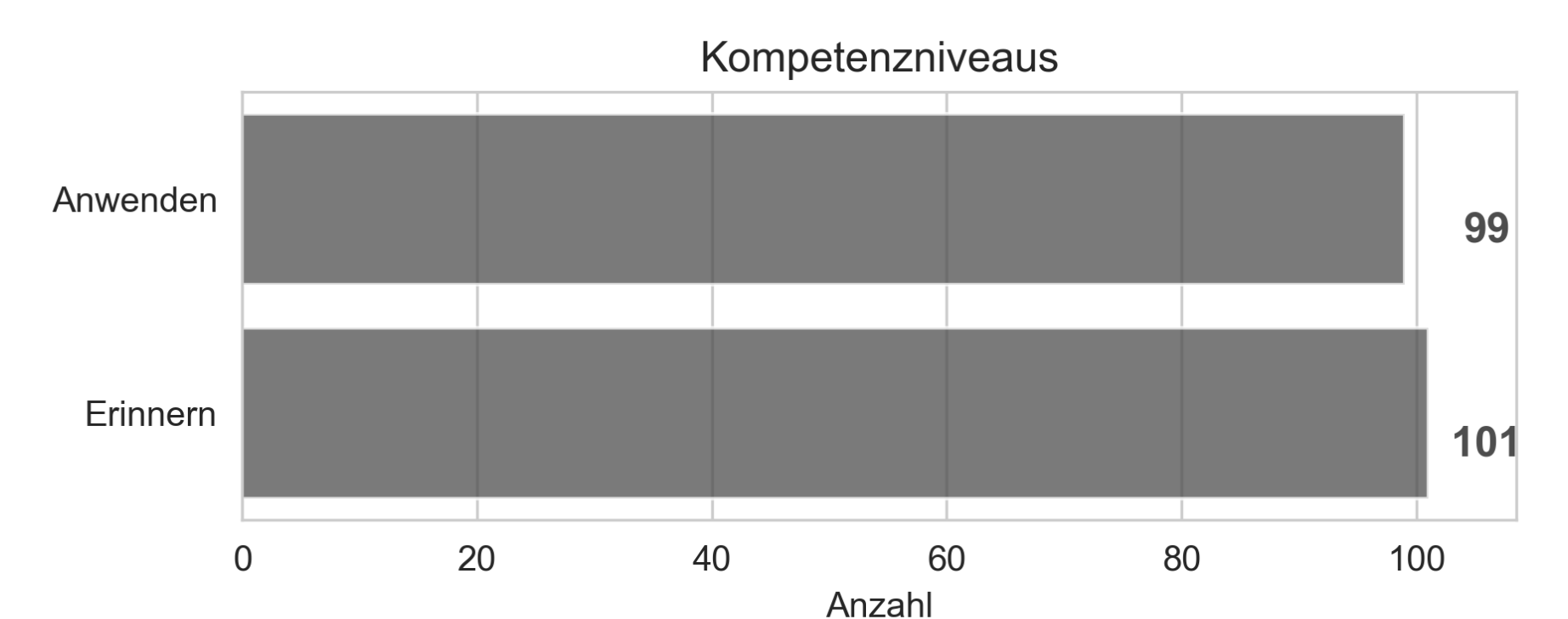

**Die Leistung der eigenen Universität**  
Diese Grafiken zeigen den Wissensstand pro Fach und Organsystem in den unterschiedlichen Semestern im Wintersemester 2022/23.

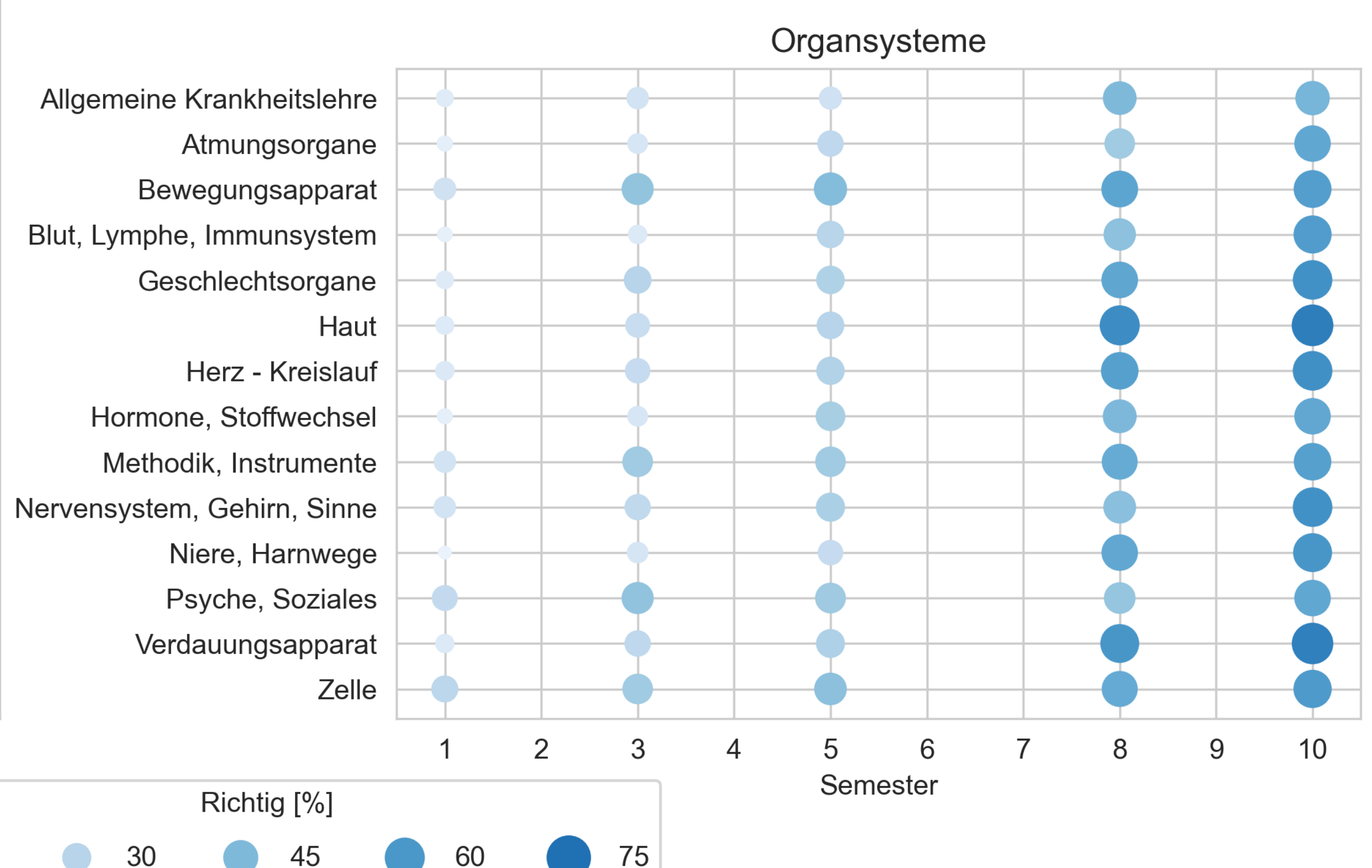



# Universität Duisburg-Essen

## Ergebnisse des Progress Test Medizin vom WS 2022/23

AG Progress Test Medizin  
Charité - Universitätsmedizin Berlin

Mittlerer Anteil der richtigen Antworten pro Semester. Die eigene Universität zeigt sich in der blauen Kurve und der darunterliegenden blauen Fläche. Nur die teilgenommenen Semester sind durch einen Punkt gekennzeichnet. Die graugestrichelte Linie stellt den mittleren Anteil aller anderen Universitäten dar.

### Fächer

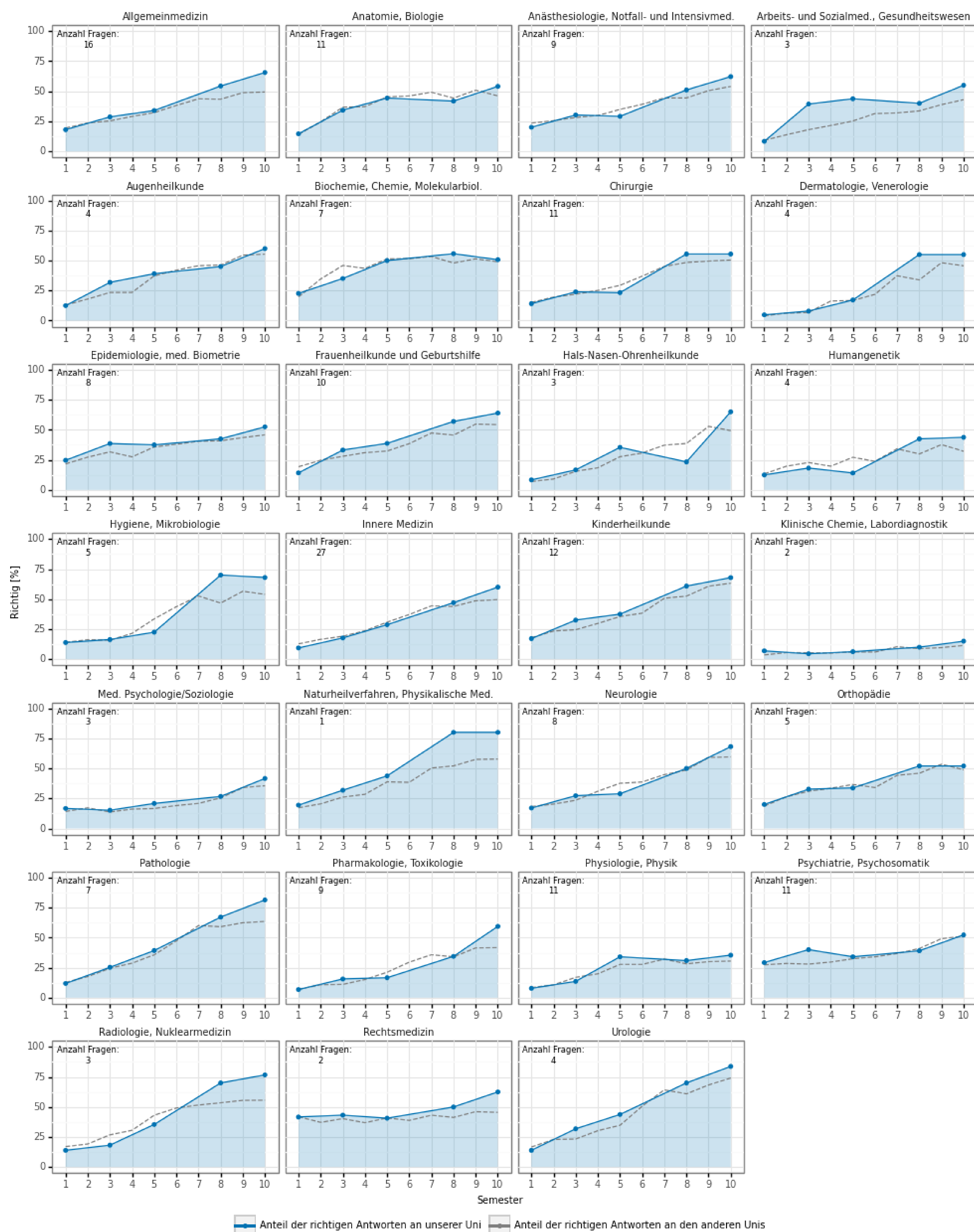

## Universität Duisburg-Essen

### Ergebnisse des Progress Test Medizin vom WS 2022/23

AG Progress Test Medizin  
Charité - Universitätsmedizin Berlin

Mittlerer Anteil der richtigen Antworten pro Semester. Die eigene Universität zeigt sich in der blauen Kurve und der darunterliegenden blauen Fläche. Nur die teilgenommenen Semester sind durch einen Punkt gekennzeichnet. Die graugestrichelte Linie stellt den mittleren Anteil aller anderen Universitäten dar.

#### Organsysteme

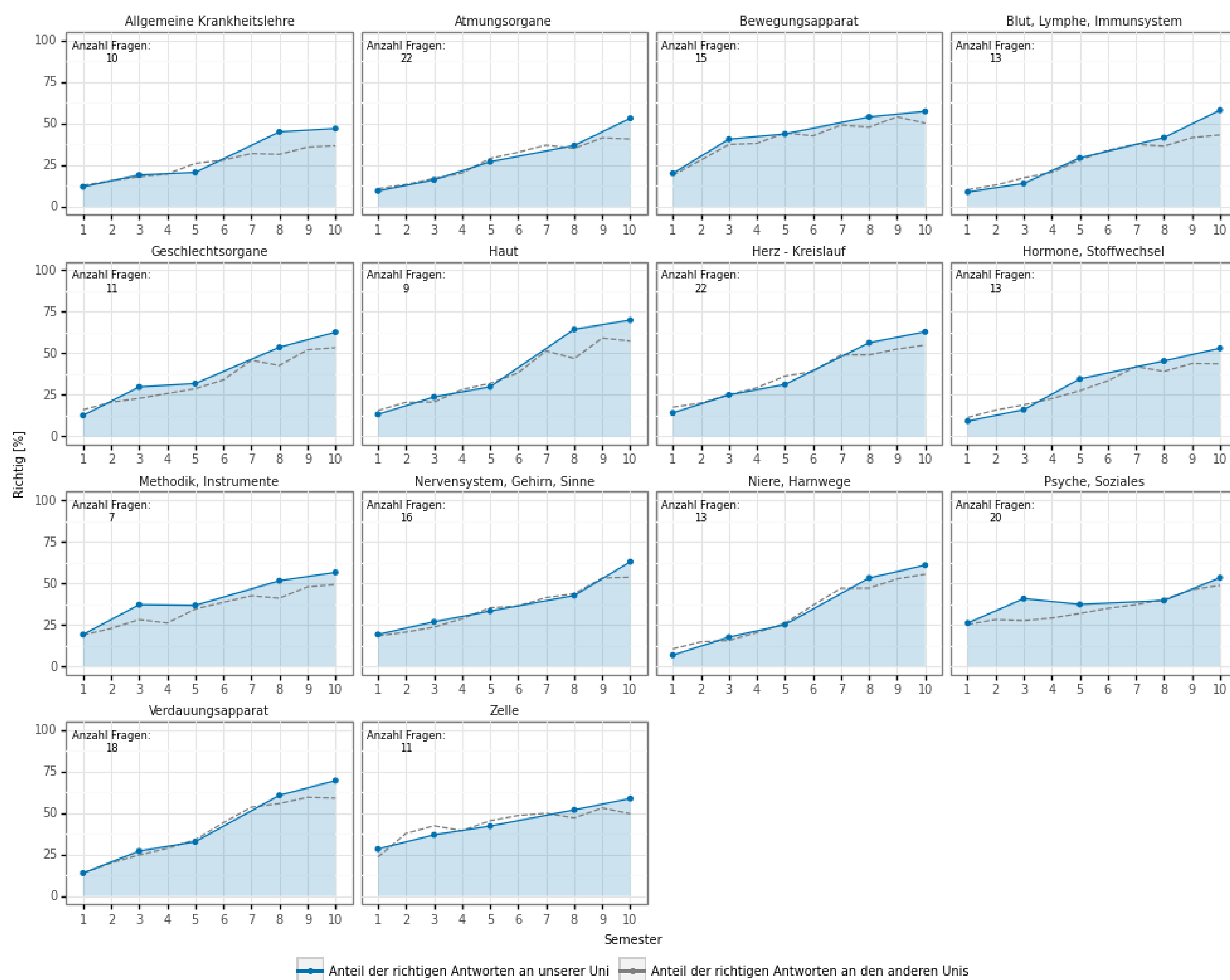

;



# Universität Duisburg-Essen

## Ergebnisse des Progress Test Medizin vom WS 2022/23

AG Progress Test Medizin  
Charité - Universitätsmedizin Berlin

### Fächer - aufgeteilt nach Organsystemen

Auf der Y-Achse ist die Anzahl an Fragen dargestellt; die Linien stellen den Anteil der richtigen/falschen Antworten der eigenen sowie der anderen Universitäten pro Semester dar.

— Ø Anzahl der richtigen Antworten unserer Universität  
- - - Ø Anzahl der richtigen Antworten der anderen Universitäten  
— Ø Anzahl der falschen Antworten unserer Universität  
- - - Ø Anzahl der falschen Antworten der anderen Universitäten

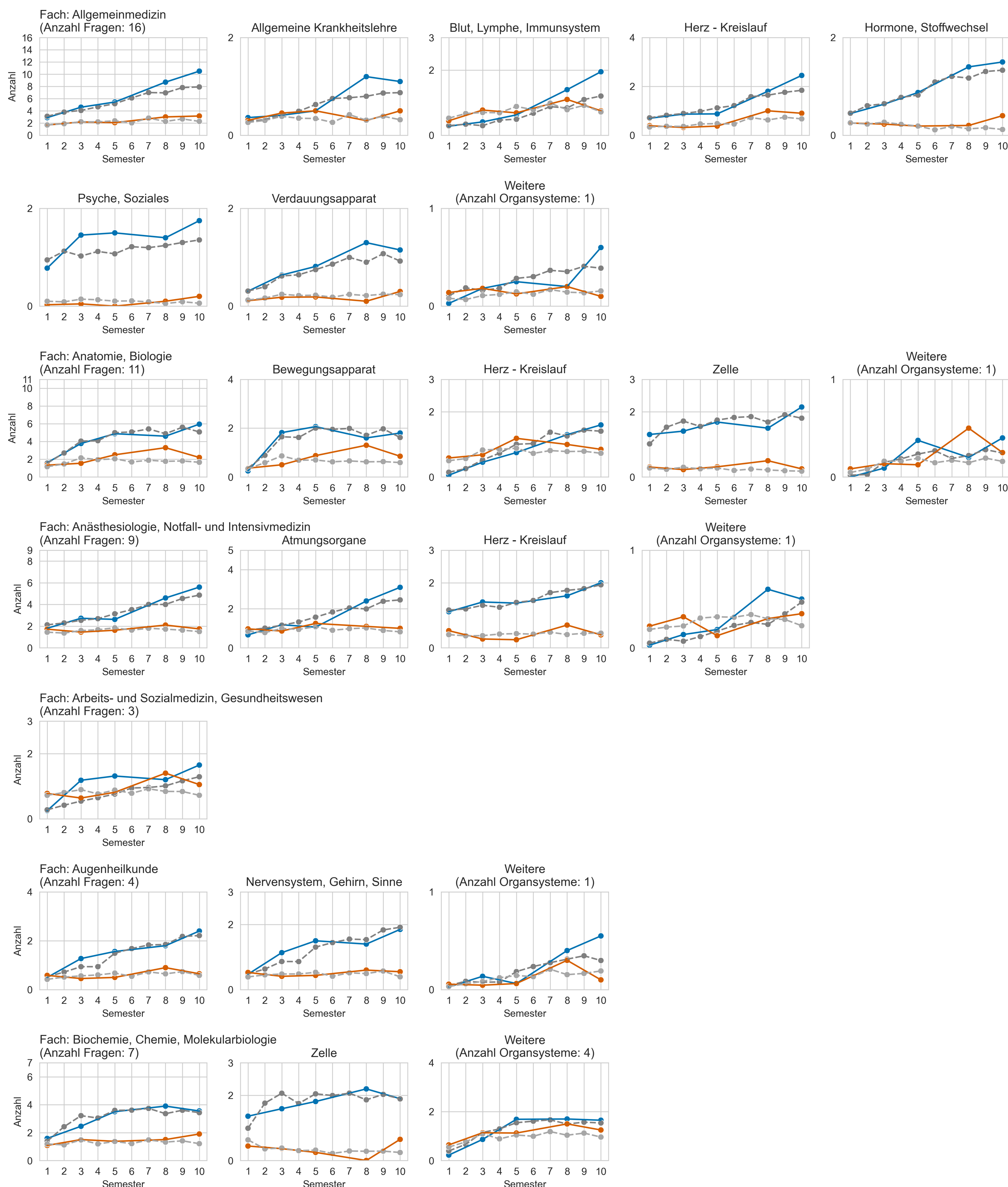



# Universität Duisburg-Essen

## Ergebnisse des Progress Test Medizin vom WS 2022/23

AG Progress Test Medizin  
Charité - Universitätsmedizin Berlin

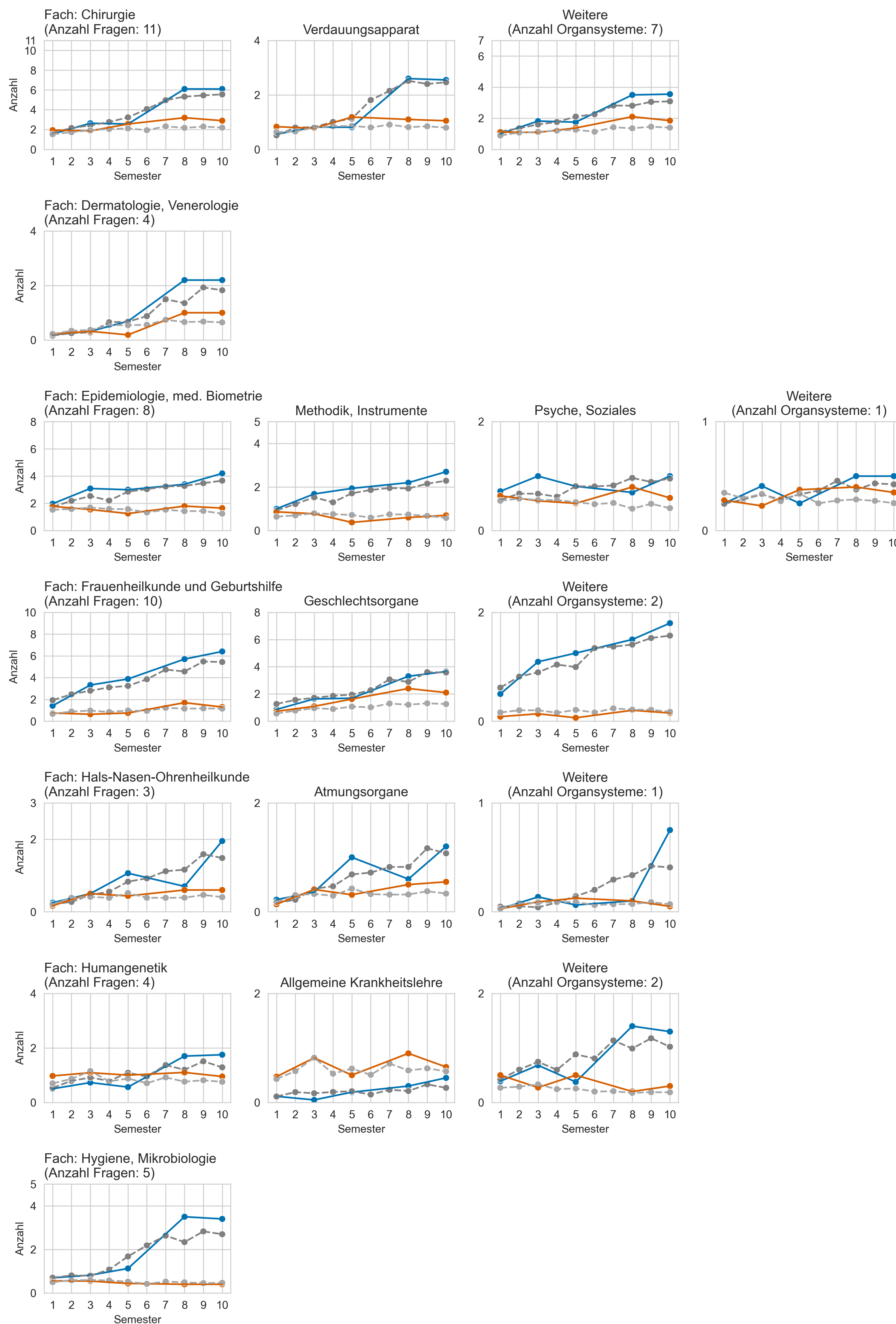



# Universität Duisburg-Essen

## Ergebnisse des Progress Test Medizin vom WS 2022/23

AG Progress Test Medizin  
Charité - Universitätsmedizin Berlin

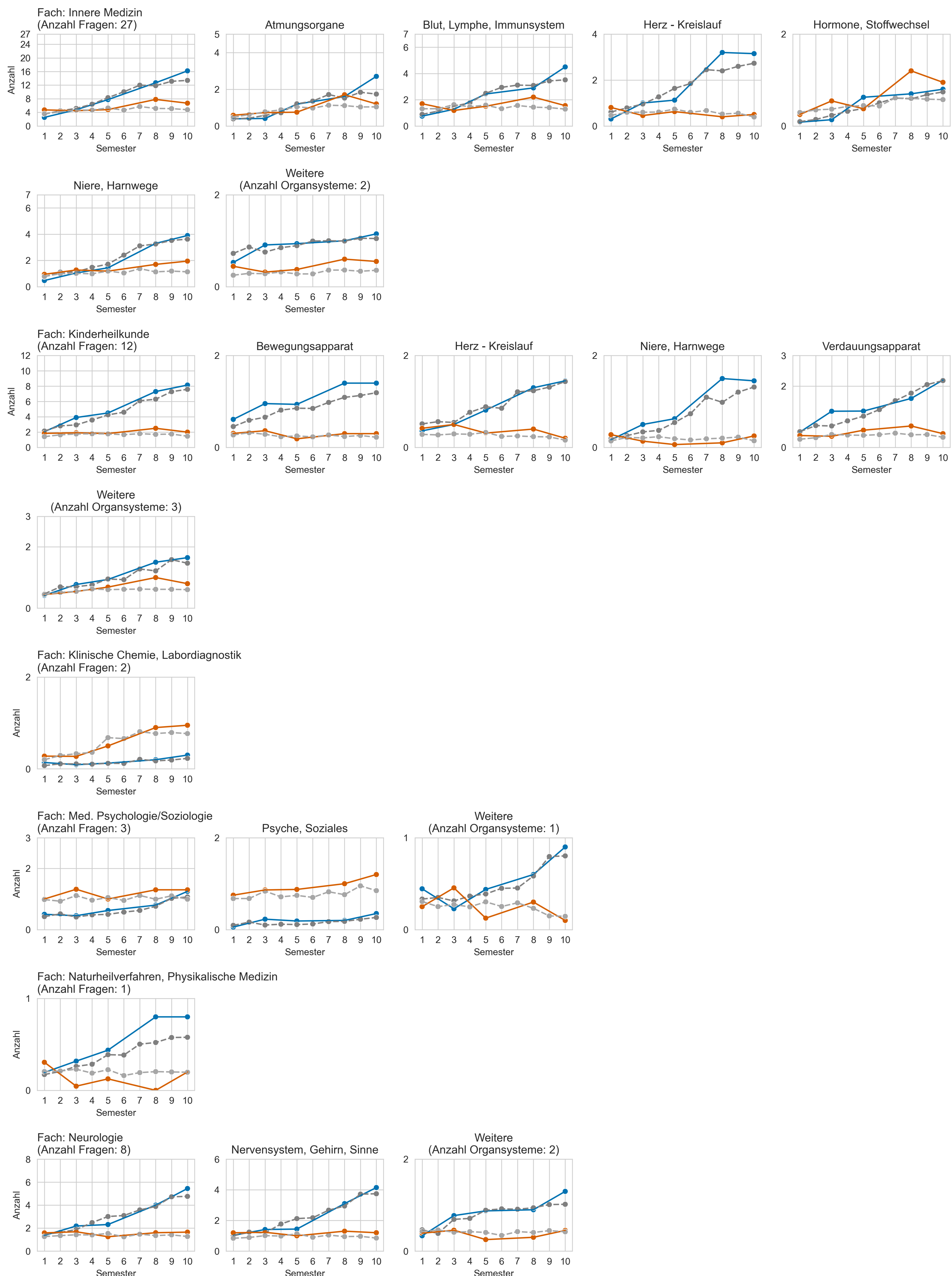



# Universität Duisburg-Essen

## Ergebnisse des Progress Test Medizin vom WS 2022/23

AG Progress Test Medizin  
Charité - Universitätsmedizin Berlin

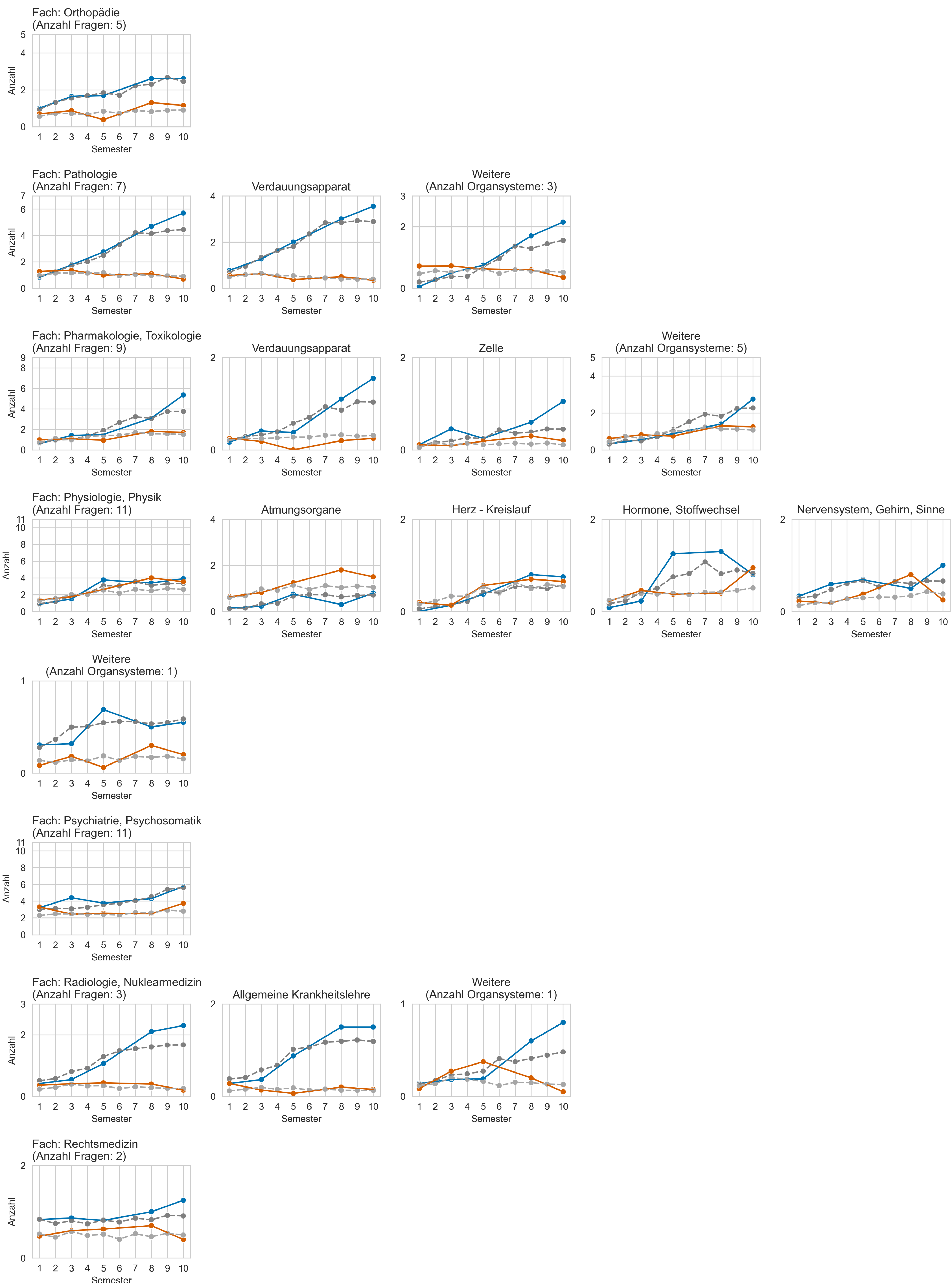



# Universität Duisburg-Essen

## Ergebnisse des Progress Test Medizin vom WS 2022/23

AG Progress Test Medizin  
Charité - Universitätsmedizin Berlin

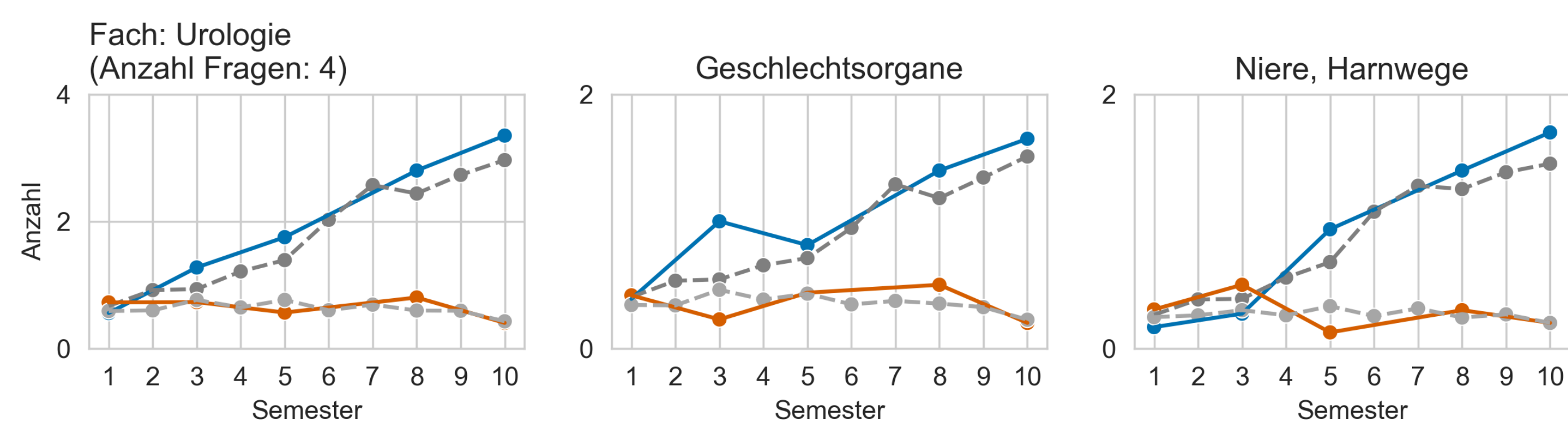



# Universität Duisburg-Essen

## Ergebnisse des Progress Test Medizin vom WS 2022/23

AG Progress Test Medizin  
Charité - Universitätsmedizin Berlin

### Organsysteme - aufgeteilt nach Fächern

Auf der Y-Achse ist die Anzahl an Fragen dargestellt; die Linien stellen den Anteil der richtigen/falschen Antworten der eigenen sowie der anderen Universitäten pro Semester dar.

— Ø Anzahl der richtigen Antworten unserer Universität  
- - - Ø Anzahl der richtigen Antworten der anderen Universitäten  
— Ø Anzahl der falschen Antworten unserer Universität  
- - - Ø Anzahl der falschen Antworten der anderen Universitäten

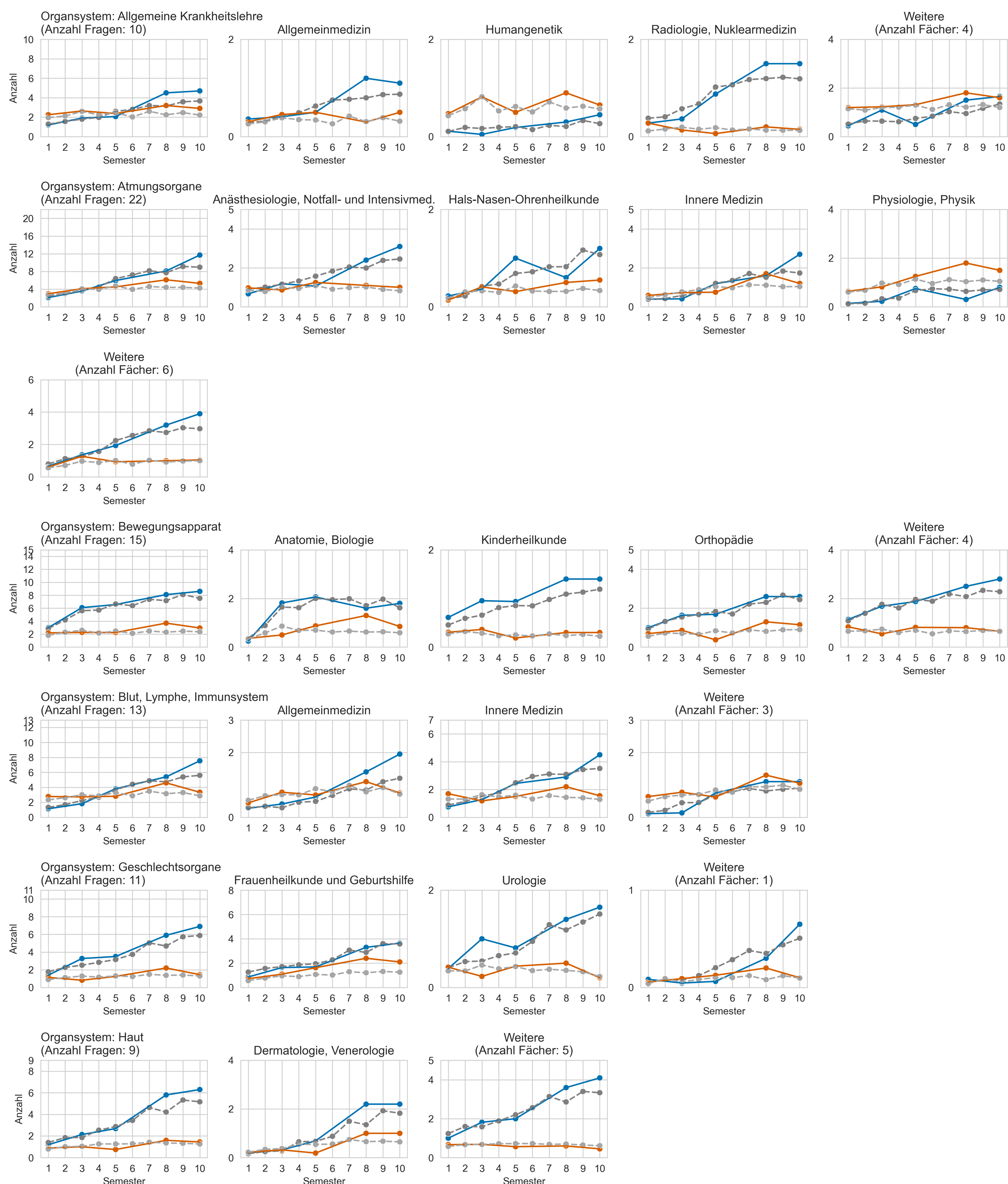



# Universität Duisburg-Essen

## Ergebnisse des Progress Test Medizin vom WS 2022/23

AG Progress Test Medizin  
Charité - Universitätsmedizin Berlin

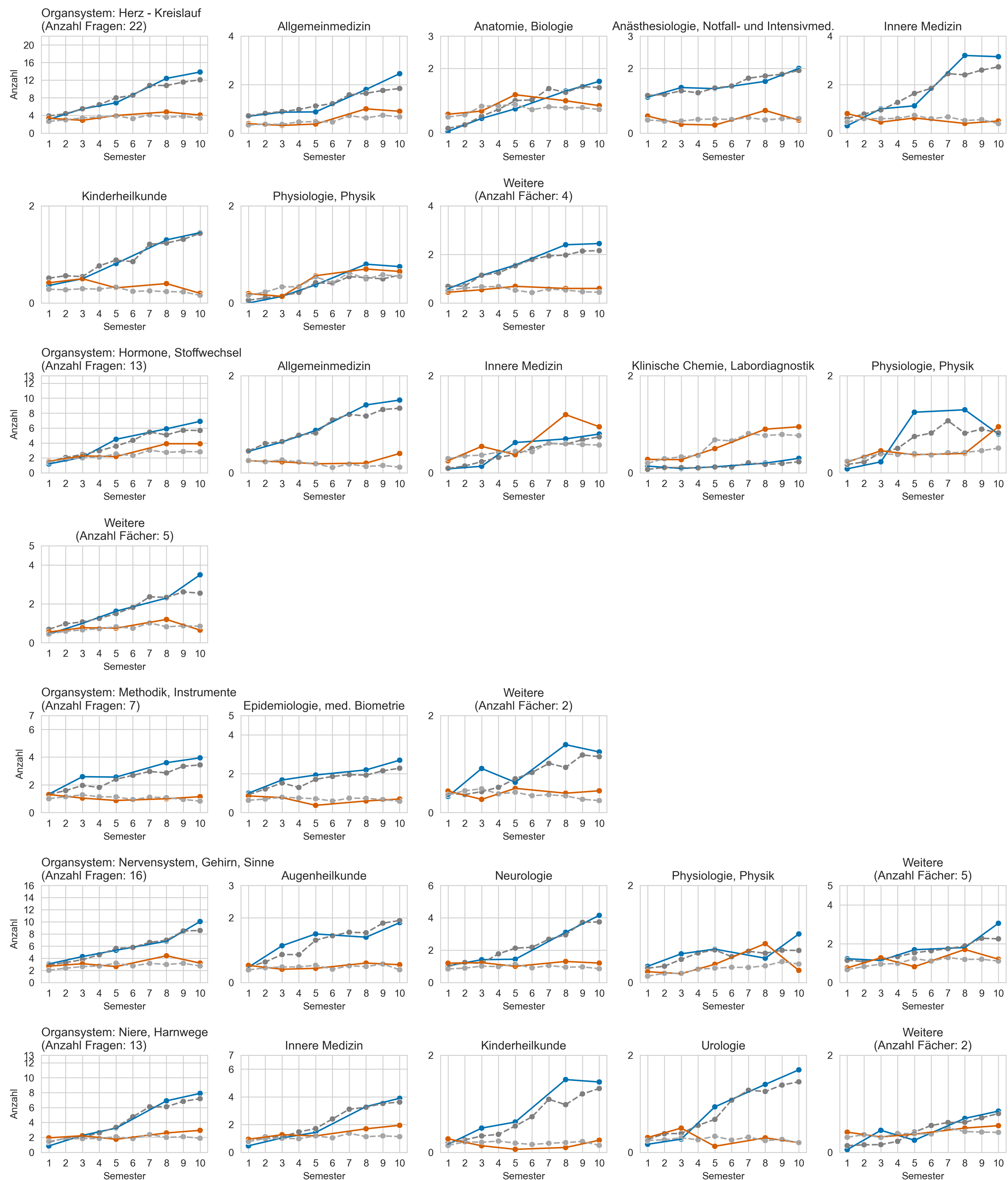



# Universität Duisburg-Essen

## Ergebnisse des Progress Test Medizin vom WS 2022/23

AG Progress Test Medizin  
Charité - Universitätsmedizin Berlin

