

Universität Duisburg-Essen
Ergebnisse des Progress Test Medizin vom WS 2024/25
AG Progress Test Medizin
Charité – Universitätsmedizin Berlin

Am PT 51 haben 12.196 Studierende von 15 Universitäten teilgenommen.

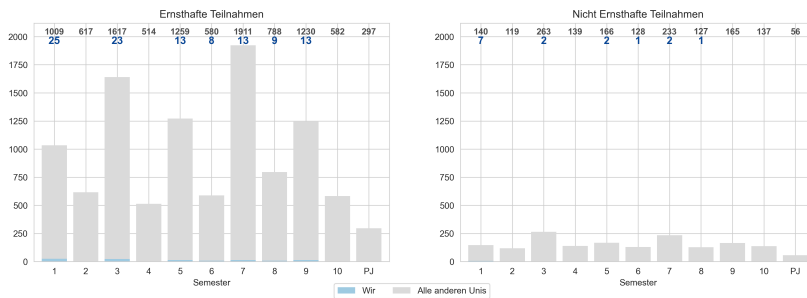

Insgesamt wurden 10.508 ernsthafte und 1.688 nicht ernsthafte Teilnahmen festgestellt.

Von der eigenen Universität haben 119 Studierende teilgenommen. Davon waren 104 ernsthafte Teilnahmen und 15 nicht ernsthafte Teilnahmen.

Ab hier sind nur diejenigen Semester der eigenen Universität/Fakultät berücksichtigt, in denen mind. 10 ernsthafte Testteilnahmen vorlagen.

Die Leistung im Vergleich Die Grafik rechts zeigt die Leistung pro Semester der eigenen Universität/Fakultät im Vergleich zu allen anderen teilnehmenden. Die Boxplots zeigen die Leistung in dem Progress Test des Wintersemesters 2024/25; die Sterne stellen den jeweiligen 5-Jahres Median dar.

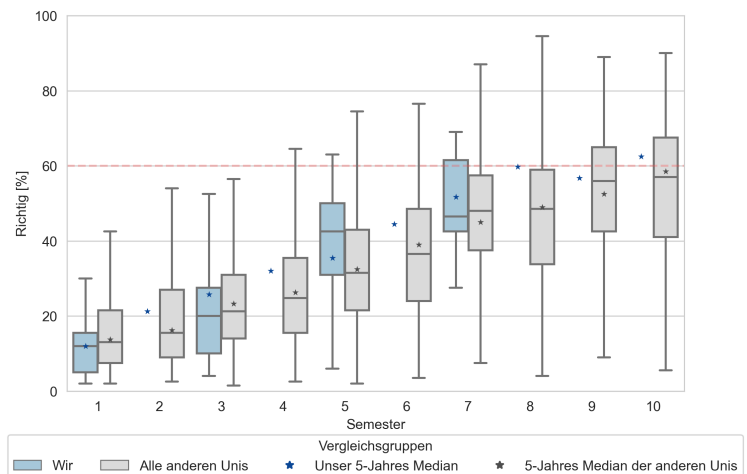

Entwicklung der eigenen Kohorten im Längsschnitt

Die Grafik rechts zeigt die Entwicklung der Kohorten der eigenen Fakultät. Zu sehen ist der Wissenszuwachs pro Semester.

- Jeweils **horizontal** ist die Entwicklung einer **Kohorte** abgebildet.
- **Vertikal** sind die Leistungen für die einzelnen **Fachsemester** dargestellt.
- **Diagonal** sind die Ergebnisse **eines Progress Tests** über die Semester erkennbar.

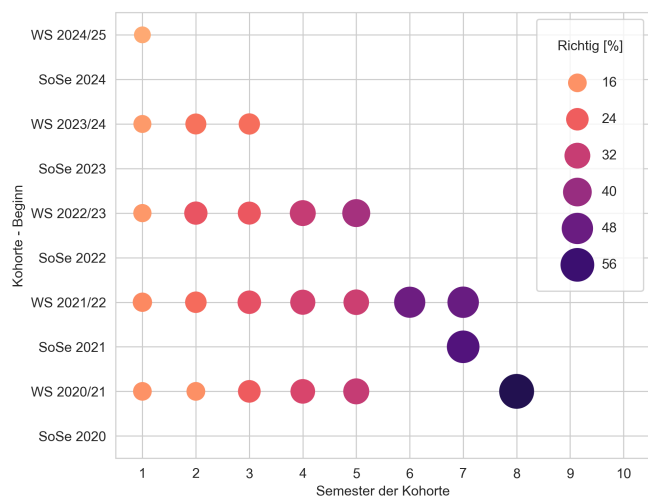

Das aktuelle Dashboard für Universität Duisburg-Essen ist zu finden unter:
<https://ptm-dashboard.charite.de/institution/pmf7wjhdpmc7s9qk/>

Universität Duisburg-Essen
Ergebnisse des Progress Test Medizin vom WS 2024/25
AG Progress Test Medizin
Charité – Universitätsmedizin Berlin

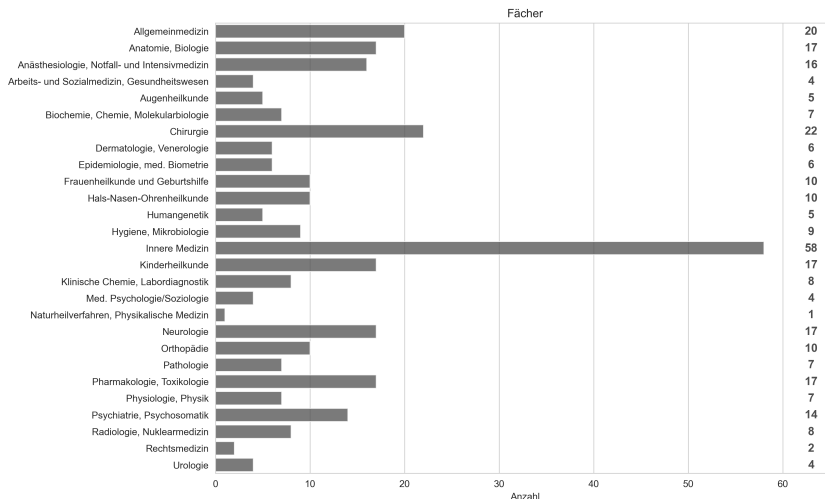

Die Verteilung der Fragen auf unterschiedliche Kategorien.

Die Zahlen rechts geben jeweils die Anzahl an. Fragen können mehreren Fächern, Organsystemen bzw. Domänen zugeordnet sein.

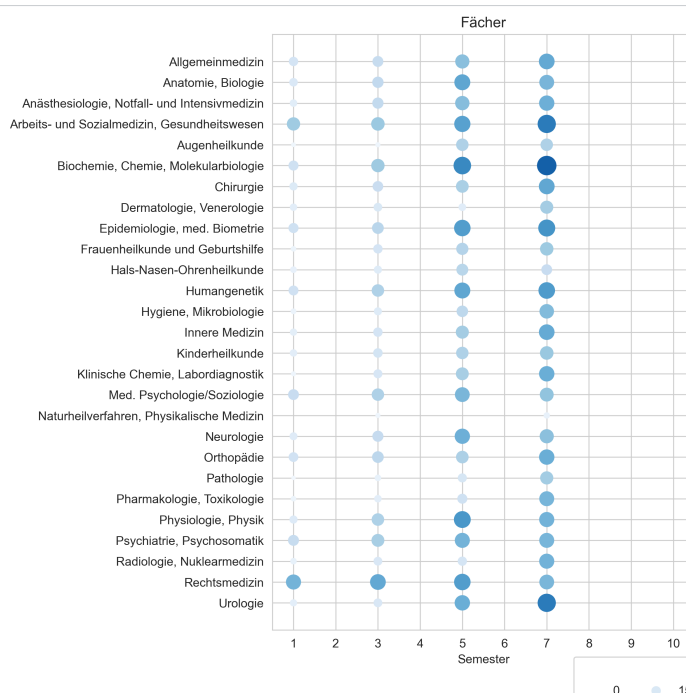
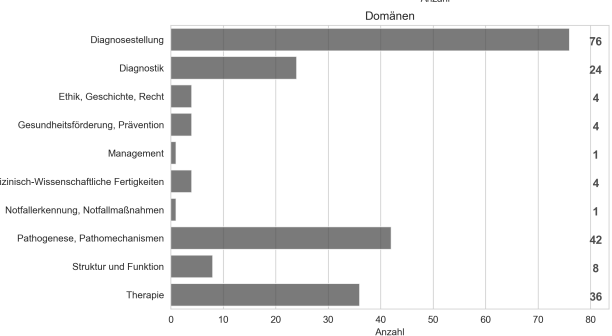
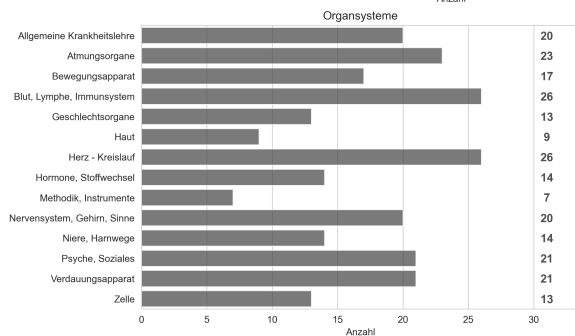
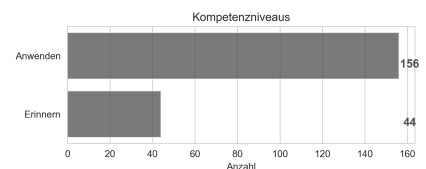

Die Leistung der eigenen Universität

Diese Grafiken zeigen den Wissensstand pro Fach und Organsystem in den unterschiedlichen Semestern im Wintersemester 2024/25.

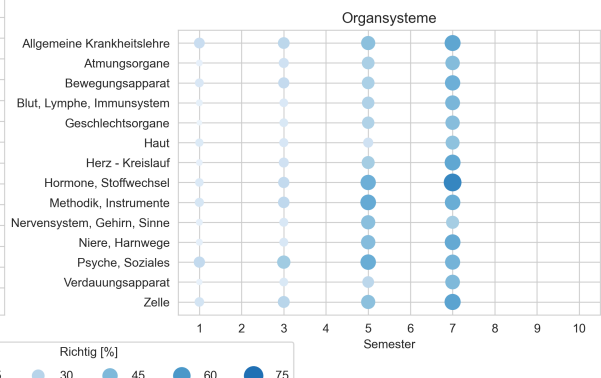

Universität Duisburg-Essen
Ergebnisse des Progress Test Medizin vom WS 2024/25
AG Progress Test Medizin
Charité – Universitätsmedizin Berlin

Mittlerer Anteil der richtigen Antworten pro Semester. Die eigene Universität zeigt sich in der blauen Kurve und der darunterliegenden blauen Fläche. Nur die Semester, die teilgenommen haben, sind durch einen Punkt gekennzeichnet. Die graugestrichelte Linie stellt den mittleren Anteil aller anderen Universitäten dar.

Fächer

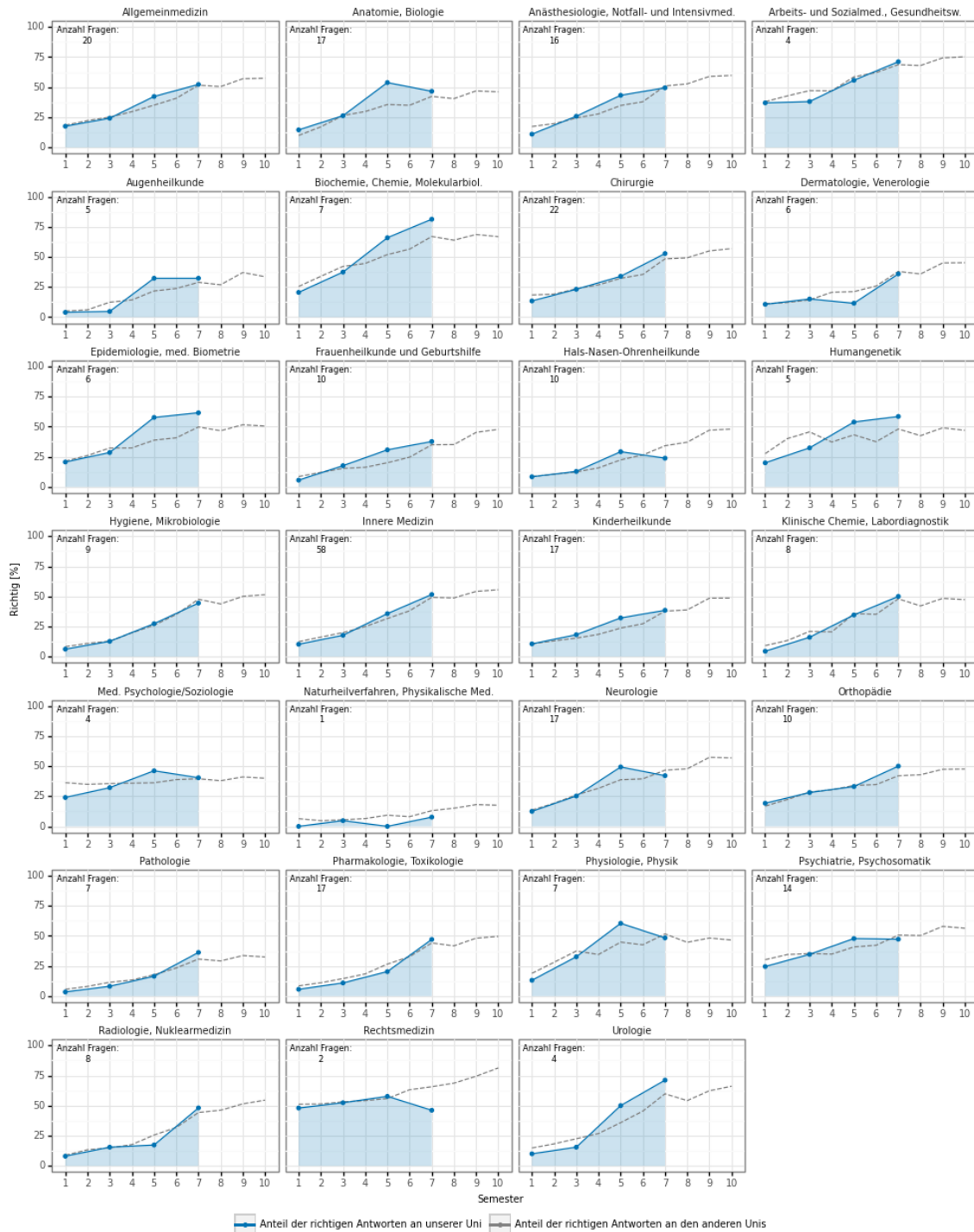

Universität Duisburg-Essen
Ergebnisse des Progress Test Medizin vom WS 2024/25
AG Progress Test Medizin
Charité – Universitätsmedizin Berlin

Mittlerer Anteil der richtigen Antworten pro Semester. Die eigene Universität zeigt sich in der blauen Kurve und der darunterliegenden blauen Fläche. Nur die Semester, die teilgenommen haben, sind durch einen Punkt gekennzeichnet. Die graugestrichelte Linie stellt den mittleren Anteil aller anderen Universitäten dar.

Organsysteme

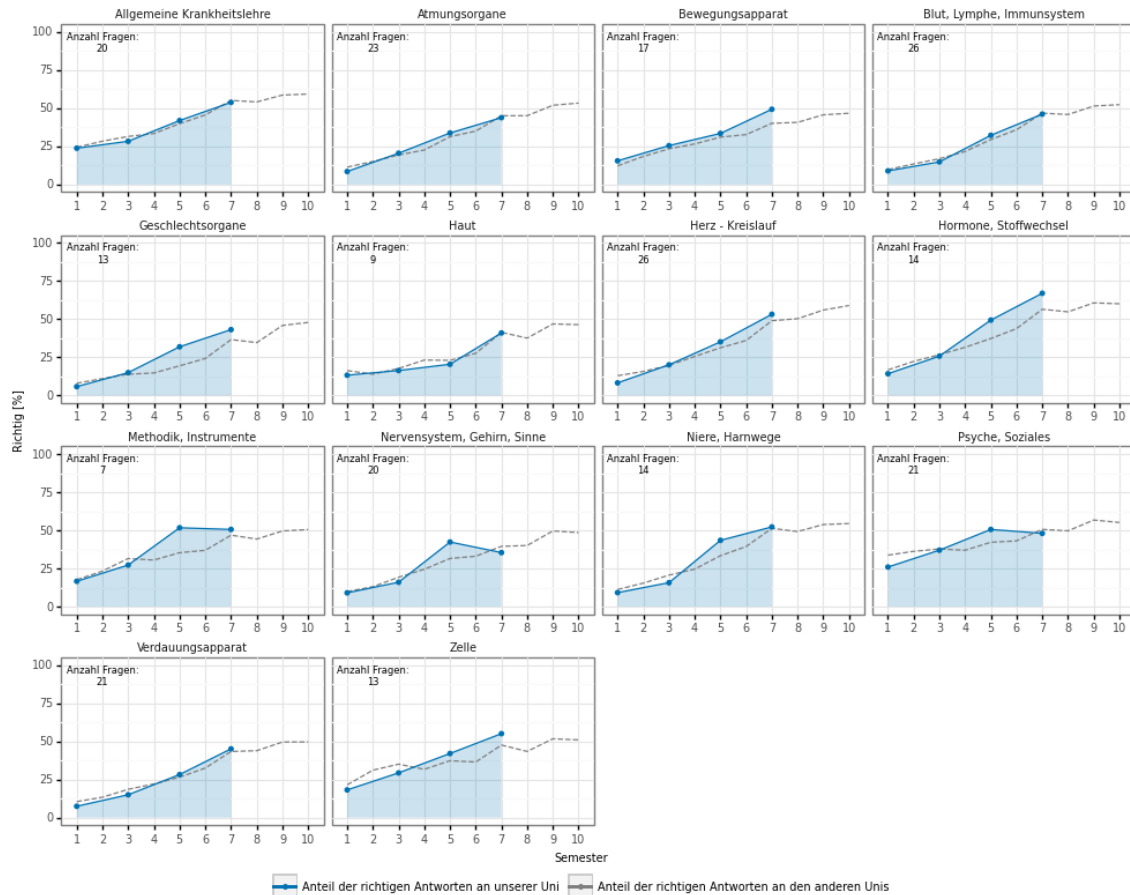

Universität Duisburg-Essen
Ergebnisse des Progress Test Medizin vom WS 2024/25
AG Progress Test Medizin
Charité – Universitätsmedizin Berlin

Fächer - aufgeteilt nach Organsystemen

Auf der Y-Achse ist die Anzahl an Fragen dargestellt; die Linien stellen den Anteil der richtigen/falschen Antworten der eigenen sowie der anderen Universitäten pro Semester dar. Einzelne Fragen pro Fach können mehreren Organsystemen zugeordnet sein.

— Ø Anzahl der richtigen Antworten unserer Universität
— Ø Anzahl der richtigen Antworten der anderen Universitäten
— Ø Anzahl der falschen Antworten unserer Universität
— Ø Anzahl der falschen Antworten der anderen Universitäten



Universität Duisburg-Essen
Ergebnisse des Progress Test Medizin vom WS 2024/25
AG Progress Test Medizin
Charité – Universitätsmedizin Berlin

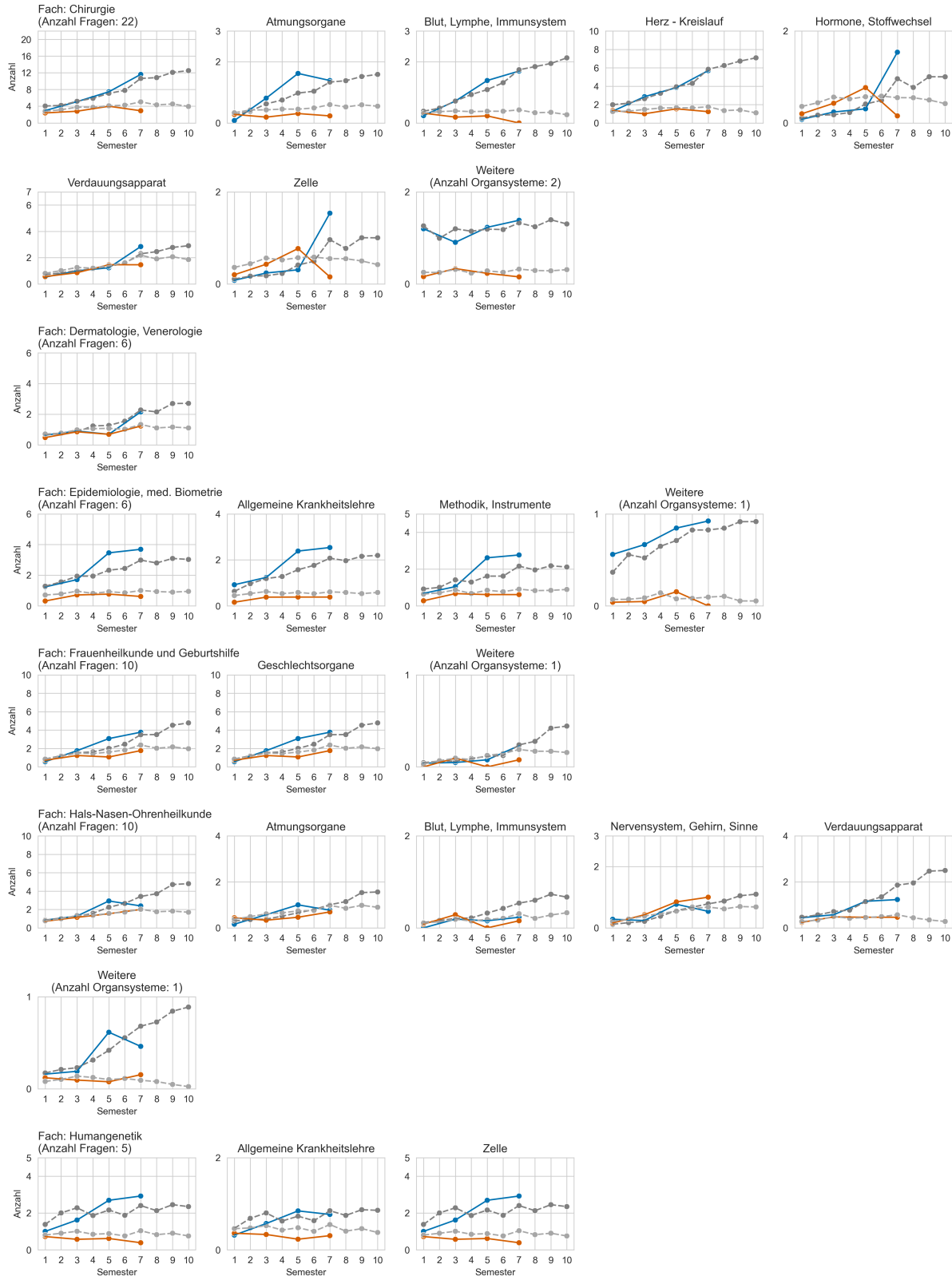

Universität Duisburg-Essen
Ergebnisse des Progress Test Medizin vom WS 2024/25
AG Progress Test Medizin
Charité – Universitätsmedizin Berlin

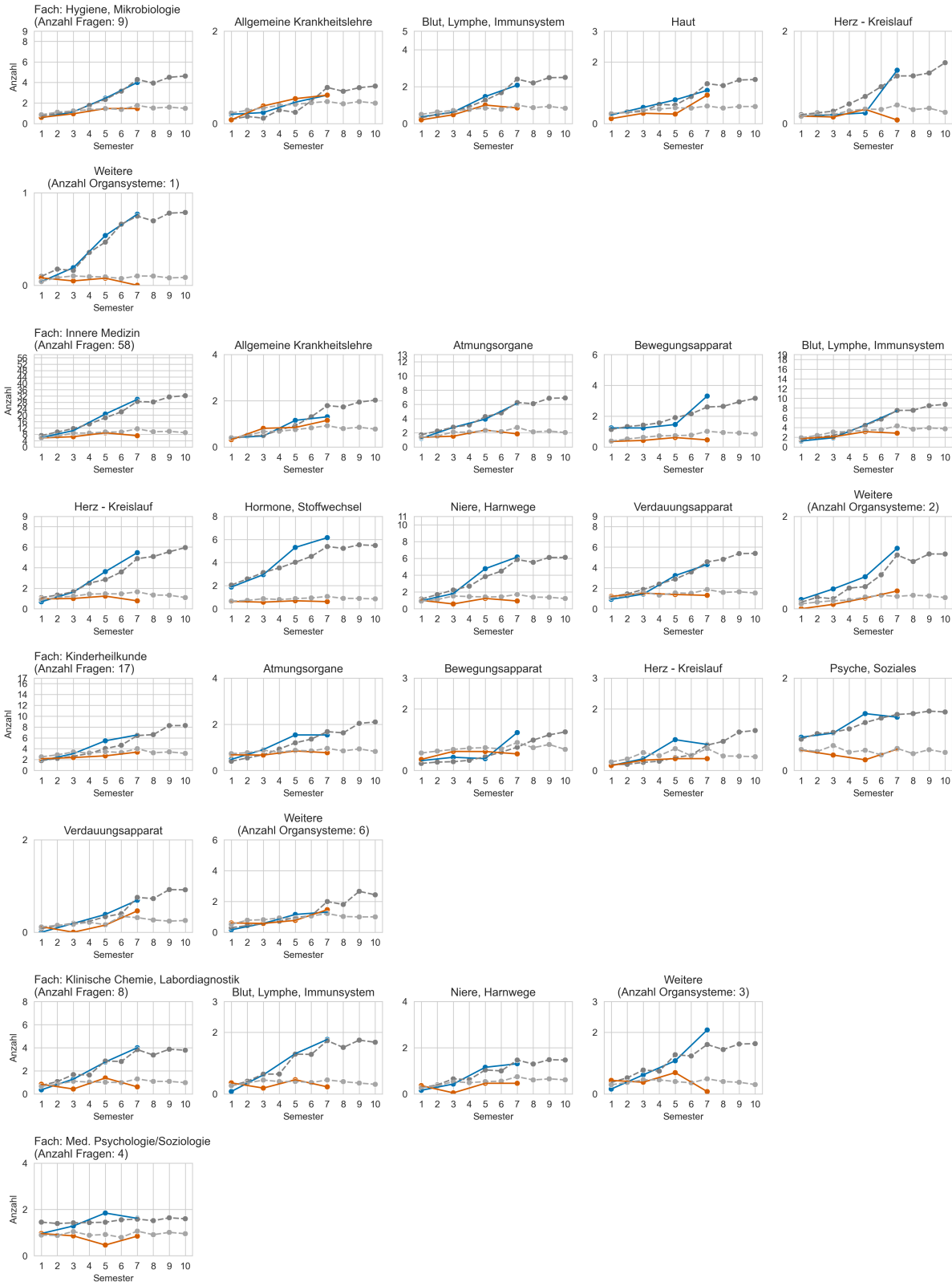

Universität Duisburg-Essen
Ergebnisse des Progress Test Medizin vom WS 2024/25
AG Progress Test Medizin
Charité – Universitätsmedizin Berlin

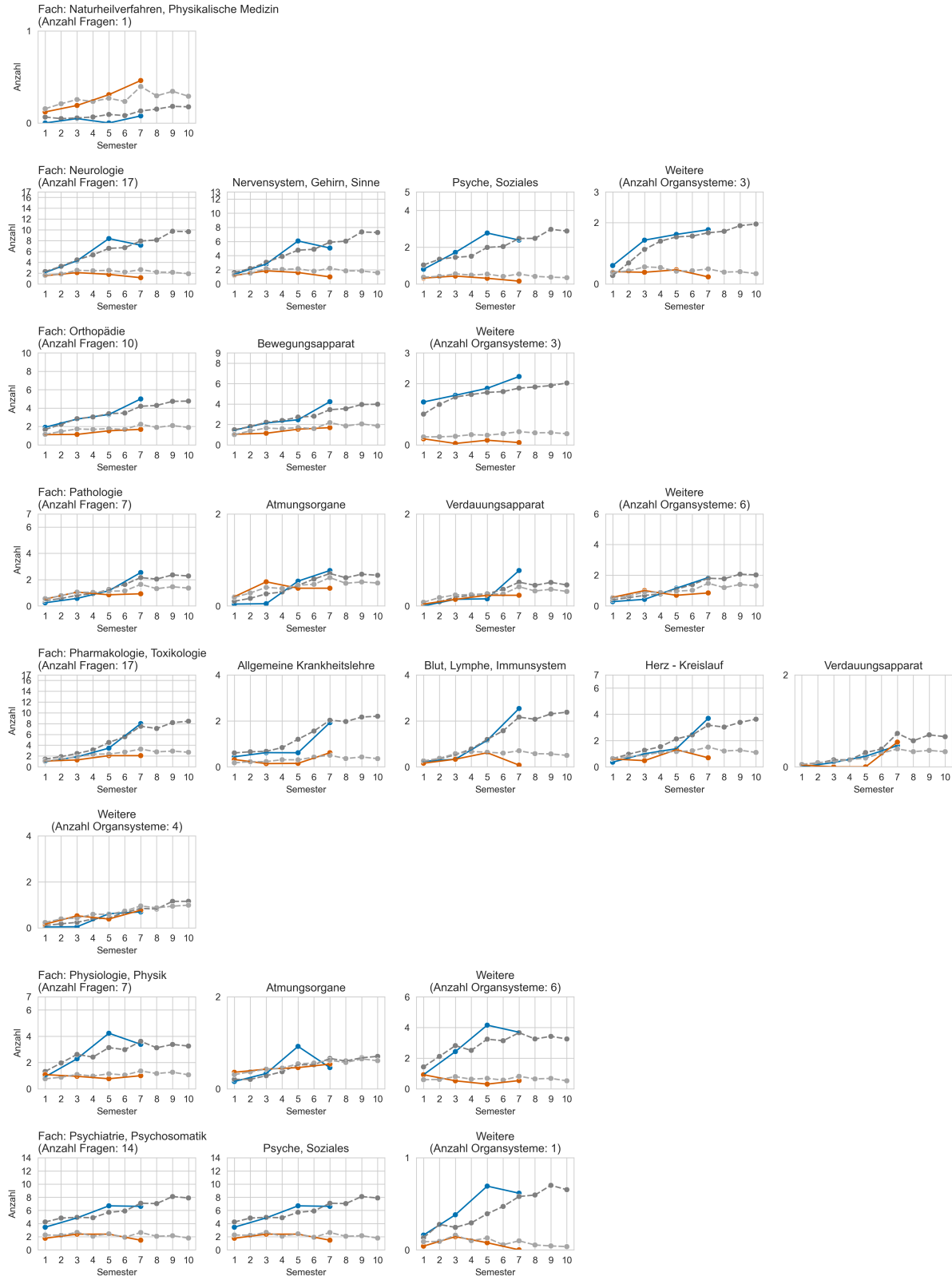

Universität Duisburg-Essen
Ergebnisse des Progress Test Medizin vom WS 2024/25
AG Progress Test Medizin
Charité – Universitätsmedizin Berlin

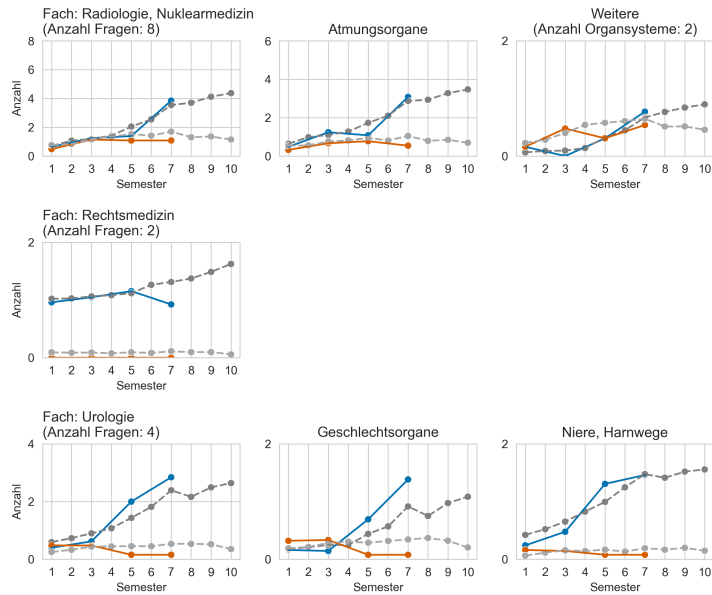

Universität Duisburg-Essen
Ergebnisse des Progress Test Medizin vom WS 2024/25
AG Progress Test Medizin
Charité – Universitätsmedizin Berlin

Organsysteme - aufgeteilt nach Fächern

Auf der Y-Achse ist die Anzahl an Fragen dargestellt; die Linien stellen den Anteil der richtigen/falschen Antworten der eigenen sowie der anderen Universitäten pro Semester dar. Einzelne Fragen pro Organsysteme können mehreren Fächern zugeordnet sein.

— Ø Anzahl der richtigen Antworten unserer Universität
— Ø Anzahl der richtigen Antworten der anderen Universitäten
— Ø Anzahl der falschen Antworten unserer Universität
— Ø Anzahl der falschen Antworten der anderen Universitäten

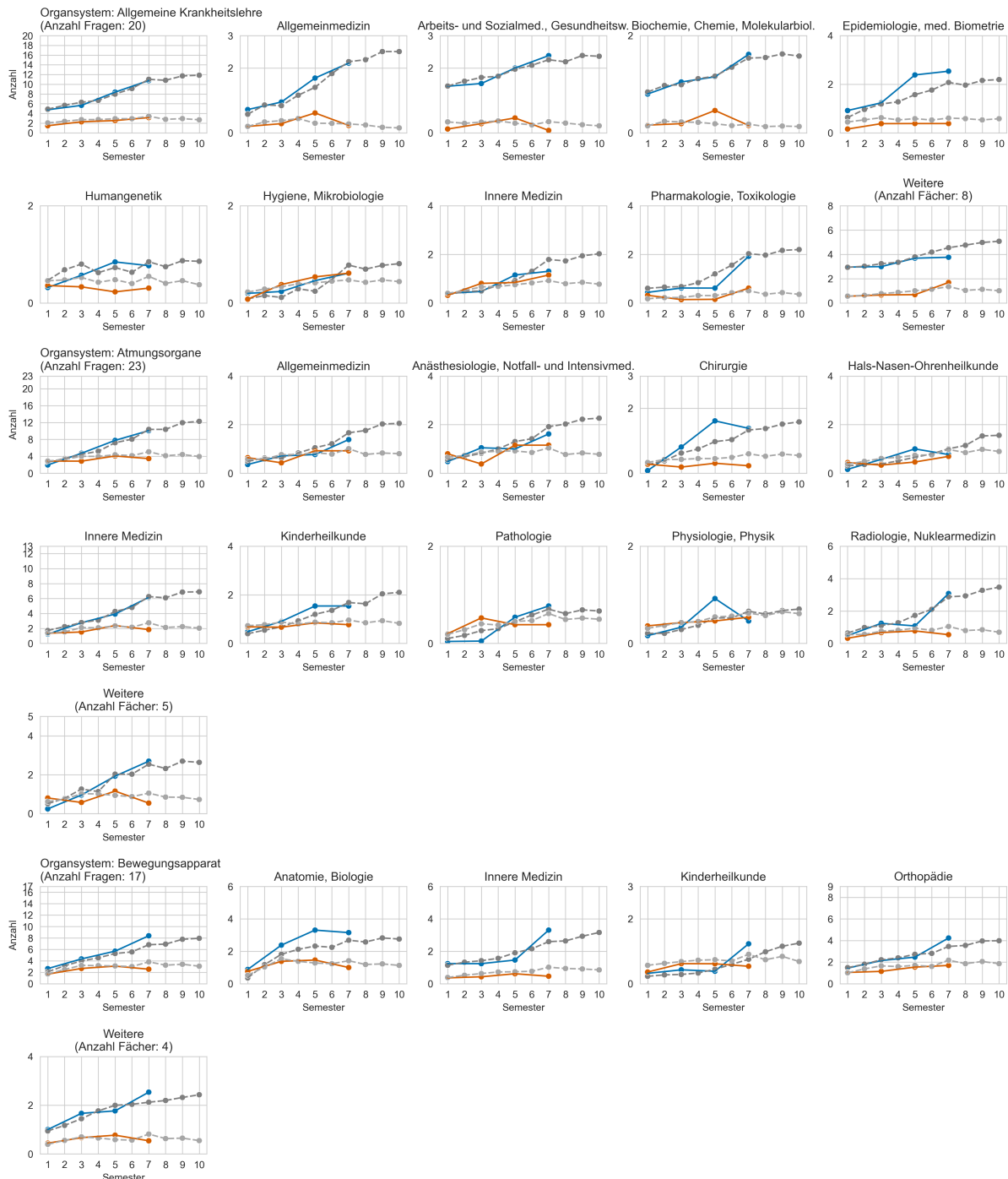

Universität Duisburg-Essen
Ergebnisse des Progress Test Medizin vom WS 2024/25
AG Progress Test Medizin
Charité – Universitätsmedizin Berlin

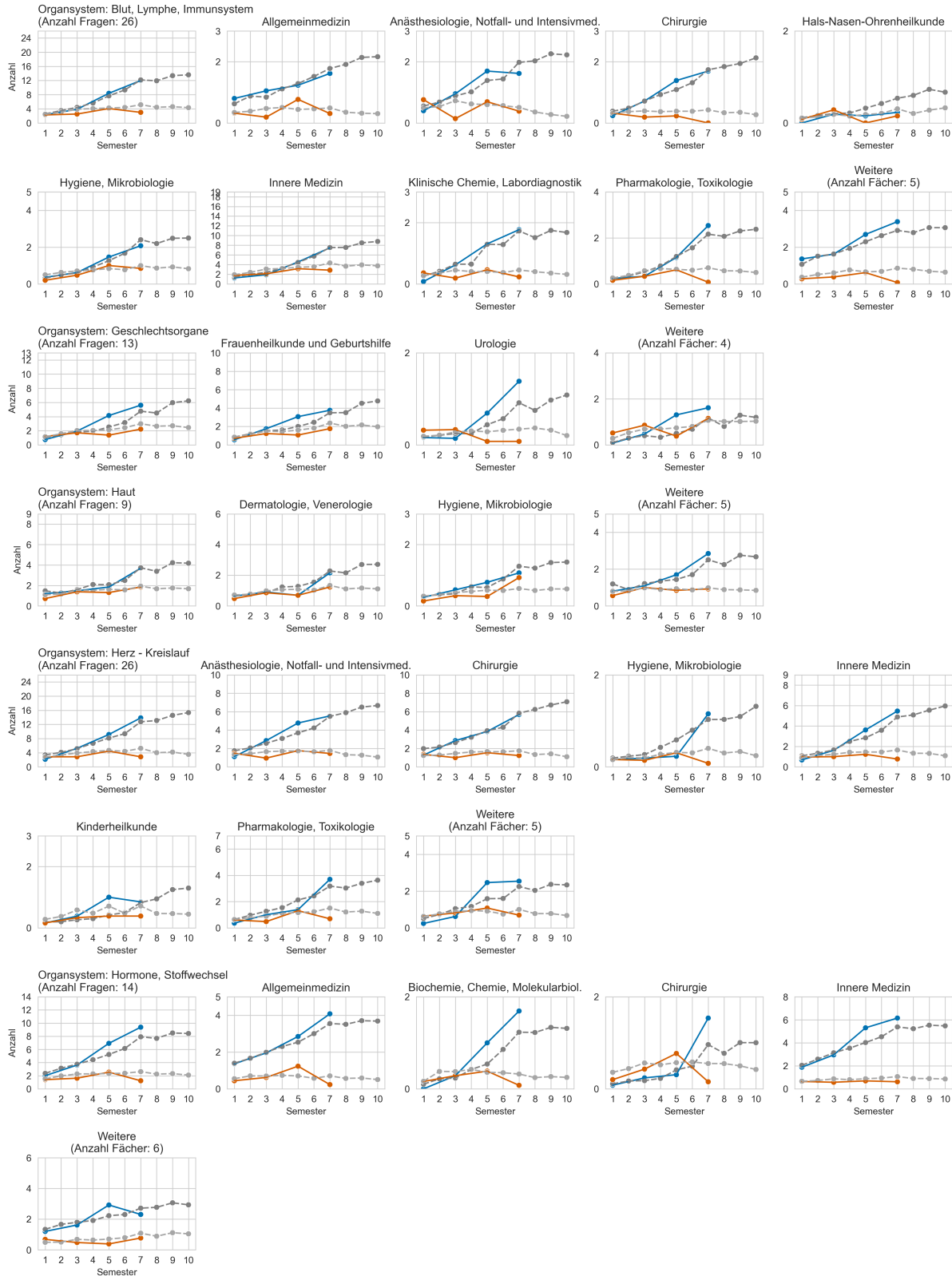

Universität Duisburg-Essen
Ergebnisse des Progress Test Medizin vom WS 2024/25
AG Progress Test Medizin
Charité – Universitätsmedizin Berlin

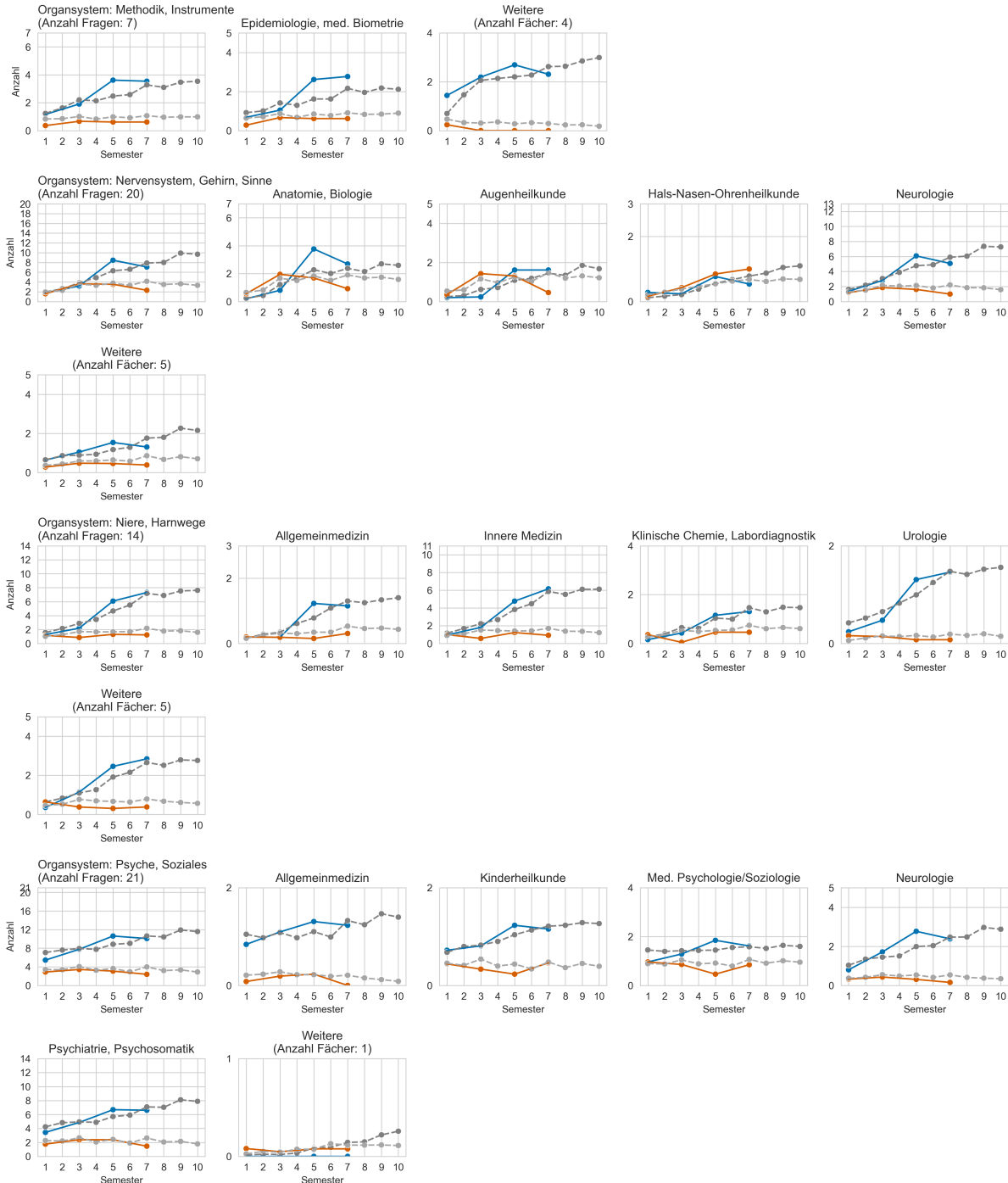

Universität Duisburg-Essen
Ergebnisse des Progress Test Medizin vom WS 2024/25
AG Progress Test Medizin
Charité – Universitätsmedizin Berlin

