

# Geschäftsverteilungsplan der Verwaltung

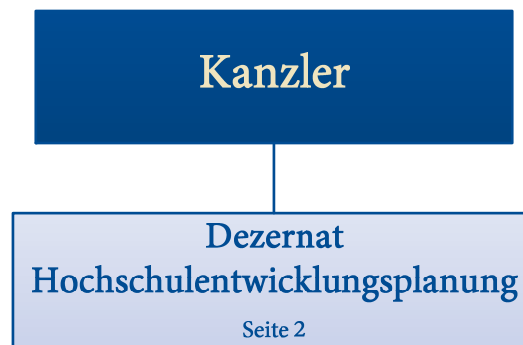

Stand: 12.04.2021

## Dezernat Strukturentwicklung & Hochschulplanung

**Wasmer** **Sabine** Duisburg SG 150 0203/379-2475 *sabine.wasmer@uni-due.de*

Leitung des Dezernats

Vertretung:

NN

Stellvertretende Leitung

Grundsatzangelegenheiten

Hochschulentwicklungsplanung

Beratende und organisatorische Begleitung des Hochschulentwicklungsplans

Fachliche Betreuung des Prorektors für Ressourcenplanung sowie der ständigen Universitätskommissionen

(soweit nicht in Einzelfragen durch die Mitarbeiter/innen)

**Hohmann** **Annika** Essen T01 S05 B34 0201/183-2102 *ANNIKA.HOHMANN@UNI-DUE.DE*

Vertretung in inhaltlichen Sachzusammenhängen (Strukturentwicklung)

**van de Sandt** **Jennifer** Essen T01 S04 B06 0201/183-6811 *JENNIFER.VANDESANDT@UNI-DUE.DE*

Vertretung in inhaltlichen Sachzusammenhängen (Studium und Lehre)

**Blankenstein** **Karina** Essen T01 S05 B48 0201/183-2598 *KARINA.BLANKENSTEIN@UNI-DUE.DE*

Beratende und organisatorische Begleitung der internen Ziel- und Leistungsvereinbarungen mit den Fakultäten (ZLV F)

und den zentralen Einrichtungen (ZLV ZE)

Beratende und organisatorische Begleitung bei der Einrichtung, Änderung und Auflösung von An-Instituten

Beratende und organisatorische Begleitung des internen Prüfverfahrens nationaler Kooperationen

Vertretung:

**Dr. Gödde** **Wolfgang** Essen T01 S05 B41 0201/183-2878 *WOLFGANG.GOEDDE@UNI-DUE.DE*

alle Aufgaben

**Dunder** **Olaf** Essen T01 S04 B14 0201/183-6293 *OLAF.DUNDER@UNI-DUE.DE*

Beratende und organisatorische Begleitung der internen Ziel- und Leistungsvereinbarungen mit den Fakultäten (ZLV F)

und den zentralen Einrichtungen (ZLV ZE)

Beratende und organisatorische Begleitung des internen Prüfverfahrens nationaler Kooperationen,

insbesondere im Zusammenhang mit Weiterbildungsstudiengängen

Beratende und organisatorische Begleitung bei Einrichtung, Änderung und Auflösung von

zentralen Einrichtungen, In-Instituten und An-Instituten sowie des internen Prüfverfahrens

Umsetzung des Zeitfenstermodells

Vertretung:

**Hohmann** **Annika** Essen T01 S05 B34 0201/183-2102 *ANNIKA.HOHMANN@UNI-DUE.DE*

**Wagener** **Carina** Essen T03 R04 D53 0201/183-6942 *CARINA.WAGENER@UNI-DUE.DE*

**Emke** **Katja** Essen T01 S05 B46 0201/183-4359 *KATJA.EMKE@UNI-DUE.DE*

Einrichtung, Akkreditierung, Reakkreditierung, Quantifizierung, hochschulinterne Qualitätssicherung und

Aufhebung von Studiengängen in den Fakultäten

- Ingenieurwissenschaften

- Chemie

Grundsatzangelegenheiten von Programmakkreditierung und Weiterbildungsstudiengängen

Vertretung:

**Bussmann** **Anne** Essen T01 S05 B34 0201/183-7498 *ANNE.BUSSMANN@UBI-DUE.DE*

NN

<b>Faber</b>	<b>Kathrin</b>	Essen	T01 S04 B08	0201/183-6519	<a href="mailto:KATHRIN.FABER@UNI-DUE.DE">KATHRIN.FABER@UNI-DUE.DE</a>
--------------	----------------	-------	-------------	---------------	--

Einrichtung, Akkreditierung, Reakkreditierung, Quantifizierung, hochschulinterne Qualitätssicherung und

Aufhebung von Studiengängen in den Fakultäten

- Bildungswissenschaften

- Mathematik

Grundsatzangelegenheiten gestufter Lehramtsstudiengänge

Internationale Lotsin

Vertretung:

<b>Hell</b>	<b>Gretje</b>	Essen	T01 S05 B41	0201/183-2878	<a href="mailto:gretje.hell@uni-due.de">gretje.hell@uni-due.de</a>
-------------	---------------	-------	-------------	---------------	--

<b>Mandic</b>	<b>Vanja</b>	Essen	T01 S04 B06	0201/183-6192	<a href="mailto:vanja.mandic@uni-due.de">vanja.mandic@uni-due.de</a>
---------------	--------------	-------	-------------	---------------	--

<b>Funda</b>	<b>Lea</b>	Essen	T03 R04 D51	0201/183-2605	<a href="mailto:lea.funda@uni-due.de">lea.funda@uni-due.de</a>
--------------	------------	-------	-------------	---------------	--

Unterstützung der konzeptionellen Weiterentwicklung der Qualitätssicherung Lehre

Backoffice Qualitätssicherung Lehre

Vertretung:

<b>Mathes</b>	<b>Martin</b>	Essen	T01 S04 B02	0201/183-2041	<a href="mailto:MARTIN.MATHES@UNI-DUE.DE">MARTIN.MATHES@UNI-DUE.DE</a>
---------------	---------------	-------	-------------	---------------	--

<b>Dr. Gödde</b>	<b>Wolfgang</b>	Essen	T01 S05 B41	0201/183-2878	<a href="mailto:WOLFGANG.GOEDDE@UNI-DUE.DE">WOLFGANG.GOEDDE@UNI-DUE.DE</a>
------------------	-----------------	-------	-------------	---------------	--

Beratende und organisatorische Begleitung der internen Ziel- und Leistungsvereinbarungen

mit den Fakultäten (ZLV F) und den zentralen Einrichtungen (ZLV ZE)

Statische Erhebungen, Auswertungen etc.

Vertretung:

<b>Blankenstein</b>	<b>Karina</b>	Essen	T01 S05 B48	0201/183-2598	<a href="mailto:KARINA.BLANKENSTEIN@UNI-DUE.DE">KARINA.BLANKENSTEIN@UNI-DUE.DE</a>
---------------------	---------------	-------	-------------	---------------	--

<b>Hell</b>	<b>Gretje</b>	Essen	T01 S05 B41	0201/183-2878	<a href="mailto:gretje.hell@uni-due.de">gretje.hell@uni-due.de</a>
-------------	---------------	-------	-------------	---------------	--

Einrichtung, Akkreditierung, Reakkreditierung, Quantifizierung, hochschulinterne Qualitätssicherung und

Aufhebung von Studiengängen in den Fakultäten

- Mercator School of Management MSM

- Wirtschaftswissenschaften WiWi

Grundsatzangelegenheiten Kooperationsstudiengänge,

Grundsatzangelegenheiten Studiengangslebenszyklus

Vertretung:

<b>Bussmann</b>	<b>Anne</b>	Essen	T01 S05 B34	0201/183-7498	<a href="mailto:ANNE.BUSSMANN@UNI-DUE.DE">ANNE.BUSSMANN@UNI-DUE.DE</a>
-----------------	-------------	-------	-------------	---------------	--

<b>Emke</b>	<b>Katja</b>	Essen	T01 S05 B46	0201/183-4359	<a href="mailto:KATJA.EMKE@UNI-DUE.DE">KATJA.EMKE@UNI-DUE.DE</a>
-------------	--------------	-------	-------------	---------------	--

<b>Hohmann</b>	<b>Annika</b>	Essen	T01 S05 B34	0201/183-2102	<a href="mailto:ANNIKA.HOHMANN@UNI-DUE.DE">ANNIKA.HOHMANN@UNI-DUE.DE</a>
----------------	---------------	-------	-------------	---------------	--

Strukturprogramme (wie Hochschulpakt 2020)

Verträge mit dem MKW (wie Hochschulverträge, Hochschulvereinbarungen)

Interne, spezielle Ziel- und Leistungsvereinbarungen (ZLV S)

Beratende und organisatorische Begleitung des internen Prüfverfahrens nationaler Kooperationen

Prüfung struktureller und kapazitärer Aspekte bei der (Neu-)Besetzung, Umwidmung oder Umwandlung von Professuren

Internationale Lotsin

Vertretung:

<b>Dunder</b>	<b>Olaf</b>	Essen	T01 S04 B14	0201/183-6293	<a href="mailto:OLAF.DUNDER@UNI-DUE.DE">OLAF.DUNDER@UNI-DUE.DE</a>
---------------	-------------	-------	-------------	---------------	--

<b>Lubnau</b>	<b>Katrin</b>	Essen	T01 S05 B48	0201/183-7497	<a href="mailto:KATRIN.LUBNAU@UNI-DUE.DE">KATRIN.LUBNAU@UNI-DUE.DE</a>
---------------	---------------	-------	-------------	---------------	--

Kapazitäts-Management

- Kapazitätsverfahren

- NC-Regulation

- Auslastungsberechnung/ -prognosen

Zulassungsklagen NC-Fächer

Umsetzung der Einrichtung, Änderung und Einstellung von Lehreinheiten

Kapazitäre Aspekte der Strukturprogramme und der Hochschulverträge/-vereinbarungen mit dem MKW

Vertretung:

<b>Richter</b>	<b>Grazyna</b>	Essen	T03 R04 B43	0201/183-6942	<a href="mailto:GRAZYNA.RICHTER@UNI-DUE.de">GRAZYNA.RICHTER@UNI-DUE.de</a>
----------------	----------------	-------	-------------	---------------	--

<b><u>Mandic</u></b>	<b><u>Vanja</u></b>	Essen	T01 S04 B06	0201/183-6192	<i>vanja.mandic@uni-due.de</i>
----------------------	---------------------	-------	-------------	---------------	--------------------------------

Einrichtung, Akkreditierung, Reakkreditierung, Quantifizierung, hochschulinterne Qualitätssicherung und Aufhebung von Studiengängen in der  
 - Fakultät für Geisteswissenschaften inklusive des interdisziplinären Master-Studiengangs Sustainable Urban Technologies  
 Grundsatzangelegenheiten von Kooperationsstudiengängen und Studiengangslebenszyklus

Vertretung:					
<b>Faber</b>	<b>Kathrin</b>	Essen	T01 S04 B08	0201/183-6519	<i>KATHRIN.FABER@UNI-DUE.DE</i>
<b>Dr. Gödde</b>	<b>Wolfgang</b>	Essen	T01 S05 B41	0201/183-2878	<i>WOLFGANG.GOEDDE@UNI-DUE.DE</i>
<b><u>Mathes</u></b>	<b><u>Martin</u></b>	Essen	T01 S04 B02	0201/183-2041	<i>MARTIN.MATHES@UNI-DUE.DE</i>

Interne Recherchen, Erstellung und Auswertung von Statistiken für alle Studiengänge  
 Semesterliches Monitoring der Studierendenzahlen für das Zeitfenstermodell  
 Verfügbarkeit der Verfahrenspläne zur Einrichtung, Akkreditierung im BSCW-Server  
 Monitoring von Prüfungsordnungen und Modulhandbüchern im Rahmen der Qualitätssicherung Lehre  
 Bereinigung bzw. Harmonisierung von Datenbeständen

Vertretung:					
<b>Funda</b>	<b>Lea</b>	Essen	T03 R04 D51	0201/183-2605	<i>lea.funda@uni-due.de</i>
<b><u>Reeschke-Fierst</u></b>	<b><u>Bianca</u></b>	Essen	T01 S04 B02	0201/183-6186	<i>BIANCA.REESCHKE-FIERST@UNI-DUE.DE</i>

Einrichtung, Akkreditierung, Reakkreditierung, Quantifizierung, hochschulinterne Qualitätssicherung und Aufhebung von Studiengängen in der Fakultät  
 - Physik  
 Grundsatzangelegenheiten des Qualitätsmanagements für Studium und Lehre, insbesondere Systemakkreditierung

Vertretung:					
<b>van de Sandt</b>	<b>Jennifer</b>	Essen	T01 S04 B06	0201/183-6811	<i>JENNIFER.VANDESANDT@UNI-DUE.DE</i>
<b><u>Richter</u></b>	<b><u>Grazyna</u></b>	Essen	T01 S05 B43	0201/183-4627	<i>GRAZYNA.RICHTER@UNI-DUE.DE</i>

Kapazitäts-Management  
 - Kapazitätsverfahren  
 - NC-Regulation  
 - Auslastungsberechnung/ -prognosen  
 Stammdaten MKW  
 Zulassungsklagen NC-Fächer  
 Umsetzung der Einrichtung, Änderung und Einstellung von Lehreinheiten  
 Kapazitäts Aspekte der Strukturprogramme und der Zielvereinbarungen mit dem MIWFT sowie im Rahmen des HSEP  
 Kennzahlen und Führungsinformationssystem  
 - Schlüsselfragen, organisations- und studiengangsbezogen (hochschulintern, -extern)  
 - Statistik, SuperX (GANG)  
 Einrichtung, Akkreditierung, Reakkreditierung, hochschulinterne Qualitätssicherung und Aufhebung von Studiengängen in der Fakultät Medizin

Vertretung:					
<b>Lubnau</b>	<b>Katrin</b>	Essen	T01 S05 B48	0201/183-7497	<i>KATRIN.LUBNAU@UNI-DUE.DE</i>
<b><u>van de Sandt</u></b>	<b><u>Jennifer</u></b>	Essen	T01 S04 B06	0201/183-6811	<i>JENNIFER.VANDESANDT@UNI-DUE.DE</i>

Einrichtung, Akkreditierung, Reakkreditierung, Quantifizierung, hochschulinterne Qualitätssicherung und Aufhebung von Studiengängen in der Fakultät  
 - Geisteswissenschaften  
 Grundsatzangelegenheiten und Organisation des kontinuierlichen Qualitätsberichtswezens Lehre

Vertretung:					
<b><u>Reeschke-Fierst</u></b>	<b><u>Bianca</u></b>	Essen	T01 S04 B02	0201/183-6186	<i>BIANCA.REESCHKE-FIERST@UNI-DUE.DE</i>

<u>Skauradzius</u>	<u>Ira</u>	Essen	T01 S05 B23	0201/183-2044	<i>ira.skauradzius@uni-due.de</i>
--------------------	------------	-------	-------------	---------------	-----------------------------------

Sekretariat

Vertretung:

<u>Wolff</u>	<u>Martina</u>	Essen	T01 S05 B20	0201/183-4630	<i>MARTINA.WOLFF@UNI-DUE.DE</i>
--------------	----------------	-------	-------------	---------------	---------------------------------

<u>Wagener</u>	<u>Carina</u>	Essen	T03 R04 D53	0201/183-6942	<i>CARINA.WAGENER@UNI-DUE.DE</i>
----------------	---------------	-------	-------------	---------------	----------------------------------

Koordination Zeitfenstermodell

Einrichtung, Akkreditierung, Reakkreditierung, Quantifizierung, hochschulinterne Qualitätssicherung und

Aufhebung von Studiengängen in den Fakultäten

- Biologie

Vertretung:

<u>Dunder</u>	<u>Olaf</u>	Essen	T01 S04 B14	0201/183-6293	<i>OLAF.DUNDER@UNI-DUE.DE</i>
---------------	-------------	-------	-------------	---------------	-------------------------------

<u>Wolff</u>	<u>Martina</u>	Essen	T01 S05 B20	0201/183-4630	<i>MARTINA.WOLFF@UNI-DUE.DE</i>
--------------	----------------	-------	-------------	---------------	---------------------------------

Dezernatsassistent

Vertretung:

<u>Skauradzius</u>	<u>Ira</u>	Essen	T01 S05 B23	0201/183-2044	<i>ira.skauradzius@uni-due.de</i>
--------------------	------------	-------	-------------	---------------	-----------------------------------

NN

Beratende und organisatorische Begleitung bei Einrichtung, Änderung und Auflösung von zentralen Einrichtungen,

In-Instituten und An-Instituten sowie des internen Prüfverfahrens

Einrichtung, Akkreditierung, Reakkreditierung, Quantifizierung, hochschulinterne Qualitätssicherung und

Aufhebung von Studiengängen in den Fakultäten

- Gesellschaftswissenschaften

Grundsatzangelegenheiten der Curricularwertermittlung (Quantifizierung)

Vertretung:

<u>Emke</u>	<u>Katja</u>	Essen	T01 S05 B46	0201/183-4359	<i>KATJA.EMKE@UNI-DUE.DE</i>
-------------	--------------	-------	-------------	---------------	------------------------------