

Geschäftsverteilungsplan der Verwaltung

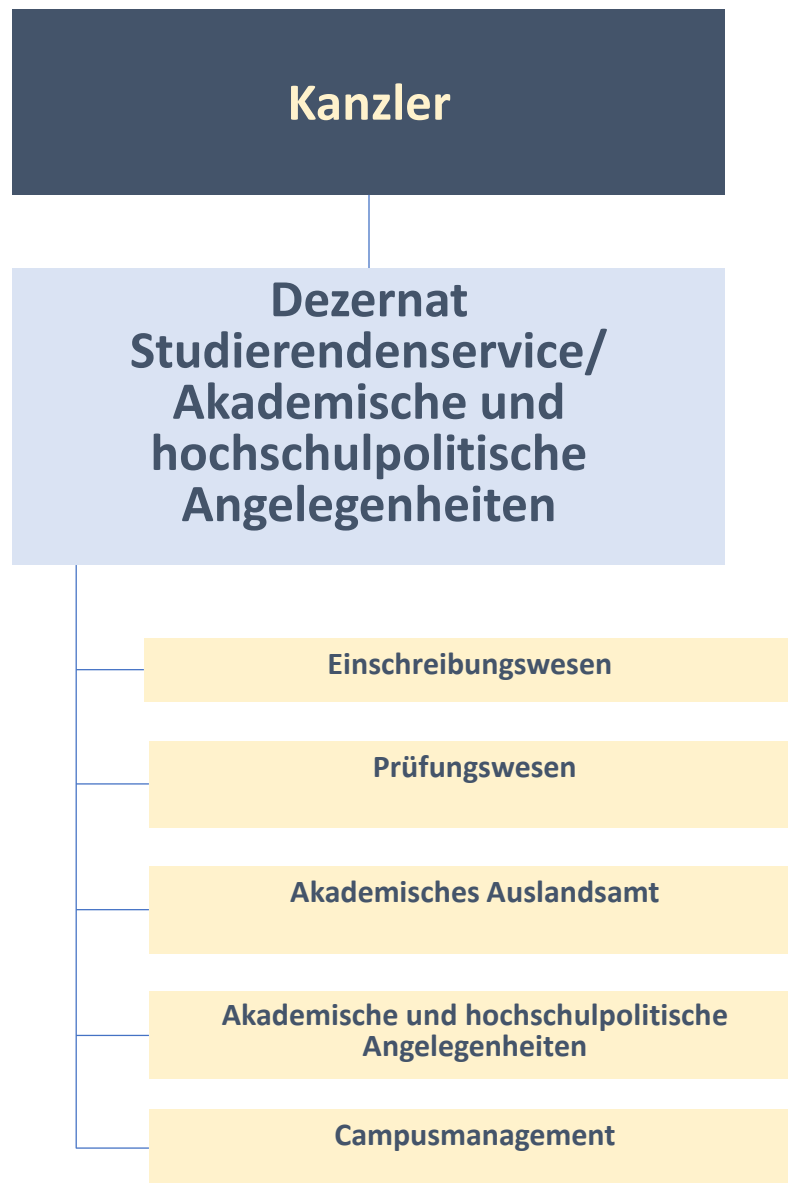

Stand: 01.09.2021

Dezernat Studierendenservice, Akademische und hochschulpol. Angelegenheiten

Wasmer **Sabine** Duisburg SG 150 0203/379-2475 *SABINE.WASMER@UNI-DUE.DE*

Leitung des Dezernats

Vertretung:

Günther **Petra** Essen V15 S00 D13 0201/183-2068 *PETRA.GUENTHER@UNI-DUE.DE*

Abwesenheitsvertretung in übergeordneten Dezernatsangelegenheiten

Stein **Marco** Essen T03 R00 C14 0201/183-4006 *marco.stein@uni-due.de*

Fachliche Vertretung für das Sachgebiet Einschreibungswesen

Karch **Barbara** Essen T03 R00 C24 0201/183-2037 *barbara.karch@uni-due.de*

Fachliche Vertretung für das Sachgebiet Prüfungswesen

van den Boom **Günter** Essen T01 S04 B55 0201/183-3939 *GUENTER.VAN-DEN-BOOM@UNI-DUE.DE*

Sachgebiet Akademische und hochschulpolitische Angelegenheiten

Mundt **Gisela** Duisburg LG 412 0203/379-3172 *GISELA.MUNDT@UNI-DUE.DE*

Sekretariat Dezernat Studierendenservice, Akademische u. hochschulpolitische Angelegenheiten - Duisburg

Sekretariat Stabsstelle Justitiariat - Duisburg

Vertretung:

Peters **Jennifer** Essen T01 S04 B57 0201 18 32046 *jennifer.peters@uni-due.de*

Sekretariat Dezernat Studierendenservice, Akademische u. hochschulpolitische Angelegenheiten - Duisburg

Peters **Jennifer** Essen T01 S04 B57 0201 18 32046 *jennifer.peters@uni-due.de*

Sekretariat Dezernat Studierendenservice, Akademische u. hochschulpolitische Angelegenheiten - Duisburg

Vertretung:

Mundt **Gisela** Duisburg LG 412 0203/379-3172 *GISELA.MUNDT@UNI-DUE.DE*

Sachgebiet Einschreibungswesen

Stein **Marco** Essen T03 R00 C14 0201/183-4006 *marco.stein@uni-due.de*

Sachgebietsleitung

Vertretung:

NN

Vertretung der Sachgebietsleitung

Webera **Ute** Essen WST-A.13.18 0201/183-3843 *UTE.WEBERA@UNI-DUE.DE*

Sekretariat der Sachgebietsleitung

Vertretung:

NN

Sekretariat der Sachgebietsleitung

Einschreibungswesen Duisburg

Berg **Helga** Duisburg SG 196 0203/379-1869 *HELGA.BERG@UNI-DUE.DE*

Einschreibung

Rückmeldung

Beurlaubung

Exmatrikulation

Änderung persönlicher Daten

Ausgabe/Tausch defekter Studierendenausweise/Dienstausweise

Teamvertretung: alle Sachbearbeiter*innen Einschreibung Campus Duisburg

Theiß **Birgit** Duisburg SG 197 0203/379-2859 *BIRGIT.THEISS@UNI-DUE.DE*

Einschreibung

Rückmeldung

Beurlaubung

Exmatrikulation

Änderung persönlicher Daten

Teamvertretung: alle Sachbearbeiter*innen Einschreibung Campus Duisburg

Vogel **Sarah** Duisburg SG 195 0203 379 2523 *sarah.vogel@uni-due.de*

Einschreibung

Rückmeldung

Beurlaubung

Exmatrikulation

Änderung persönlicher Daten

Ausgabe/Tausch defekter Studierendenausweise/Dienstausweise

Teamvertretung: alle Sachbearbeiter*innen Einschreibung Campus Duisburg

Einschreibungswesen Essen

Brombach **Gabriele** Essen T03 R00 C04 0201/183-2473 *GABRIELE.BROMBACH@UNI-DUE.DE*

Zulassung Bachelor:

Orts-NC

Stiftungen für Hochschulzulassung

Losverfahren

Bewerbung höhere Semester

Studienplatztausch

Teamvertretung: alle Sachbearbeiter*innen Bereich Zulassung

Dieck **Stephanie** Essen T03 R00 C08 0201/183-2062 *STEPHANIE.DIECK@UNI-DUE.DE*

Zulassung Bachelor:

Orts-NC

Stiftungen für Hochschulzulassung

Losverfahren

Bewerbung höhere Semester

Studienplatztausch

Vertretung:

Steffan **Katja** Essen T03 R00 C11 0201/183-2804 *KATJA.STEFFAN@UNI-DUE.DE*

Hauptsachbearbeitung

Görlich **Dustin** Essen T00 R00 D16 0201/183 2029 *dustin.goerlich@uni-due.de*

Einschreibung

Rückmeldung

Beurlaubung

Exmatrikulation

Änderung persönlicher Daten

Teamvertretung: alle Sachbearbeiter*innen Einschreibung Essen

Holt **Bianca** Essen T00 R00 D20 0201/183 2033 *bianca.holt@uni-due.de*

Einschreibung

Rückmeldung

Beurlaubung

Exmatrikulation

Änderung persönlicher Daten

Teamvertretung: alle Sachbearbeiter*innen Einschreibung Essen

Jagus **Isabel** Essen T03 R00 C04 0201/183-2031 *ISABEL.JAGUS@UNI-DUE.DE*

Zulassung Bachelor

- Orts-NC

- Stiftung für Hochschulzulassung

- Losverfahren

- Bewerbung höhere Semester

- Studienplatztausch

Teamvertretung: alle Sachbearbeiter*innen Einschreibung Campus Essen

Kluge **Katharina** Essen T03 R00 D20 0201/183-3844 *KATHARINA.KLUGE@UNI-DUE.DE*

Einschreibung
Rückmeldung
Beurlaubung
Exmatrikulation
Änderung persönlicher Daten

Teamvertretung: alle Sachbearbeiter*innen Einschreibung Campus Essen

Mollenhauer **Andrea** Essen T03 R00 C21 0201/183-7235 *ANDREA.MOLLENHAUER@UNI-DUE.DE*

Zulassung Master:
Orts-NC
Losverfahren
Bewerbung höherer Semester
Studium für beruflich Qualifizierte

Teamvertretung: alle Sachbearbeiter*innen Bereich Zulassung

Naber **Regina** Essen T03 R00 D04 0201/183-4357 *REGINA.NABER@UNI-DUE.DE*

Ausgabe Chipkarte
Studierendenausweis
Ausgabe Dienstausweis
Ausgabe Gastausweis
Tausch defekter Chipkarten

Teamvertretung: alle Sachbearbeiter*innen Einschreibung Essen

Niermann **Tanja** Essen T03 R00 D16 0201/183-4317 *TANJA.NIERMANN@UNI-DUE.DE*

Einschreibung
Rückmeldung
Beurlaubung
Exmatrikulation
Änderung persönlicher Daten

Teamvertretung: alle Sachbearbeiter*innen Einschreibung Essen

Rduch **Verena** Essen T03 R00 C18 0201/183-5045 *VERENA.RDUCH@UNI-DUE.DE*

Zulassung Master:
Orts-NC
Losverfahren
Bewerbung höherer Semester
Studium für beruflich Qualifizierte

Teamvertretung: alle Sachbearbeiter*innen Bereich Zulassung

Steffan **Katja** Essen T03 R00 C11 0201/183-2804 *KATJA.STEFFAN@UNI-DUE.DE*

Einschreibungsangelegenheiten
Beitragangelegenheiten
Studium für beruflich Qualifizierte

Vertretung:

Dieck **Stephanie** Essen T03 R00 C08 0201/183-2062 *STEPHANIE.DIECK@UNI-DUE.DE*

alle Aufgaben

Steinkopf **Melanie** Duisburg SG 195 0203 379 2233 *MELANIE.STEINKOPF@UNI-DUE.DE*

Einschreibung
Rückmeldung
Beurlaubung
Exmatrikulation
Änderung persönlicher Daten

Teamvertretung: alle Sachbearbeiter*innen Einschreibung Essen

Stienecker	Elena	Essen	T03 R00 C04	0201/183-7275	<i>ELENA.STIENECKER@UNI-DUE.DE</i>
-------------------	--------------	-------	-------------	---------------	------------------------------------

Zulassung Bachelor:
 Orts-NC
 Stiftungen für Hochschulzulassung
 Losverfahren
 Bewerbung höhere Semester
 Studienplatztausch

Teamvertretung: alle Sachbearbeiter*innen Bereich Zulassung

Surtov	Natasa	Essen	T03 R00 D08	0201/183-6383	<i>NATASA.SURTOV@UNI-DUE.DE</i>
---------------	---------------	-------	-------------	---------------	---------------------------------

Einschreibung
 Rückmeldung
 Beurlaubung
 Exmatrikulation
 Änderung persönlicher Daten

Teamvertretung: alle Sachbearbeiter*innen Einschreibung Essen

Wirtz	Nadine	Essen	T03 R00 D16	0201/183-5026	<i>nadine.wirtz@uni-due.de</i>
--------------	---------------	-------	-------------	---------------	--------------------------------

Einschreibung
 Rückmeldung
 Beurlaubung
 Exmatrikulation
 Änderung persönlicher Daten
 Mutterschutzangelegenheiten

Teamvertretung: alle Sachbearbeiter*innen Einschreibung Essen

Yildirim-Mbalisike	Filiz	Essen	T03 R00 D08	0201/183-5025	<i>filiz.yildirim-mbalisik@uni-due.de</i>
---------------------------	--------------	-------	-------------	---------------	---

Einschreibung
 Rückmeldung
 Beurlaubung
 Exmatrikulation
 Änderung persönlicher Daten
 Mutterschutzangelegenheiten

Teamvertretung: alle Sachbearbeiter*innen Einschreibung Essen

Sachgebiet Prüfungswesen

Karch	Barbara	Essen	T03 R00 C24	0201/183-2037	<i>barbara.karch@uni-due.de</i>
--------------	----------------	-------	-------------	---------------	---------------------------------

Sachgebietsleitung

Bischof	Juliane	Duisburg	SG 024	0203/379-2582	<i>JULIANE.BISCHOF@UNI-DUE.DE</i>
----------------	----------------	----------	--------	---------------	-----------------------------------

Vertretung der Sachgebietsleitung

Webera	Ute	Essen	WST-A.13.18	0201/183-3843	<i>UTE.WEBERA@UNI-DUE.DE</i>
---------------	------------	-------	-------------	---------------	------------------------------

Sekretariat der Sachgebietsleitung

Vertretung:
 NN

Sekretariat der Sachgebietsleitung

Prüfungswesen Duisburg

Böttcher	Nicole	Duisburg	SG 017	0203 379 1140	<i>nicole.boettcher@uni-due.de</i>
-----------------	---------------	----------	--------	---------------	------------------------------------

Computer Engineering (BA/MA)
 Structural Engineering (BA)

Teamvertretung: alle Sachbearbeiter*innen Prüfungswesen Duisburg

Eggers	Karin	Duisburg	SG 019	0203 379 2424	<i>karin.eggert@uni-due.de</i>
---------------	--------------	----------	--------	---------------	--------------------------------

Kulturwirt (BA/MA)

Teamvertretung: alle Sachbearbeiter*innen Prüfungswesen Duisburg

<u>Ernst</u>	<u>Anja</u>	Duisburg	SG 013A	0203/379-2605	<i>ANJA.ERNST@UNI-DUE.DE</i>
Schreiben von Abschlussdokumenten am Campus Duisburg					
Teamvertretung: alle Sachbearbeiter*innen Prüfungswesen Duisburg					
<u>Gaschick</u>	<u>Reinhild</u>	Duisburg	SG 019	0203/379-2750	<i>REINHILD.GASCHICK@UNI-DUE.DE</i>
Wirtschaftspädagogik (BA/MA)					
Physik (BA/MA)					
Energy Science (BA/MA)					
Teamvertretung: alle Sachbearbeiter*innen Prüfungswesen Duisburg					
<u>Güclü</u>	<u>Sema</u>	Duisburg	SG 032	0201/183-2933	<i>SEMA.GUECLUE@UNI-DUE.DE</i>
Annahme der Bachelor- und Masterarbeiten					
Teamvertretung: alle Sachbearbeiter*innen Prüfungswesen Duisburg					
<u>Herbst</u>	<u>Karin</u>	Duisburg	SG 014	0203/379-2346	<i>KARIN.HERBST@UNI-DUE.DE</i>
Betriebswirtschaftslehre (BA)					
Teamvertretung: alle Sachbearbeiter*innen Prüfungswesen Duisburg					
<u>Gaag</u>	<u>Julia</u>	Duisburg	SG 011	0203/379-1634	<i>julia.gaag@uni-due.de</i>
Moderne Ostasienstudien (BA)					
Contemporary East Asian Studies (MA)					
Modern East Asian Studies (BA)					
Soziologie (MA)					
Survey Methodology (MA)					
Sozioökonomie (MA)					
Teamvertretung: alle Sachbearbeiter*innen Prüfungswesen Duisburg					
<u>Levermann</u>	<u>Thomas</u>	Duisburg	SG U117	0201/183-6385	<i>THOMAS.LEVERMANN@UNI-DUE.DE</i>
Projektgruppe Hochschulinformationssysteme HIS					
Abbildung Prüfungsordnungen					
Anwenderunterstützung					
Teamvertretung: alle Sachbearbeiter*innen PO-Abbildung					
<u>Ludwig</u>	<u>Claudia</u>	Duisburg	SG 014	0203/379-2425	<i>CLAUDIA.LUDWIG@UNI-DUE.DE</i>
Betriebswirtschaftslehre (MA)					
Technische Logistik (MA)					
Innopreneurship (MA)					
Teamvertretung: alle Sachbearbeiter*innen Prüfungswesen Essen					
<u>Malina</u>	<u>Sven</u>	Duisburg	SG U117	0203 379 4763	<i>sven.malina@uni-due.de</i>
Hochschulinformationssysteme (HIS)					
Abbildung Prüfungsordnungen					
Anwenderunterstützung					
Teamvertretung: alle Sachbearbeiter*innen Team PO-Abbildung					
<u>Morawietz</u>	<u>Simone</u>	Duisburg	SG 017	0203 379 5197	<i>simone.morawietz@uni-due.de</i>
Automation and Control Engineering (MA)					
Automation and Safety (MA)					
Communications Engineering (MA)					
Computational Engineering (MA)					
Embedded Systems Engineering (MA)					
Management and Technology of Water and Waste Water (MA)					
Power Engineering (MA)					
Electrical Engineering (BA)					
Teamvertretung: alle Sachbearbeiter*innen Prüfungswesen Duisburg					
<u>Nowak</u>	<u>Lisa</u>	Duisburg	SG 020	0201/183-2570	<i>LISA.NOWAK@UNI-DUE.DE</i>
Angewandte Informatik (BA/MA)					
Angewandte Kognitions- und Medienwissenschaft (BA/MA)					

Teamvertretung: alle Sachbearbeiter*innen Prüfungswesen Duisburg					
Plewa	Kira	Duisburg	SG 015	0203/379-3005	KIRA.PLEWA@UNI-DUE.DE
Wirtschaftsingenieurwesen (BA/MA)					
Automotive Engineering and Management (MA)					
Automotive Engineering and Management Executive					
Teamvertretung: alle Sachbearbeiter*innen Prüfungswesen Duisburg					
Roßmüller	Kristina	Duisburg	SG 017	0203/379-1016	KRISTINA.ROSSMUELLER@UNI-DUE.DE
Mechanical Engineering (BA/MA)					
Metallurgy an Metal Forming (BA/MA/Dual)					
Teamvertretung: alle Sachbearbeiter*innen Prüfungswesen Duisburg					
Stevens	Valentina	Duisburg	SG 023	0203/379-2457	VALENTINA.STEVENS@UNI-DUE.DE
Maschinenbau (BA/MA)					
Angewandte Materialtechnik (BA)					
Zwischenprüfung LA Berufskolleg Maschinenbau, Fertigungstechnik					
Energietechnik (BA)					
Teamvertretung: alle Sachbearbeiter*innen Prüfungswesen Duisburg					
Weidner	Claudia	Duisburg	SG 012	0203 379 2431	claudia.weidner@uni-due.de
Soziologie (BA)					
Globale und Transnationale Soziologie (BA)					
Teamvertretung: alle Sachbearbeiter*innen Prüfungswesen Duisburg					
Wichern	Anja	Duisburg	SG 013	0203/379-1550	ANJA.WICHERN@UNI-DUE.DE
Politikwissenschaft (BA)					
Internationale Beziehungen und Entwicklungspolitik (MA)					
Politikmanagement, Public Policy, und Öffentliche Verwaltung (MA)					
Development and Governance (MA)					
Theorie und Vergleich politischer Systeme im Wandel (MA)					
Teamvertretung: alle Sachbearbeiter*innen Prüfungswesen Duisburg					
von Uminski-Schmitz	Petra	Duisburg	SG 021	0203/379-2581	petra.von-uminski-schmitz@uni-due.de
Elektrotechnik und Informationstechnik (BA/MA/Fernstudiengang)					
Nano Engineering (BA/MA)/Medizintechnik (BA/MA)					
Medizintechnik (BA/MA)					
Teamvertretung: alle Sachbearbeiter*innen Prüfungswesen Duisburg					
Prüfungswesen Essen					
Beyer-Hilgers	Désirée	Essen	V15 R00 G03	0201/183-2489	DESIREE.BEYER-HILGERS@UNI-DUE.DE
Bauingenieurwesen (BA/MA)					
Teamvertretung: alle Sachbearbeiter*innen Prüfungswesen Essen					
Beuge	Sanja	Essen	V15 R00 G29	0201/183-6276	sanja.beuge@uni-due.de
Volkswirtschaftslehre (BA/MA)					
Medizinmanagement (MA)					
Gesundheitsökonomik (MA)					
Betriebswirtschaftslehre					
- Märkte und Unternehmen (MA)					
Teamvertretung: alle Sachbearbeiter*innen Prüfungswesen Essen					
Chudzinski	Nicole	Essen	V15 R00 G31	0201/183-3636	NICOLE.CHUDZINSKI@UNI-DUE.DE
Betriebswirtschaftslehre (BA)					
Energy and Finance (MA)					
Teamvertretung: alle Sachbearbeiter*innen Prüfungswesen Essen					
Czogala	Dominika	Essen	V15 R00 G29	0201/183 3976	DOMINIKA.CZOGALA@UNI-DUE.DE
Mathematik (BA/MA)					
Technomathematik (BA/MA)					

Wirtschaftsmathematik (BA/MA)

Teamvertretung: alle Sachbearbeiter*innen Prüfungswesen Essen

Dahl	Svenja	Essen	V15 R00 G17	0201/183-2481	SVENJA.DAHL@UNI-DUE.DE
----------------------	------------------------	-------	-------------	---------------	--

Angewandte Informatik

- Systems Engineering (BA/MA)
- Transnational ecosystem-based Water Management (MA)
- Environmental Toxicology (MA)
- Biodiversität (MA)

Teamvertretung: alle Sachbearbeiter*innen Prüfungswesen Essen

David	Elke	Essen	V15 R00 G12	0201/183-2964	ELKE.DAVID@UNI-DUE.DE
-----------------------	----------------------	-------	-------------	---------------	--

Bachelor- und Masterstudiengänge mit Lehramtsoption:

- Wirtschaftswissenschaften
- Informatik
- Biologie
- Sport
- Lernbereich III

Teamvertretung: alle Sachbearbeiter*innen Prüfungswesen Essen

Gallinat	Heike	Essen	V15 R00 G10	0201/183-2763	HEIKE.GALLINAT@UNI-DUE.DE
--------------------------	-----------------------	-------	-------------	---------------	--

Bachelorstudiengänge mit Lehramtsoption:

- Bildungswissenschaften (BA) alle Lehrämter

Teamvertretung: alle Sachbearbeiter*innen Prüfungswesen Essen

Heckmann	Nicole	Essen	V15 R00 G23	0201/183-3787	HECKMANN.NICOLE@UNI-DUE.DE
--------------------------	------------------------	-------	-------------	---------------	--

Erziehungswissenschaft (BA)

Erwachsenenbildung/Weiterbildung (MA)

Psychologie (BA)

Soziale Arbeit (BA/MA)

2-Fach Master

Teamvertretung: alle Sachbearbeiter*innen Prüfungswesen Essen

Hennen	Franziska	Essen	V15 R00 G16	0201/183-2776	franziska.hennen@uni-due.de
------------------------	---------------------------	-------	-------------	---------------	--

Sachbearbeitung

Teamvertretung: alle Sachbearbeiter*innen Prüfungswesen Essen

Ide	Heike	Essen	V15 R00 G42	0201/183-3568	HEIKE.IDE@UNI-DUE.DE
---------------------	-----------------------	-------	-------------	---------------	--

Chemie (BA/MA)

Water Science (BA/MA)

Medizinische Biologie (BA/MA)

Teamvertretung: alle Sachbearbeiter*innen Prüfungswesen Essen

Kempa	Yvonne	Essen	V15 R00 G32	0201/183-3635	YVONNE.KEMPA@UNI-DUE.DE
-----------------------	------------------------	-------	-------------	---------------	--

Wirtschaftsinformatik (BA/MA)

Teamvertretung: alle Sachbearbeiter*innen Prüfungswesen Essen

Klißner	Michael	Essen	T03 R00 C21	0201/183-2280	MICHAEL.KLISSNER@UNI-DUE.DE
-------------------------	-------------------------	-------	-------------	---------------	--

zzt. nicht erreichbar

Projektgruppe Hochschulinformationssysteme HIS

Abbildung Prüfungsordnungen

Anwenderunterstützung

Teamvertretung: alle Sachbearbeiter*innen PO-Abbildung

Kretzing	Boris	Essen	V15 R00 G08	0201/183-7304	BORIS.KRETZING@UNI-DUE.DE
--------------------------	-----------------------	-------	-------------	---------------	--

Bachelor- und Masterstudiengänge mit Lehramtsoption

- Lernbereich Mathematische Grundbildung
- Mathematik
- Bildungswissenschaften (MA) alle Lehrämter

Teamvertretung: alle Sachbearbeiter*innen Prüfungswesen Essen

[Malotka](#) [Marta](#) Essen V15 R00 G20 0201/183-2954 *marta.matloka@uni-due.de*

2-Fach Bachelorstudiengänge

- Französisch
- Spanisch
- Niederländisch
- Geschichte
- Kommunikationswissenschaft
- Türkei studien

Teamvertretung: alle Sachbearbeiter*innen Prüfungswesen Essen

[Neuhaus](#) [Nico](#) Essen V15 R00 G03 0201/183-3246 *NICO.NEUHAUS@UNI-DUE.DE*

Bachelor- und Masterstudiengänge mit Lehramtsoption:

- Deutsch
- Lernbereich sprachliche Grundbildung

Teamvertretung: alle Sachbearbeiter*innen Prüfungswesen Essen

[Pramann](#) [Jana Manee](#) Essen V15 R00 G03 0201/183-2190 *JANA.PRAMANN@UNI-DUE.DE*

Sachbearbeitung

Teamvertretung: alle Sachbearbeiter*innen Prüfungswesen Essen

[Rittkowski](#) [Daniela](#) Essen V15 R00 G04 0201/183-6799 *DANIELA.RITTKOWSKI@UNI-DUE.DE*

Bachelor- und Masterstudiengänge mit Lehramtsoption:

- Kunst
- Spanisch
- Französisch
- Türkisch
- Geschichte

Teamvertretung: alle Sachbearbeiter*innen Prüfungswesen Essen

[Rotzoll](#) [Olivia](#) Essen V15 R00 G13 0201/183-3154 *OLIVIA.ROTZOLL@UNI-DUE.DE*

Bachelor- und Masterstudiengänge mit Lehramtsoption

- Bautechnik
- Tiefbautechnik
- Biotechnik
- Chemie
- Physik
- Technik
- Musik

Teamvertretung: alle Sachbearbeiter*innen Prüfungswesen Essen

[Ruby](#) [Tanja](#) Essen V15 R00 G04 0201/183-3623 *TANJA.RUBY@UNI-DUE.DE*

Bachelor- und Masterstudiengänge mit Lehramtsoption:

- Philosophie
- Evangelische/katholische Theologie
- Sozialwissenschaften

Teamvertretung: alle Sachbearbeiter*innen Prüfungswesen Essen

[Tenhaven](#) [Anke](#) Essen V15 R00 G20 0201/183-2828 *ANKE.TENHAVEN@UNI-DUE.DE*

2-Fach-Bachelorstudiengänge:

- Angewandte Philosophie
- Anglophone Studies
- Christliche Studien
- Germanistik
- Kunstwissenschaft

Teamvertretung: alle Sachbearbeiter*innen Prüfungswesen Essen

Währisch-Große **Elke** Essen R13 V00 G19 0201/183-4331 *ELKE.WAEHRISCH-GROSSE@UNI-DUE.DE*

freigestellt als stellvertretende Gleichstellungsbeauftragte

Weihofen **Annamarie** Duisburg V15 R00 G17 0201 183 6386 *ANNEMARIE.WEIHOFEN@UNI-DUE.DE*

Hochschulinformationssysteme (HIS)

Abbildung Prüfungsordnungen

Anwenderunterstützung

Teamvertretung: alle Sachbearbeiter*innen Team PO-Abbildung

NN

Biologie (BA/MA)

- Aquatische Biologie (BA)

- Molekularbiologie (BA)

Teamvertretung: alle Sachbearbeiter*innen Prüfungswesen Essen

Sachgebiet Akademisches Auslandsamt

Günther **Petra** Essen V15 S00 D13 0201/183-2068 *PETRA.GUENTHER@UNI-DUE.DE*

Sachgebietsleitung

Grundsatzangelegenheiten

Beratung zur Internationalisierung

Hochschulkooperationen

Vertretung:

Terwyen **Ira** Essen V15 R03 G30 0201/183-2032 *IRA.TERWYEN@UNI-DUE.DE*

alle Aufgaben

Benaicha **Zakia** Essen V15 S00 D24 0201/183-3312 *ZAKIA.BENAICHA@UNI-DUE.DE*

Beratung, Zulassung, Einschreibung

Masterstudiengänge: Geistes-, Bildungs- und Wirtschaftswissenschaften und Mathematik

Länder: alle Länder

Vertretung:

Kollek **Nicole** Essen V15 S00 D18 0201/183-2063 *NICOLE.KOLLEK@UNI-DUE.DE*

alle Aufgaben

Besch **Sandra** Duisburg SG 096 0203/379-2459 *SANDRA.BESCH@UNI-DUE.DE*

Beratung, Zulassung, Einschreibung

Masterstudiengänge in Naturwissenschaften und Ingenieur-/Bauwissenschaften am Campus Essen: alle Länder

Vertretung:

Hefeler **Silke** Duisburg SG 051 0203/379-2845 *SILKE.HESSELER@UNI-DUE.DE*

alle Aufgaben

Cooper **Rachel** Duisburg SG 131 0203/379-3958 *rachel.cooper@uni-due.de*

Servicestelle Englisch: Übersetzung und Korrekturlesung von zentralen Texten

Unterstützung bei der Entwicklung eines hochschulinternen Glossars und eines Style Guides für die englische Sprache

Vertretung:

NN

alle Aufgaben

Dahl **Eugenia** Duisburg SG 053 0203/379-3106 *EUGENIA.DAHL@UNI-DUE.DE*

Welcome Service für internationale Gastwissenschaftler*innen

Vertretung:

NN

alle Aufgaben

Enger **Bärbel** Duisburg SG 155 0203/379-2459 *BAERBEL.ENER@UNI-DUE.DE*

Beratung und Einschreibung

Geflüchtete und Geflüchtete als Gasthörer*innen

Vertretung:

Rasum	Udo	Essen	V15 S00 D09	0201/183-3745	<i>UDO.RASUM@UNI-DUE.DE</i>
alle Aufgaben					
Gierich	Carla	Essen	V15 S00 D07	0201/183-2379	<i>carla.gierich@uni-due.de</i>
Koordinatorin des Welcome Service					
Vertretung:					
Rasum	Udo	Essen	V15 S00 D09	0201/183-3745	<i>UDO.RASUM@UNI-DUE.DE</i>
alle Aufgaben					
Heßeler	Silke	Duisburg	SG 051	0203/379-2845	<i>SILKE.HESSELER@UNI-DUE.DE</i>
Beratung, Zulassung, Einschreibung					
Masterstudiengänge am Campus Duisburg (außer ISE):					
alle Länder					
Gleichwertigkeit Dezernat 4					
Vertretung:					
Petz	Vanessa	Essen	T03R03D91	0203/379-xxxx	<i>VANESSA.PETZ@UNI-DUE.DE</i>
alle Aufgaben					
Heuking	Verena	Duisburg	SG 034	0203/379-4493	<i>VERENA.HEUKING@UNI-DUE.DE</i>
Internationalisation at Home					
ERASMUS Programm					
Stellvertretende Sachgebietsleitung					
Vertretung:					
Rasum	Udo	Essen	V15 S00 D09	0201/183-3745	<i>UDO.RASUM@UNI-DUE.DE</i>
alle Aufgaben außer stellvertretende Sachgebietsleitung					
Kollek	Nicole	Essen	V15 S00 D18	0201/183-2063	<i>NICOLE.KOLLEK@UNI-DUE.DE</i>
Beratung, Zulassung, Einschreibung					
Masterstudiengänge am Campus Duisburg (außer ISE): alle Länder					
Vertretung:					
Benaicha	Zakia	Essen	V15 S00 D24	0201/183-3312	<i>ZAKIA.BENAICHA@UNI-DUE.DE</i>
alle Aufgaben					
Kowalski	Marion	Essen	V15 R03 G36	0201/183-4610	<i>MARION.KOWALSKI@UNI-DUE.DE</i>
ERASMUS Studium im Ausland					
Vertretung:					
Wesner	Aldona	Essen	V15 R03 G26	0201/183-6717	<i>ALDONA.WESNER@UNI-DUE.DE</i>
alle Aufgaben					
Lamprecht	Markus	Essen	V15 S00 D22	0201/183-3940	<i>marcus.lamprecht@uni-due.de</i>
Beratung, Zulassung, Einschreibung					
Bachelorstudiengänge am Campus Essen: alle Länder					
Vertretung:					
Besch	Sandra	Duisburg	SG 096	0203/379-2459	<i>SANDRA.BESCH@UBI-DUE.DE</i>
alle Aufgaben					
Lokschin	Alexandra	Essen	T03 R03 D91	0201/183-3257	<i>alexandra.lokschin@uni-due.de</i>
Projekt "EIMMAT.NRW "					
Vertretung:					
NN					
Milicevic	Sara	Duisburg	SG 052	0203/379-2257	<i>sara.milicevic@uni-due.de</i>
ERASMUS Studium im Ausland					
Vertretung:					
Wesner	Aldona	Essen	V15 R03 G26	0201/183-6717	<i>ALDONA.WESNER@UNI-DUE.DE</i>
alle Aufgaben					
Moscariello	Katrin	Essen	V15 S00 D22	0201/183-3940	<i>KATRIN.MOSCARIELLO@UNI-DUE.DE</i>
zurzeit nicht erreichbar					

Beratung, Zulassung, Einschreibung
 Bachelorstudiengänge am Campus Essen: alle Länder

Vertretung:					
Lamprecht	Markus	Essen	V15 S00 D22	0201/183-3940	<i>marcus.lamprecht@uni-due.de</i>

alle Aufgaben

Müller	Simone	Duisburg	SG 095	0203/379-1062	<i>SIMONE.MUELLER@UNI-DUE.DE</i>
---------------	---------------	----------	--------	---------------	----------------------------------

außereuropäische Kooperationen

Beratung von Professor*innen beider Standorte zu außereuropäischen Kooperationen und Programmen
 Beratung von Gastwissenschaftler*innen am Campus Duisburg

Vertretung:					
NN					

alle Aufgaben

Nern	Manuela	Duisburg	SG 036	02003/379-2445	<i>manuela.nern@uni-due.de</i>
-------------	----------------	----------	--------	----------------	--------------------------------

Beratung, Zulassung, Einschreibung
 Bachelorstudiengänge am Campus Essen: alle Länder

Vertretung:					
Besch	Sandra	Duisburg	SG 096	0203/379-2459	<i>SANDRA.BESCH@UBI-DUE.DE</i>

alle Aufgaben

Otto	Lisa	Duisburg	SG 023	0203/379-3800	<i>LISA.OTTO@UNI-DUE.DE</i>
-------------	-------------	----------	--------	---------------	-----------------------------

Praktikumsbüro Ausland
 ERASMUS für Praktika
 sonstige Stipendien für Auslandspraktika

Vertretung:					
NN					

Petz	Vanessa	zurzeit nicht erreichbar			
-------------	----------------	--------------------------	--	--	--

Beratung, Zulassung und Einschreibung
 Studiengänge International Studies in Engineering (ISE)

- Bachelor alle Länder:
 - Computer Engineering
 - Electrical and Electronical Engineering
 - Mechanical Engineering
 - Metallurgy and Metal Forming
- Master alle Länder:
 - Mechanical Engineering

Vertretung:					
-------------	--	--	--	--	--

Dahl	Eugenia	Duisburg	SG 053	0203/379-3106	<i>EUGENIA.DAHL@UNI-DUE.DE</i>
-------------	----------------	----------	--------	---------------	--------------------------------

Lokschin	Alexandra	Essen	T03 R03 D91	0201/183-3257	<i>alexandra.lokschin@uni-due.de</i>
-----------------	------------------	-------	-------------	---------------	--------------------------------------

NN					
-----------	--	--	--	--	--

Pollheim	Kurt Edgar	Duisburg	SG 128	0201/183-2616	<i>KURT.POLLHEIM@UNI-DUE.DE</i>
-----------------	-------------------	----------	--------	---------------	---------------------------------

Mitarbeiter im AAA / Leiter Infoline

Vertretung:					
Wesner	Aldona	Essen	V15 R03 G26	0201/183-6717	<i>ALDONA.WESNER@UNI-DUE.DE</i>

alle Aufgaben

Pottel	Friedhelm	Duisburg	SG 093	0203/379-3849	<i>FRIEDHELM.POTTEL@UNI-DUE.DE</i>
---------------	------------------	----------	--------	---------------	------------------------------------

Auslandspraktika/Leonardo Programm
 ERASMUS für Praktika
 sonstige Stipendien für Auslandspraktika

Vertretung:					
Seidel	Laura	Duisburg	SG 120	0203/379-1337	<i>LAURA.SEIDEL@UNI-DUE.DE</i>

alle Aufgaben

Rasum	Udo	Essen	V15 S00 D09	0201/183-3745	<i>UDO.RASUM@UNI-DUE.DE</i>
--------------	------------	-------	-------------	---------------	-----------------------------

Betreuungsmaßnahmen für ausländische Studierende
 Leitung Tutoren Service Center (TCS)
 Zentraler Ansprechpartner für Geflüchtete
 Beratung und Betreuung internationaler Studierender
 Koordinator des Welcome Service

Vertretung:

Heuking	Verena	Duisburg	SG 034	0203/379-4493	<i>VERENA.HEUKING@UNI-DUE.DE</i>
Woytowicz	Lisa	Duisburg	SG...	0160 174 9885	<i>lisa.woytowicz@uni-due.de</i>

alle Aufgaben

Rubick	Bettina	Duisburg	SG 051	0203/379-2458	<i>bettina.rubick@uni-due.de</i>
---------------	----------------	----------	--------	---------------	----------------------------------

Beratung, Zulassung, Einschreibung
 - Studiengänge: International Studies in Engineering/ISE

Vertretung:

Milicevic	Sara	Duisburg	SG 052	0203/379-2257	<i>sara.milicevic@uni-due.de</i>
------------------	-------------	----------	--------	---------------	----------------------------------

alle Aufgaben

Seidel	Laura	Duisburg	SG 120	0203/379-1337	<i>LAURA.SEIDEL@UNI-DUE.DE</i>
---------------	--------------	----------	--------	---------------	--------------------------------

Incoming-Programmstudierende
 Studium im Ausland

Vertretung:

Pottel	Friedhelm	Duisburg	SG 093	0203/379-3849	<i>FRIEDHELM.POTTEL@UNI-DUE.DE</i>
---------------	------------------	----------	--------	---------------	------------------------------------

alle Aufgaben

NN					
-----------	--	--	--	--	--

Beratung, Zulassung, Einschreibung
 Studiengänge: International Studies in Engineering (ISE)
 Master alle Länder:
 Automation and Control Engineering
 Communications Engineering
 Computer Engineering/Embedded Systems Engineering
 Management & Technology of Water & Waste Water
 Metallurgy & Metal Forming/Power Engineering

Vertretung:

Schumacher	Vanessa	Duisburg	SG 096	0203/379-3106	<i>VANESSA.SCHUMACHER@UNI-DUE.DE</i>
-------------------	----------------	----------	--------	---------------	--------------------------------------

zurzeit nicht erreichbar

alle Aufgaben

Terwyen	Ira	Essen	V15 R03 G30	0201/183-2032	<i>IRA.TERWYEN@UNI-DUE.DE</i>
----------------	------------	-------	-------------	---------------	-------------------------------

ERASMUS Hochschulkoordination
 DAAD
 Beratung Auslandsstudium

Vertretung:

Günther	Petra	Essen	V15 S00 D13	0201/183-2068	<i>PETRA.GUENTHER@UNI-DUE.DE</i>
----------------	--------------	-------	-------------	---------------	----------------------------------

alle Aufgaben

Vertretung:

Heuking	Verena	Duisburg	SG 034	0203/379-4493	<i>VERENA.HEUKING@UNI-DUE.DE</i>
----------------	---------------	----------	--------	---------------	----------------------------------

ERASMUS Hochschulkoordination

Vollweiler-Nelles	Florian	Duisburg	SG 035	0203/379-3800	<i>FLORIAN.VOLLWEILER@UNI-DUE.DE</i>
--------------------------	----------------	----------	--------	---------------	--------------------------------------

UA Ruhr Liaisons Offices
 Kooperationen mit Nord- und Lateinamerika
 ERASMUS KA 107
 Inklusionsbeauftragter

Vertretung:

NN					
Welge	Carmela	Duisburg	SG 052	0203/379-2281	<i>carmela.welge@uni-due.de</i>

Koordinatorin des Übersetzungsservices im AAA

Vertretung:

NN					
Wesner	Aldona	Essen	V15 R03 G26	0201/183-6717	<i>ALDONA.WESNER@UNI-DUE.DE</i>

PROMOS Stipendien
 DUE-Mobil-Stipendien
 ERASMUS Studium im Ausland

Vertretung:

Kowalski	Marion	Essen	V15 R03 G36	0201/183-4610	<i>MARION.KOWALSKI@UNI-DUE.DE</i>
Woytowicz	Lisa	Duisburg	SG...	0160 174 9885	<i>lisa.woytowicz@uni-due.de</i>

Betreuungsmaßnahmen für ausländische Studierende
 Leitung Tutoren Service Center (TCS)

Vertretung:

Rasum	Udo	Essen	V15 S00 D09	0201/183-3745	<i>UDO.RASUM@UNI-DUE.DE</i>
--------------	------------	-------	-------------	---------------	-----------------------------

alle Aufgaben

Zaglov	Olga	Essen	V15 S00 D11	0201/183-2022	<i>OLGA.ZAGLOV@UNI-DUE.DE</i>
---------------	-------------	-------	-------------	---------------	-------------------------------

Finanzmanagement

Vertretung:

Günther	Petra	Essen	V15 S00 D13	0201/183-2068	<i>PETRA.GUENTHER@UNI-DUE.DE</i>
----------------	--------------	-------	-------------	---------------	----------------------------------

alle Aufgaben

Sachgebiet Akademische und hochschulpolitische Angelegenheiten

van den Boom	Günter	Essen	T01 S04 B55	0201/183-3939	<i>GUENTER.VAN-DEN-BOOM@UNI-DUE.DE</i>
---------------------	---------------	-------	-------------	---------------	--

Sachgebietsleitung
 Grundsatzangelegenheiten
 Hochschulwahlen (federführend)
 Betreuung des Hochschulrats und des Rektorats

Vertretung:

Brune	Christina		T01 S04 B50	0201/ 183-6676	<i>CHRISTINA.BRUNE@UNI-DUE.DE</i>
--------------	------------------	--	-------------	----------------	-----------------------------------

alle Aufgaben

Brune	Christina		T01 S04 B50	0201/ 183-6676	<i>CHRISTINA.BRUNE@UNI-DUE.DE</i>
--------------	------------------	--	-------------	----------------	-----------------------------------

Stellvertretende Sachgebietsleitung
 Querschnittaufgaben
 Betreuung des Senats
 Betreuung der Kommission für
 - Lehre, Studium und Weiterbildung
 - Engtwicklungsplanung und Finanzen
 - Qualitätsverbesserung in Lehre und Studium

Vertretung:

van den Boom	Günter	Essen	T01 S04 B55	0201/183-3939	<i>GUENTER.VAN-DEN-BOOM@UNI-DUE.DE</i>
Burnat	Rafael	Essen	T01 S04 B47	0201/ 183-6972	<i>rafael.burnat@uni-due.de</i>

Betreuung der Kommission für Diversity Management
 Verkündungsanzeiger der Universität
 Bereinigte Sammlung der Satzungen und Ordnungen
 Abrechnung von Exkursionen
 Koordination von Hochschulwahlen und Online-Votings
 Koordination von Preisverleihungen

- Sparkassenpreis Duisburg
- Duisburg-Essener Lehrpreis
- Preise an Promovierte und Absolventinnen

Vertretung:

Laufer-Metaxas	Birgit	Essen	T01 S04 B16	0201/183-2064	<i>BIRGIT.METAXAS@UNI-DUE.DE</i>
-----------------------	---------------	-------	-------------	---------------	----------------------------------

alle Aufgaben

Laufer-Metaxas	Birgit	Essen	T01 S04 B16	0201/183-2064	<i>BIRGIT.METAXAS@UNI-DUE.DE</i>
-----------------------	---------------	-------	-------------	---------------	----------------------------------

- Auszahlung von Promotions- und Postdoc-Stipendien
- Erstellung von Wählerverzeichnissen für Fachschaftsratswahlen
- Betreuung der Gleichstellungskommission
- Vordrucke des Sachgebiets
- Sekretariatsaufgaben

Vertretung:

Burnat	Rafael	Essen	T01 S04 B47	0201/ 183-6972	<i>rafael.burnat@uni-due.de</i>
Neuhaus	Yvonne	Essen	T01 S04 B12	0201/ 183 4911	<i>yvonne.neuhaus@uni-due.de</i>

- Sekretariatsaufgaben
- Vereinigungen der Universität
- Beiräte/Beauftragte/Vorstände von zentralen wissenschaftlichen Einrichtungen

Vertretung:

Salewski	Sabine	Essen	T01 S04 B11	0201/183-2001	<i>SABINE.SALEWSKI@UNI-DUE.DE</i>
Salewski	Sabine	Essen	T01 S04 B11	0201/183-2001	<i>SABINE.SALEWSKI@UNI-DUE.DE</i>

- Vor- und Nachbereitung der Sitzungen des Hochschulrats, des Senats und der Kommissionen
- Sekretariatsaufgaben
- Gasthörerverzeichnis
- Mitgliedschaften
- Erstellung von Promotions- und Habilitationsurkunden

Vertretung:

Neuhaus	Yvonne	Essen	T01 S04 B12	0201/ 183 4911	<i>yvonne.neuhaus@uni-due.de</i>
----------------	---------------	-------	-------------	----------------	----------------------------------

alle Aufgaben

^