

Geschäftsverteilungsplan der Verwaltung

Stand: 17.05.2023

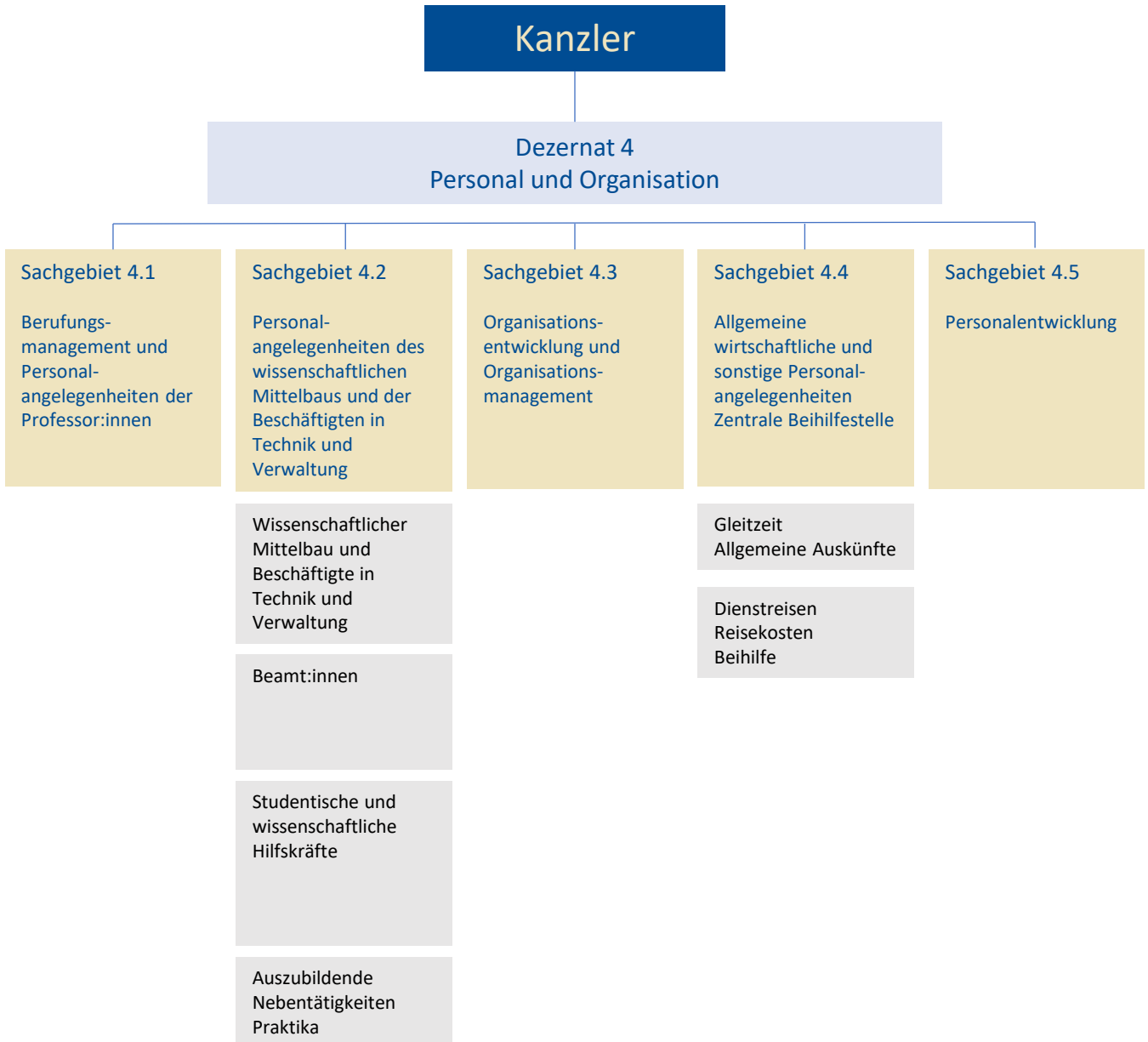

Dezernat Personal und Organisation

Schwarzkopf	Edith	Essen	T01 S08 B23	0201/183-2144	<i>EDITH.SCHWARZKOPF@UNI-DUE.DE</i>
--------------------	--------------	-------	-------------	---------------	-------------------------------------

Leitung des Dezernats Personal und Organisation

Modulbereichsverantwortliche/System HCM (Personalwirtschaft)

Vertretung:

Ruppert	Cornelia	Essen	T03 R03 D36	0201/183-4396	<i>CORNELIA.RUPPERT@UNI-DUE.DE</i>
----------------	-----------------	-------	-------------	---------------	------------------------------------

Leitungsververtretung des Dezernats Personal und Organisation

Emenike	Silvia	Essen	T01 S08 B25	0201 183 2142	<i>silvia.emenike@uni-due.de</i>
----------------	---------------	-------	-------------	---------------	----------------------------------

Sekretariat Essen

Vertretung:

Kowalski	Verena	Duisburg	LG 318	0203/379-1361	<i>VERENA.KOWALSKI@UNI-DUE.DE</i>
-----------------	---------------	----------	--------	---------------	-----------------------------------

alle Aufgaben

Kowalski	Verena	Duisburg	LG 318	0203/379-1361	<i>VERENA.KOWALSKI@UNI-DUE.DE</i>
-----------------	---------------	----------	--------	---------------	-----------------------------------

Sekretariat Duisburg

Vertretung:

Emenike	Silvia	Essen	T01 S08 B25	0201 183 2142	<i>silvia.emenike@uni-due.de</i>
----------------	---------------	-------	-------------	---------------	----------------------------------

alle Aufgaben

Sachgebiet Berufungsmanagement & Personalangelegenheiten der Professor*innen

<u>Wolf</u>	<u>Hasso</u>	Duisburg	LG 319	0203/379-2114	<i>HASSO.WOLF@UNI-DUE.DE</i>
<u>Beste</u>	<u>Anne</u>	Duisburg	LG 319	0203/379-1883	<i>anne.beste@uni-due.de</i>

Sachgebietsleitung

Grundsatzangelegenheiten (z.B. Berufungsordnung, Leistungs-Bezügeordnung)

Berufungsangelegenheiten, Umwidmungen, Vor- und Nachbereitung von Berufungsverhandlungen für die Fakultäten:

- Physik
- Chemie
- Ingenieurwissenschaften

Vertretung:

<u>Kirschstein</u>	<u>Nils</u>	Duisburg	LG 317	0203/379-1407	<i>NILS.KIRSCHSTEIN@UNI-DUE.DE</i>
<u>Bauer</u>	<u>Christopher</u>	Duisburg	LG 011B	203 379 2464	<i>christopher.bauer@uni-due.de</i>

Evaluierung und strategische Weiterentwicklung des Gesamtprozesses „Berufungsverfahren“

Konzeptionierung, Entwicklung und Durchführung geeigneter Maßnahmen zur Qualitätssicherung in Berufungsverfahren

Vertretung:

<u>Wolf</u>	<u>Hasso</u>	Duisburg	LG 319	0203/379-2114	<i>HASSO.WOLF@UNI-DUE.DE</i>
<u>Deymann</u>	<u>Bettina</u>	Duisburg	LG 321	0203/379-2116	<i>BETTINA.DEYMANN@UNI-DUE.DE</i>

Key-Userin SAP/HCM-PA (Personaladministration)

Querschnittsaufgaben des Sachgebietes (Beschaffungen etc.)

Berufungsangelegenheiten, Umwidmungen, Vor- und Nachbereitung von Berufungsverhandlungen,

Personalsachbearbeitung (inkl. Dienstunfälle) der Professorinnen und Professoren für die Fakultäten

- Geisteswissenschaften
- Bildungswissenschaften

Außerplanmäßige und Honorarprofessuren, Gastprofessuren, Professurvertretungen,

Personalsachbearbeitung (inkl. Dienstunfälle) der Professorinnen und Professoren für die Fakultäten:

- Geisteswissenschaften
- Bildungswissenschaften
- Ingenieurwissenschaften

Vertretung:

<u>Löffler</u>	<u>Anika</u>	Duisburg	LG 321	0203/379-1884	<i>anika.loeffler@uni-due.de</i>
--------------------------------	------------------------------	----------	--------	---------------	----------------------------------

alle Aufgaben

<u>Kirschstein</u>	<u>Nils</u>	Duisburg	LG 317	0203/379-1407	<i>NILS.KIRSCHSTEIN@UNI-DUE.DE</i>
------------------------------------	-----------------------------	----------	--------	---------------	------------------------------------

Stellvertretende Sachgebietsleitung

Grundsatzangelegenheiten WISNA -Professuren

Berufungsangelegenheiten, Umwidmungen, Vor- und Nachbereitung von Berufungsverhandlungen,

Personalsachbearbeitung der Professorinnen und Professoren für die Fakultäten:

- Wirtschaftswissenschaften
- Betriebswirtschaft / MSM
- Mathematik

Vertretung:

<u>Deymann</u>	<u>Bettina</u>	Duisburg	LG 321	0203/379-2116	<i>BETTINA.DEYMANN@UNI-DUE.DE</i>
--------------------------------	--------------------------------	----------	--------	---------------	-----------------------------------

alle Aufgaben außer stellvertretende Sachgebietsleitung

<u>Kowalski</u>	<u>Verena</u>	Duisburg	LG 318	0203/379-1361	<i>VERENA.KOWALSKI@UNI-DUE.DE</i>
-----------------	---------------	----------	--------	---------------	-----------------------------------

Unterstützung bei der administrativen Abwicklung der Verfahren zur Vergabe von besonderen Leistungsbezügen im Rahmen der W-Besoldung
 Personalsachbearbeitung der Professorinnen und Professoren für die Fakultät Biologie

Vertretung:

keine Vertretung

<u>Löffler</u>	<u>Anika</u>	Duisburg	LG 321	0203/379-1884	<i>anika.loeffler@uni-due.de</i>
----------------	--------------	----------	--------	---------------	----------------------------------

Verfahren zur Vergabe von besonderen Leistungsbezügen im Rahmen der W-Besoldung (inkl. Grundsatzangelegenheiten Leistungs-Bezügeordnung/-richtlinie)
 Berufungsangelegenheiten, Umwidmungen, Vor- und Nachbereitung von Berufungsverhandlungen, Außerplanmäßige und Honorarprofessuren, Gastprofessuren, Professurvertretungen, Personalsachbearbeitung (inkl. Dienstunfälle) der Professorinnen und Professoren für die Fakultät
 - Biologie
 Außerplanmäßige und Honorarprofessuren, Gastprofessuren, Professurvertretungen, Personalsachbearbeitung (inkl. Dienstunfälle) der Professorinnen und Professoren für die Fakultäten:
 - Wirtschaftswissenschaften
 - Betriebswirtschaft/MSM
 - Mathematik

Vertretung:

<u>Deymann</u>	<u>Bettina</u>	Duisburg	LG 321	0203/379-2116	<i>BETTINA.DEYMANN@UNI-DUE.DE</i>
----------------	----------------	----------	--------	---------------	-----------------------------------

NN

alle Aufgaben

<u>Weihofen</u>	<u>Kirsten</u>	Duisburg	LG 011B	0203/379-2148	<i>kirsten.weihofen@uni-due.de</i>
-----------------	----------------	----------	---------	---------------	------------------------------------

Onboarding für Professorinnen und Professoren, Juniorprofessorinnen und Juniorprofessoren an der UDE
 - konzeptionelle Entwicklung des ‚Onboarding‘ für Professorinnen und Professoren, Juniorprofessorinnen und Juniorprofessoren
 - Planung und Organisation von Einführungsveranstaltungen
 - Planung und Organisation von Workshops mit dem Ziel des Austausches und der Vernetzung
 - Unterstützung zur Fort- und Weiterbildung in versch. Bereichen (z.B. Arbeits-/ Gesundheitsschutz)
 Dual Career und Unterstützung familienbezogener Themen im Rahmen von Berufungsverfahren und für Neuberufene

Vertretung:

<u>Wolf</u>	<u>Hasso</u>	Duisburg	LG 319	0203/379-2114	<i>HASSO.WOLF@UNI-DUE.DE</i>
-------------	--------------	----------	--------	---------------	------------------------------

NN

Berufungsangelegenheiten, Umwidmungen, Vor- und Nachbereitung von Berufungsverhandlungen, Personalsachbearbeitung der Professorinnen und Professoren für die Fakultät:
 - Gesellschaftswissenschaften
 Außerplanmäßige und Honorarprofessuren, Gastprofessuren, Professurvertretungen der Professorinnen und Professoren
 Personalsachbearbeitung (inkl. Dienstunfälle) der Professorinnen und Professoren für die Fakultät für die Fakultäten:
 - Gesellschaftswissenschaften
 - Physik
 - Chemie
 Personalsachbearbeitung (inkl. Dienstunfälle) der Mitglieder der Hochschulleitung
 Nebentätigkeiten der Professorinnen und Professoren

Vertretung:

<u>Deymann</u>	<u>Bettina</u>	Duisburg	LG 321	0203/379-2116	<i>BETTINA.DEYMANN@UNI-DUE.DE</i>
<u>Löffler</u>	<u>Anika</u>	Duisburg	LG 321	0203/379-1884	<i>anika.loeffler@uni-due.de</i>

alle Aufgaben

Sachgebiet wissenschaftlicher Mittelbau & Beschäftigte in Technik und Verwaltung

<u>Ruppert</u>	<u>Cornelia</u>	Essen	T01 S08 B12	0201/183 2006	<i>cornelia.ruppert@uni-due.de</i>
-----------------------	------------------------	-------	-------------	---------------	------------------------------------

Sachgebietsleitung

Grundsatzangelegenheiten im Arbeits-, Beamten- und Personalvertretungsrecht

Modulverantwortliche SAP/PA (Personaladministration)

Vertretung:

<u>Stobbe</u>	<u>Christiane</u>	Essen	T01 S08 B18	0201/183-2099	<i>CHRISTIANE.STOBBE@UNI-DUE.DE</i>
----------------------	--------------------------	-------	-------------	---------------	-------------------------------------

stellvertretende Sachgebietsleitung

Grundsatzangelegenheiten

<u>Ahu</u>	<u>Gür</u>	Essen	T01 S08 B48	0201/183 4192	<i>ahu.guer@uni-due.de</i>
-------------------	-------------------	-------	-------------	---------------	----------------------------

Personalrecruiterin

Vertretung:

NN

Personalsachbearbeitung für den Wissenschaftlichen Mittelbau & Tarifbeschäftigte in Technik und Verwaltung

<u>Kim</u>	<u>Dobbratz</u>	Essen	T01 S08 B59	0201 183 2143	<i>kim.dobbratz@uni-due.de</i>
-------------------	------------------------	-------	-------------	---------------	--------------------------------

Dezernat Personal und Organisation

Fakultät für Mathematik

Fakultät für Wirtschaftswissenschaften

- Volkswirtschaftslehre

- Wirtschaftsinformatik

Vertretung:

NN

<u>Eilers</u>	<u>Claudia</u>	Duisburg	LG 313	0203/379-1359	<i>CLAUDIA.EILERS@UNI-DUE.DE</i>
----------------------	-----------------------	----------	--------	---------------	----------------------------------

Fakultät für Ingenieurwissenschaften

- Dekanat

- Support Center for (International) Engineering Students (SCIES)

- Abteilung Elektrotechnik und Informationstechnik (EIT)

- Abteilung Maschinenbau

- Institut für Technologie der Metalle

- Institut für Wirtschaftsingenieurwesen

Zentrum für Hochschulqualitätsentwicklung (ZHQE)

Zentrum für Logistik und Verkehr (ZLV)

Familienservice/DUE Kids

Key-Userin SAP/HCM-PA (Personaladministration)

Vertretung:

<u>Voigt</u>	<u>Claudia</u>	Duisburg	LG 322	0203/379-1189	<i>CLAUDIA.VOIGT@UNI-DUE.DE</i>
---------------------	-----------------------	----------	--------	---------------	---------------------------------

alle Aufgaben

<u>Free</u>	<u>Nadine</u>	Duisburg	LG 314	0203 379- 2120	<i>nadine.free@uni-due.de</i>
--------------------	----------------------	----------	--------	----------------	-------------------------------

Dezernat für Hochschulentwicklungsplanung

Dezernat Wirtschaft und Finanzen

Center für Nanointegration (CENIDE)

Institut für wissenschaftliche Schlüsselkompetenz (IwiS)

Universitätsbibliothek

Vertretung:

NN

<u>Golz</u>	<u>Martina</u>	Essen	T01 S08 B15	0201/183-2126	<i>MARTINA.GOLZ@UNI-DUE.DE</i>
Fakultät für Chemie (ohne Chemikalienlager)					
- Anorganische Chemie					
- Organische Chemie					
- Physikalische Chemie					
- Umweltmikrobiologie und Biotechnologie (UMB)					
Institut für Ostasienwissenschaften (IN-EAST)					
Zentrum für Lehrerbildung (ZLB)					
Vertretung:					
Richter	Diana	Essen	T01 S08 B02	0201/183-7287	<i>DIANA.RICHTER@UNI-DUE.DE</i>
alle Aufgaben					
<u>Guldner</u>	<u>Indra</u>	Essen	T01 S08 B34	0201/183-6715	<i>indra.guldner@uni-due.de</i>
Fakultät für Chemie					
- Dekanat					
- Chemikalienlager					
- Technische Chemie					
- Didaktik der Chemie					
- Theoretische Chemie					
- Analytische Chemie					
Fakultät für Geisteswissenschaften					
- Anglistik					
- Geographie					
- Romanistik					
- Turkistik					
Vertretung:					
NN					
<u>Hartwig</u>	<u>Viktoria</u>	Duisburg	LG 323	0203/379 2130	<i>victoria.hartwig@uni-due.de</i>
Fakultät für Physik					
Akademisches Beratungszentrum (ABZ)					
Koordinations- und Forschungsstelle des Netzwerkes Frauen und Geschlechterforschung NRW (KOFO)					
Vertretung:					
Nothhelfer	Sonja	Duisburg	LG 336	0203/379-2115	<i>SONJA.NOTHHELPER@UNI-DUE.DE</i>
Plümacher	Sandra	Duisburg	LG 336	0203/379-1362	<i>SANDRA.PLUEMACHER@UNI-DUE.DE</i>
alle Aufgaben					
<u>Heckmann</u>	<u>Katharina</u>	Essen	T01 S08 B61	0201/183-3743	<i>KATHARINA.HECKMANN@UNI-DUE.DE</i>
Fakultät für Biologie					
Zentrum für Medizinische Biotechnologie (ZMB)					
Zentrum für Wasser- und Umweltforschung (ZWU)					
Vertretung:					
Märtens	Jan-David	Essen	T01 S08 B04	0201/183-7301	<i>JAN.MAERTENS@UNI-DUE.DE</i>
Krützkamp	Katharina	Essen	T01 S08 B50	0201/183-4192	<i>katharina.kruetzkamp@uni-due.de</i>

<u>Jung</u>	<u>Melanie</u>	Duisburg	LG 311	0203/379-1360	MELANIE.JUNG@UNI-DUE.DE
Fakultät für Ingenieurwissenschaften:					
- Informatik					
- Lehrereinheit Maschinenbau (nur Institut für Schiffstechnik)					
Erwin L. Hahn Institut (ELH)					
Vertretung:					
<u>Kamradt</u>	<u>Kathrin</u>	Duisburg	LG 311	0203 379 3210	KATHRIN.KAMRADT@UNI-DUE.DE
alle Aufgaben					
<u>Kamradt</u>	<u>Kathrin</u>	Duisburg	LG 311	0203 379 3210	KATHRIN.KAMRADT@UNI-DUE.DE
Fakultät für Ingenieurwissenschaften					
- Abteilung Maschinenbau:					
- Institut für Mechatronik und Systemdynamik					
- Institut für Verbrennung und Gasdynamik					
- Institut für Energie- und Umweltverfahrenstechnik					
Vertretung:					
<u>Jung</u>	<u>Melanie</u>	Duisburg	LG 311	0203/379-1360	MELANIE.JUNG@UNI-DUE.DE
alle Aufgaben					
<u>Kaufmann</u>	<u>Johanna</u>	Essen	T01 S08 B34	0201/183-2227	JOHANNA.KAUFMANN@UNI-DUE.DE
Dezernat Studierendenservice/Akademische und hochschulpolitische Angelegenheiten					
Essener Kolleg für Geschlechterforschung (EKfG)					
Rektorat inkl. Pressestelle					
Stabsstelle des Rektorats					
NN					
Alle Aufgaben					
<u>Labod</u>	<u>Petra</u>	Essen	T01 S08 B08	0201/183-2128	PETRA.LABOD@UNI-DUE.DE
Grundsatzsachbearbeitung					
Inklusionsbeauftragte des Arbeitgebers					
Vertretung:					
NN					
alle Aufgaben					
<u>Märtens</u>	<u>Jan-David</u>	Essen	T01 S08 B04	0201/183-7301	JAN.MAERTENS@UNI-DUE.DE
Fakultät für Bildungswissenschaften					
Kulturwissenschaftliches Institut (KWI)					
Vertretung:					
<u>Heckmann</u>	<u>Katharina</u>	Essen	T01 S08 B61	0201/183-3743	KATHARINA.HECKMANN@UNI-DUE.DE
NN					
alle Aufgaben					
<u>Nothhelfer</u>	<u>Sonja</u>	Duisburg	LG 336	0203/379-2115	SONJA.NOTHHELFER@UNI-DUE.DE
Mercator School of Mangement (BWL)					
Fakultät für Ingenieurwissenschaften:					
- Abteilung Maschinenbau: Institut für Product Engineering					
- Abteilung Bauwissenschaften					
Gremien					
Vertretung:					
<u>Plümacher</u>	<u>Sandra</u>	Duisburg	LG 336	0203/379-1362	SANDRA.PLUEMACHER@UNI-DUE.DE
<u>Hartwig</u>	<u>Viktoria</u>	Duisburg	LG 323	0203/379 2130	victoria.hartwig@uni-due.de
alle Aufgaben					

<u>Plümacher</u>	<u>Sandra</u>	Duisburg	LG 336	0203/379-1362	<i>SANDRA.PLUEMACHER@UNI-DUE.DE</i>
-------------------------	----------------------	----------	--------	---------------	-------------------------------------

Fakultät für Gesellschaftswissenschaften:

- Dekanat
- Institut für Arbeit und Qualifikation (IAQ)
- Institut für Entwicklung und Frieden (INEF)
- Institut für Politikwissenschaft (IfP)
- Institut für Soziologie (IfS)
- Institut für Sozioökonomie (IfSO)

Käte Hamburger Kolleg (KHK)/Centre for Global Cooperation Research (GCR21)

Interdisziplinäres Zentrum für Bildungsforschung (IZfB)

Interdisziplinäres Zentrum für Integrations- und Migrationsforschung (InZentIM)

AREA Ruhr

Vertretung:

Hartwig	Viktoria	Duisburg	LG 323	0203/379 2130	<i>victoria.hartwig@uni-due.de</i>
Nothhelfer	Sonja	Duisburg	LG 336	0203/379-2115	<i>SONJA.NOTHHELPER@UNI-DUE.DE</i>

alle Aufgaben

<u>Richter</u>	<u>Diana</u>	Essen	T01 S08 B02	0201/183-7287	<i>DIANA.RICHTER@UNI-DUE.DE</i>
-----------------------	---------------------	-------	-------------	---------------	---------------------------------

Fakultät für Geisteswissenschaften (ohne Romanistik, Turkistik und Anglistik)

Vertretung:

Golz	Martina	Essen	T01 S08 B15	0201/183-2126	<i>MARTINA.GOLZ@UNI-DUE.DE</i>
Richter	Diana	Essen	T01 S08 B02	0201/183-7287	<i>DIANA.RICHTER@UNI-DUE.DE</i>

alle Aufgaben

<u>Stedem</u>	<u>Lea</u>	Essen	T01 S08 B55	0201/183-2141	<i>lea.stedem@uni-due.de</i>
----------------------	-------------------	-------	-------------	---------------	------------------------------

Fakultät für Wirtschaftswissenschaften

- Dekanat
- Betriebswirtschaftslehre
- Informatik
- Rechtswissenschaft

The Ruhr Institut for Software Technology (Paluno)

Vertretung:

NN

alle Aufgaben

<u>Stobbe</u>	<u>Christiane</u>	Essen	T01 S08 B18	0201/183-2099	<i>CHRISTIANE.STOBBE@UNI-DUE.DE</i>
----------------------	--------------------------	-------	-------------	---------------	-------------------------------------

Stellvertretende Sachgebietsleitung

Key-Userin SAP/HCM-PA (Personaladministration)

Vertretung:

Eilers	Claudia	Duisburg	LG 313	0203/379-1359	<i>CLAUDIA.EILERS@UNI-DUE.DE</i>
---------------	----------------	----------	--------	---------------	----------------------------------

Key-Userin SAP/HCM-PA (Personaladministration)

<u>Tempel</u>	<u>Silke</u>	Duisburg	LG 316	0203/379-1211	<i>silke.tempel@uni-due.de</i>
----------------------	---------------------	----------	--------	---------------	--------------------------------

Fakultät für Ingenieurwissenschaften, Abteilung Bauwissenschaften

Vertretung:

Nothhelfer	Sonja	Duisburg	LG 336	0203/379-2115	<i>SONJA.NOTHHELPER@UNI-DUE.DE</i>
Voigt	Claudia	Duisburg	LG 322	0203/379-1189	<i>CLAUDIA.VOIGT@UNI-DUE.DE</i>

Dezernat Gebäudemanagement

Dezernat Digitale Transformation und akademisches Controlling

Kanzlerbüro

Interne Revision

Justitiariat

Arbeitssicherheit und Umweltschutz

Fachkräfte für Arbeitssicherheit

Vertretung:

Eilers	Claudia	Duisburg LG 313	0203/379-1359	<i>CLAUDIA.EILERS@UNI-DUE.DE</i>
---------------	----------------	-----------------	---------------	----------------------------------

alle Aufgaben

<u>Walter</u>	<u>Kirsten</u>	Essen	T01 S08 B55	0201 7183-2496	<i>kirsten.walter@uni-due.de</i>
---------------	----------------	-------	-------------	----------------	----------------------------------

Hochschulsport

Science Support Centre (SSC)

Zentrum für Informations- und Mediendienst (ZIM)

Zentrale wissenschaftliche Werkstätten (ZWW)

Vertretung:

<u>Kaufmann</u>	<u>Johanna</u>	Essen	T01 S08 B34	0201/183-2227	<i>JOHANNA.KAUFMANN@UNI-DUE.DE</i>
-----------------	----------------	-------	-------------	---------------	------------------------------------

NN

alle Aufgaben

Personalsachbearbeitung für Beamt*innen im wissenschaftlichen Mittelbau & in Technik und Verwaltung

<u>Busch</u>	<u>Michael</u>	Essen	T01 S08 B50	0201/183-2026	<i>michael.busch@uni-due.de</i>
--------------	----------------	-------	-------------	---------------	---------------------------------

Beamtinnen und Beamte im wissenschaftlichen Dienst

- Fakultät für Geisteswissenschaften
- Fakultät für Bildungswissenschaften
- Fakultät für Gesellschaftswissenschaften
- Fakultät für Wirtschaftswissenschaften
- Mercator School of Management
- Fakultät für Mathematik
- Fakultät für Physik
- Fakultät für Chemie
- Institut für wissenschaftliche Schlüsselkompetenzen (IwiS)
- Zentrum für Lehrerbildung (ZLB)
- Center für Nanointegration (CENIDE)
- Bibliothek

Beamtinnen und Beamte im nichtwissenschaftlichen Dienst

- Dezernat Personal und Organisation

<u>Döring</u>	<u>Klaus-Dieter</u>	Essen	T01 S08 B36	0201/183-2860	<i>KLAUS.DOERING@UNI-DUE.DE</i>
---------------	---------------------	-------	-------------	---------------	---------------------------------

alle Aufgaben

<u>Döring</u>	<u>Klaus-Dieter</u>	Essen	T01 S08 B36	0201/183-2860	<i>KLAUS.DOERING@UNI-DUE.DE</i>
---------------	---------------------	-------	-------------	---------------	---------------------------------

Beamtinnen und Beamte im wissenschaftlichen Dienst

- Fakultät für Biologie
- Fakultät für Ingenieurwissenschaften
- Institut für Ostasienwissenschaften (InEast)
- Zentrum für Informations- und Mediendienste (ZIM)
- Akademisches Beratungszentrum (ABZ)
- Prorektorat für Forschung, wissenschaftlichen Nachwuchs und Wissenstransfer
- Rektorat
- Gleichstellungsbeauftragte
- Personalräte

Beamtinnen und Beamte im nichtwissenschaftlichen Dienst

- Fakultät für Physik
- Kulturwissenschaftliches Institut (KWI)
- Zentrum für Informations- und Mediendienste (ZIM)
- Kanzler und Kanzlerbüro
- Justitiariat
- Interne Revision
- Arbeitssicherheit und Umweltschutz
- Dezernat Studierendenservice, Akademische und Hochschulpolitische Angelegenheiten
- Dezernat Gebäudemanagement
- Dezernat Wirtschaft und Finanzen
- Personalräte
- Beschäftigungsmanagement

Vertretung:					
Busch	Michael	Essen	T01 S08 B50	0201 183 2026	<i>michael.busch@uni-due.de</i>

alle Aufgaben

Personalsachbearbeitung für studentische & wissenschaftliche Hilfskräfte

Durchleuchter	Sabrina	Essen	T01 S08 B05	0201/183-3867	<i>SABRINA.DURCHLEUCHTER@UNI-DUE.DE</i>
----------------------	----------------	-------	-------------	---------------	---

Fakultät für Chemie

Fakultät für Ingenieurwissenschaften:

- Bauwissenschaften

Essener Kolleg für Geschlechterforschung (EKfG)

Erwin L. Hahn Institute

Institut für wissenschaftliche Schlüsselkompetenzen (IwiS)

Kulturwissenschaftliches Institut (KWI)

Science Support Centre (SSC)

Interdisziplinäres Zentrum für Bildungsforschung (IZfB)

Zentrum für Informations- und Mediendienste (ZIM) (Campus Essen)

Zentrum für Lehrerbildung (ZLB)

Akademisches Beratungszentrum (ABZ)

Koordinations- und Forschungsstelle des Netzwerkes Frauen und Geschlechterforschung NRW (KOFO)

Stabsstelle des Rektorats Hochschulmanagement und Kommunikation (Campus Essen)

Gleichstellungsbüro

Vertretung:

Ploch	Anna	Essen	T01 S08 B52	0201/183-2136	<i>ANNA.PLOCH@UNI-DUE.DE</i>
--------------	-------------	-------	-------------	---------------	------------------------------

alle Aufgaben

Hermans	Sarah	Duisburg	LG316	0203 379-2179	<i>sarah.hermans@uni-due.de</i>
----------------	--------------	----------	-------	---------------	---------------------------------

Fakultät für Ingenieurwissenschaften

- Dekanat

- Abteilung Elektrotechnik (EIT)

- Abteilung Informatik und Angewandte Kognitionswissenschaft (INKO)

- Support Center for (International) Engineering Students (SCIES)

- Lehrstuhl für Allgemeine BWL und Mobilität (ABWL)

Center für Nanointegration (CENIDE)

Vertretung:

Mersch	Heidi	Duisburg	LG 311	0203/379-1375	<i>HEIDI.MERSCH@UNI-DUE.DE</i>
---------------	--------------	----------	--------	---------------	--------------------------------

Klein	Lisa Vanessa	Essen	T01 S08 B11	0201/183-2131	<i>lisa-vanessa.lehmann@uni-due.de</i>
--------------	---------------------	-------	-------------	---------------	--

Fakultät für Geisteswissenschaften

Fakultät für Bildungswissenschaften

Fakultät für Biologie

Zentrum für Medizinische Biotechnologie (ZMB)

Zentrum für Wasser- und Umweltforschung (ZWU)

Vertretung:

NN

alle Aufgaben

<u>Mercan</u>	<u>Cansu</u>	Duisburg	LG 323	0203 379 2129	<i>cansu.mercan@uni-due.de</i>
----------------------	---------------------	----------	--------	---------------	--------------------------------

Fakultät für Gesellschaftswissenschaften, außer Institut für Politikwissenschaften

Fakultät für Physik

Fakultät für Ingenieurwissenschaften (Maschinenbau und Verfahrenstechnik)

Institut für Ostasienwissenschaften (In-East)

Institut für Arbeit und Qualifikation (IAQ)

Zentrum für Logistik & Verkehr (ZLV)

Zentrum für Hochschul- und Qualitätsentwicklung (ZHQE)

Stabsstelle des Rektorats Hochschulmanagement und Kommunikation (Campus Duisburg)

Sonderforschungsbereiche (SFB)

Vertretung:					
Durchleuchter	Sabrina	Essen	T01 S08 B05	0201/183-3867	<i>SABRINA.DURCHLEUCHTER@UNI-DUE.DE</i>
Ploch	Anna	Essen	T01 S08 B52	0201/183-2136	<i>ANNA.PLOCH@UNI-DUE.DE</i>

alle Aufgaben

<u>Mersch</u>	<u>Heidi</u>	Duisburg	LG 311	0203/379-1375	<i>HEIDI.MERSCH@UNI-DUE.DE</i>
----------------------	---------------------	----------	--------	---------------	--------------------------------

Fakultät für Gesellschaftswissenschaften: nur Institut für Politikwissenschaften

Mercator School of Management

Fakultät für Mathematik (Campus Duisburg)

Zentrum für Informations- und Mediendienste (ZIM) (Campus Duisburg)

Universitätsbibliothek (Campus Duisburg)

Institut für Entwicklung und Frieden (INEF)

Käte Hamburger Kolleg (KHK) / Centre for Global Cooperation Research (GCR21)

Vertretung:					
NN					

alle Aufgaben

<u>Ploch</u>	<u>Anna</u>	Essen	T01 S08 B52	0201/183-2136	<i>ANNA.PLOCH@UNI-DUE.DE</i>
---------------------	--------------------	-------	-------------	---------------	------------------------------

- Fakultät für Mathematik (Campus Essen)

- Fakultät für Wirtschaftswissenschaften

Universitätsbibliothek (Campus Essen)

Vertretung:					
Durchleuchter	Sabrina	Essen	T01 S08 B05	0201/183-3867	<i>SABRINA.DURCHLEUCHTER@UNI-DUE.DE</i>

alle Aufgaben

Personalsachbearbeitung für Auszubildende/Nebentätigkeiten/Praktika

<u>Graw</u>	<u>Petra</u>	Essen	T01 S08 B46	0201/183-2010	<i>PETRA.GRAW@UNI-DUE.DE</i>
--------------------	---------------------	-------	-------------	---------------	------------------------------

technische Ausbildung

Kaufmännische Ausbildung

Nebentätigkeiten (außer Professoren)

Praktika

Vertretung:					
Kaufmann	Johanna	Essen	T01 S08 B34	0201/183-2227	<i>JOHANNA.KAUFMANN@UNI-DUE.DE</i>

alle Aufgaben

Sachgebiet Organisationsentwicklung und Organisationsmanagement

<u>Badia</u>	<u>Maike</u>	Essen	T03 R03 D64	0201/183-4368	<i>MAIKE.BADIA@UNI-DUE.DE</i>
---------------------	---------------------	-------	-------------	---------------	-------------------------------

Sachgebietsleitung (komm.)

Grundsatzangelegenheiten

Modulverantwortliche SAP/OM (Organisationsmanagement)

Vertretung:

<u>Löll</u>	<u>Marie</u>	Essen	T03 R03 D60	0201 183 7853	<i>marie.loell@uni-due.de</i>
--------------------	---------------------	-------	-------------	---------------	-------------------------------

alle Aufgaben (komm.)

<u>Dubrau</u>	<u>Christine</u>	Duisburg	LG 016	0203/379-1921	<i>CHRISTINE.DUBRAU@UNI-DUE.DE</i>
----------------------	-------------------------	----------	--------	---------------	------------------------------------

Bewertung von Arbeitsplätzen einschließlich ggf. Arbeitsplatzinterviews und OM-Sachbearbeitung:

- Ingenieurwissenschaften:

Bauwissenschaften

- Center for Nanointegration (CENIDE)

- Erwin L. Hahn Institut (ELH)

- Käte Hamburger Kolleg (KHK)

- Zentrum für Informations- und Mediendienste (ZIM)

- Kanzlerbüro

- Interne Revision

- Justitiariat

- Dezernat Gebäudemanagement

- Dezernat 6 Wirtschaft und Finanzen

Prüfung von organisatorischen Strukturen und Aufgabenverteilung

Beratung und Entwicklung von Lösungen, Beteiligungsverfahren und Stellungnahmen zu organisatorischen Veränderungen

Personalbedarfsbemessung

Stellungnahmen zu Leistungszulagen und Prämien

Vertretung:

<u>Erlbeck</u>	<u>Stefanie</u>	Essen	T03 R03 D64	0201/183-2189	<i>stefanie.erlbeck@uni-due.de</i>
-----------------------	------------------------	-------	-------------	---------------	------------------------------------

alle Aufgaben

<u>Erlbeck</u>	<u>Stefanie</u>	Essen	T03 R03 D64	0201/183-2189	<i>stefanie.erlbeck@uni-due.de</i>
-----------------------	------------------------	-------	-------------	---------------	------------------------------------

Bewertung von Arbeitsplätzen einschließlich ggf. Arbeitsplatzinterviews und OM-Sachbearbeitung:

- Fakultät für Geisteswissenschaften

- Fakultät für Gesellschaftswissenschaften

- Fakultät für Wirtschaftswissenschaften

- Fakultät für Mathematik

- Akademisches Beratungszentrum (ABZ)

- Universitätsbibliothek

- Zentrum für Hochschulqualitätsentwicklung (ZHQE)

- Stabsstelle des Rektorats

Prüfung von organisatorischen Strukturen und Aufgabenverteilung

Beratung und Entwicklung von Lösungen, Beteiligungsverfahren und Stellungnahmen zu organisatorischen Veränderungen

Personalbedarfsbemessung

Stellungnahmen zu Leistungszulagen und Prämien

Vertretung:

<u>Dubrau</u>	<u>Christine</u>	Duisburg	LG 016	0203/379-1921	<i>CHRISTINE.DUBRAU@UNI-DUE.DE</i>
----------------------	-------------------------	----------	--------	---------------	------------------------------------

alle Aufgaben

<u>Framhein</u>	<u>Nadine</u>	Essen	T03 R03 D70	0201/183-7033	<i>nadine.framhein@uni-due.de</i>
zurzeit nicht erreichbar					

<u>Hans</u>	<u>Cornelia</u>	Essen	T03 R03 D34	0201/183-2428	<i>CORNELIA.HANS@UNI-DUE.DE</i>
-----------------------------	---------------------------------	-------	-------------	---------------	---------------------------------

Redaktion GVP für die Verwaltung der Universität Duisburg Essen

Pflege der Internetpräsentation des Dezernats Personal und Organisation

Pflege des Internetauftritts von OEOM

Neuanlage und/oder technische Überarbeitung von Formularen

Pflege der Organigramme der Verwaltung

Einrichtung von Sammelplanstellen in SAP

Vertretung:

Teamvertretung

nur Sammelplanstellen

<u>Löll</u>	<u>Marie</u>	Essen	T03 R03 D60	0201 183 7853	<i>marie.loell@uni-due.de</i>
-----------------------------	------------------------------	-------	-------------	---------------	-------------------------------

Organisationsentwicklungsprojekte

Vertretung:

NN

<u>Neumann</u>	<u>Kerstin</u>	Essen	T03 R03 D73	0201/183-3902	<i>KERSTIN.NEUMANN@UNI-DUE.DE</i>
-----------------------	-----------------------	-------	-------------	---------------	-----------------------------------

Bewertung von Arbeitsplätzen einschließlich ggf. Arbeitsplatzinterviews und OM-Sachbearbeitung:

- Fakultät für Chemie
- Fakultät für Physik
- AREA Ruhr
- InEast
- Interdisziplinäres Zentrum für Bildungsforschung (IZfB)
- Essener Kolleg für Geschlechterforschung (EKfG)
- Koordinations- und Forschungsstelle des Netzwerks Frauen- und Geschlechterforschung NRW an der Universität Duisburg-Essen (KoFo)
- Kulturwissenschaftliches Institut (KWI)
- Hochschulsport
- Science Support Centre (SSC)
- Zentrum für Informations- und Mediendienste (ZIM)
- Zentrale wissenschaftliche Werkstätten (ZWW)
- Dezernat 1 Digitale Transformation und akademisches Controlling
- Dezernat 3 StudierendenService/Akademische und hochschulpolitische Angelegenheiten
- Gleichstellungsbeauftragte
- Personalräte
- Schwerbehindertenvertretung

Prüfung von organisatorischen Strukturen und Aufgabenverteilung

Beratung und Entwicklung von Lösungen, Beteiligungsverfahren und Stellungnahmen zu organisatorischen Veränderungen

Personalbedarfsbemessung

Stellungnahmen zu Leistungszulagen und Prämien

Vertretung:

Nölle	Insa	Essen	T03 R03 D67	0201/183-7066	<i>insa.noelle@uni-due.de</i>
Schöfbäcker	Mailin	Essen	T03 R03 D62	0201/183-7013	<i>mailin.schoefbaenker@uni-due.de</i>
Nölle	Insa	Essen	T03 R03 D67	0201/183-7066	<i>insa.noelle@uni-due.de</i>

Bewertung von Arbeitsplätzen einschließlich ggf. Arbeitsplatzinterviews und OM-Sachbearbeitung:

- Biologie
- Zentrum für Logistik und Verkehr (ZLV)
- Zentrum für Medizinische Biotechnologie (ZMB)
- Zentrum für Wasser und Umweltforschung (ZWU)
- Zentrum für Lehrkräftebildung (ZLB)
- Dezernat Personal und Organisation
- Arbeitssicherheit und Umweltschutz
- Fachkräfte für Arbeitssicherheit und Betriebsbeauftragte für Abfall

Prüfung von organisatorischen Strukturen und Aufgabenverteilung

Beratung und Entwicklung von Lösungen, Beteiligungsverfahren und Stellungnahmen zu organisatorischen Veränderungen

Personalbedarfsbemessung

Stellungnahmen zu Leistungszulagen und Prämien

Key-Userin SAP HCM Organisationsmanagement (OM) im Regelbetrieb

Koordination LPVG-Angelegenheiten

Vertretung:

Neumann	Kerstin	Essen	T03 R03 D73	0201/183-3902	<i>KERSTIN.NEUMANN@UNI-DUE.DE</i>
----------------	----------------	-------	-------------	---------------	-----------------------------------

alle Aufgaben außer Koordination LPVG-Angelegenheiten

Schöfbäcker	Mailin	Essen	T03 R03 D62	0201/183-7013	<i>mailin.schoefbaenker@uni-due.de</i>
--------------------	---------------	-------	-------------	---------------	--

Koordination LPVG-Angelegenheiten

Schöfbäcker	Mailin	Essen	T03 R03 D62	0201/183-7013	<i>mailin.schoefbaenker@uni-due.de</i>
--------------------	---------------	-------	-------------	---------------	--

Bewertung von Arbeitsplätzen einschließlich ggf. Arbeitsplatzinterviews und OM-Sachbearbeitung:

- Bildungswissenschaften
- Mercator School of Management (BWL)
- Ingenieurwissenschaften:
 - Dekanat, Elektrotechnik und Informationstechnik (EIT)
 - Informatik und Angewandte Kognitionswissenschaft (INKO)
 - Maschinenbau und Verfahrenstechnik (MBVT):
 - Institut für Mechatronik und Systemdynamik
 - Institut für Verbrennung und Gasdynamik
 - Institut für Energie- und Umweltverfahrenstechnik
 - Institut für Product Engineering
 - Institut für Technologien der Metalle
 - Institut für Schiffstechnik
 - Institut für Wirtschaftsingenieurwesen
- Interdisziplinäres Zentrum für Integrations-und Migrationsforschung (InZentIm)
- Institut für internationale Schlüsselkompetenz (IwiS)
- Dezernat 2 Hochschulentwicklungsplanung

Koordination LPVG-Angelegenheiten

Neumann	Kerstin	Essen	T03 R03 D73	0201/183-3902	<i>KERSTIN.NEUMANN@UNI-DUE.DE</i>
----------------	----------------	-------	-------------	---------------	-----------------------------------

alle Aufgaben außer Koordination LPVG-Angelegenheiten

Nölle	Insa	Essen	T03 R03 D67	0201/183-7066	<i>insa.noelle@uni-due.de</i>
--------------	-------------	-------	-------------	---------------	-------------------------------

Koordination LPVG-Angelegenheiten

Šušar	Nikolina	Essen	T03 R03 D67	0201/183-6379	<i>nikolina.susa@uni-due.de</i>
--------------	-----------------	-------	-------------	---------------	---------------------------------

Digitalisierungskoordinatorin für das Dezernat Personal & Organisation

Vertretung:

NN

Sachgebiet Allgemeine, wirtschaftliche & sonstige Angelegenheiten, Beihilfe

Oppermann **Britta** Duisburg LG 309 0203/379-2144 *britta.oppermann@uni-due.de*

Sachgebietsleitung

Grundsatzangelegenheiten

Modulverantwortliche SAP/FI-TV (Reisenkosten)

Modulverantwortliche SAP/PA-PT (Zeitwirtschaft)

Vertretung:

Büchte **Holger** Essen T01 S05 B10 0201/183-2076 *HOLGER.BUECHTE@UNI-DUE.DE*

alle Aufgaben

Impelmann **Sonja** Duisburg LG 316 0203/379-2742 *SONJA.IMPELMANN@UNI-DUE.DE*

Lehraufträge, Unterrichtsaufträge

- Geisteswissenschaften

- Gesellschaftswissenschaften

Vertretung:

Möschter **Angelika** Duisburg LG 306 0203/379-2141 *ANGELIKA.MOESCHTER@UNI-DUE.DE*

alle Aufgaben

Schmidt **Karoline** Essen T01 S05 B56 0201/183-2139 *KAROLINE.SCHMIDT@UNI-DUE.DE*

Grundsatzangelegenheiten Lehraufträge, Gastvorträge

Grundsatzangelegenheiten arbeitsmedizinische Vorsorge

Beihilfen Hochschule Ruhr-West (A-Z)

Widersprüche in Sachen Beihilfen: Folkwang Hochschule, Hochschule RuhrWest, Westfälische Hochschule

Bewilligung Trennungsentschädigung

Auskünfte und Berechnung Umzugskostenvergütung

Key-User SAP/PA-PT (Zeitwirtschaft)

Vertretung:

Büchte **Holger** Essen T01 S05 B10 0201/183-2076 *HOLGER.BUECHTE@UNI-DUE.DE*

Gruppenvertretung

Beihilfen

Gleitzeit und allgemeine Auskünfte

Klein **Dayana** Duisburg LG 310 0203/379-1989 *DAYANA.KLEIN@UNI-DUE.DE*

Gleitzeitangelegenheiten

Krankheits-, Urlaubsangelegenheiten, Dienstbefreiungen, Sonder- und Bildungsurlaube für

-Center for Nanointegration (Cenide)

-Stabsstelle des Rektorats

-Fakultät für Ingenieurwissenschaften

Abrechnung von Reisekosten für:

-Fakultät für Gesellschaftswissenschaften/Institut für Politikwissenschaften

-Fakultät für Ingenieurwissenschaften/Abteilung Maschinenbau und Verfahrenstechnik

Key-Userin SAP-FI/TV

Vertretung:

Lange **Nina** Duisburg LG 301 0203/379-4056 *NINA.LANGE@UNI-DUE.DE*

alle Aufgaben außer Key-Usertätigkeiten

Osteroth **Désirée** Duisburg LG 307 0203/379-2136 *DESIREE.OSTEROTH@UNI-DUE.DE*

Gleitzeit-, Krankheits-, Urlaubsangelegenheiten, Dienstbefreiungen, Sonder- und Bildungsurlaube

Zganiatz **Sarah Liesa** Essen T01 S05 B02 0201/183-6224 *SARAH.ZGANIATZ@UNI-DUE.DE*

Key-Userin SAP-FI/TV

<u>Osteroth</u>	<u>Désirée</u>	Duisburg	LG 307	0203/379-2136	<i>DESIREE.OSTEROTH@UNI-DUE.DE</i>
------------------------	-----------------------	----------	--------	---------------	------------------------------------

Gleitzeitangelegenheiten

Krankheits-, Urlaubsangelegenheiten, Dienstbefreiungen, Sonder- und Bildungsurlaube für

-Dezernat Personal und Organisation

-Stabsstelle Justitiariat

-Fakultät für Gesellschaftswissenschaften

-Fakultät für Mathematik

-Fakultät für Physik

-Hochschulsport

-Käthe Hamburger Kolleg

-Science Support Centre (SSC)

-Zentrum für Logistik und Verkehr (ZLV)

Vertretung:

Klein	Dayana	Duisburg	LG 310	0203/379-1989	<i>DAYANA.KLEIN@UNI-DUE.DE</i>
--------------	---------------	----------	--------	---------------	--------------------------------

Lange	Nina	Duisburg	LG 301	0203/379-4056	<i>NINA.LANGE@UNI-DUE.DE</i>
--------------	-------------	----------	--------	---------------	------------------------------

alle Aufgaben

<u>Schumann</u>	<u>Udo</u>	Essen	T01 S05 B07	0201/183-2127	<i>UDO.SCHUMANN@UNI-DUE.DE</i>
-----------------	------------	-------	-------------	---------------	--------------------------------

Gleitzeitangelegenheiten

Krankheits-, Urlaubsangelegenheiten, Dienstbefreiungen, Sonder- und Bildungsurlaube für

- Dezernat Hochschulentwicklungsplanung
- Dezernat Wirtschaft und Finanzen
- Stabsstelle Kanzler
- Stabsstelle Arbeitssicherheit & Umweltschutz
- Stabsstelle Innenrevision
- Universitätsbibliothek (UB)
- Zentrum für Informations- und Mediendienste (ZIM)
- Akademisches Beratungszentrum (ABZ)
- Gleichstellungsbüro
- Familienservice
- Beschäftigungsmanagement
- Zentrale Wissenschaftliche Werkstätten (ZWW)
- Fakultät für Biologie
- Fakultät für Bildungswissenschaften
- Mercator School of Management (MSM)/BWL
- Zentrum für Lehrerbildung (ZLB)
- Zentrum für Medizinische Biotechnologie (ZMB)
- Zentrum für Wasser- und Umweltforschung (ZWU)
- Kulturwissenschaftliches Institut (KWI)
- Institut für Optionale Studien (IOS)
- AREA Ruhr
- Interdisziplinäres Zentrum für Integrations- und Migrationsforschung (InZentIM)
- Koordinations- und Forschungsstelle Netzwerk FGF NRW
- Essener Kolleg für Geschlechterforschung (EKfG)
- Interdisziplinäres Zentrum für Bildungsforschung (IZfB)
- Personalräte/Schwerbehindertenvertretung

Förderunterricht

Vertretung:					
<u>Stachurski</u>	<u>Sonja</u>	Essen	T01 S08 B43	0201/183-2147	<i>SONJA.STACHURSKI@UNI-DUE.DE</i>

alle Aufgaben

<u>Stachurski</u>	<u>Sonja</u>	Essen	T01 S08 B43	0201/183-2147	<i>SONJA.STACHURSKI@UNI-DUE.DE</i>
-------------------	--------------	-------	-------------	---------------	------------------------------------

Gleitzeitangelegenheiten

Krankheits-, Urlaubsangelegenheiten, Dienstbefreiungen, Sonder- und Bildungsurlaube für

- Dezernat Gebäudemanagement
- Erwin L. Hahn Institut
- Fakultät für Chemie
- Fakultät für Wirtschaftswissenschaften

Personalregistratur am Campus Essen

Vertretung:					
<u>Schumann</u>	<u>Udo</u>	Essen	T01 S05 B07	0201/183-2127	<i>UDO.SCHUMANN@UNI-DUE.DE</i>

alle Aufgaben

Dienstreisen, Reisekosten und Beihilfe

<u>Binder</u>	<u>Gabriela</u>	Essen	T01 S05 B58	0201/183-4553	<i>GABRIELA.BINDER@UNI-DUE.DE</i>
----------------------	------------------------	-------	-------------	---------------	-----------------------------------

Abrechnung von Reisekosten für:

- Fakultät für Bildungswissenschaften
- Fakultät für Physik

Koordinations- und Forschungsstelle Netzwerk Frauen- und Geschlechterforschung NRW

- Zentrum für Informations- und Mediendienste (ZIM)

Vertretung:

<u>Lange</u>	<u>Nina</u>	Duisburg	LG 301	0203/379-4056	<i>NINA.LANGE@UNI-DUE.DE</i>
---------------------	--------------------	----------	--------	---------------	------------------------------

alle Aufgaben

<u>Büchte</u>	<u>Holger</u>	Essen	T01 S05 B10	0201/183-2076	<i>HOLGER.BUECHTE@UNI-DUE.DE</i>
----------------------	----------------------	-------	-------------	---------------	----------------------------------

Stellvertretende Sachgebietsleitung

Grundsatzangelegenheiten:

- Urlaub
- Krankheit
- Gleitzeit
- Dienstbefreiung
- Personalvertretung
- Sonstige allgemeine Personalangelegenheiten

Key-User SAP/PA-PT (Zeitwirtschaft)

Vertretung:

NN

<u>Brozda</u>	<u>Anna</u>	Essen	T01 S05 B14	0201/183-2122	<i>ANNA.BROZDA@UNI-DUE.DE</i>
----------------------	--------------------	-------	-------------	---------------	-------------------------------

Abrechnung von Reisekosten für

- Fakultät für Wirtschaftswissenschaften

Beihilfen Campus Duisburg: Buchstaben G-M

Beihilfen Campus Essen: Buchstaben N-Z

Vertretung:

<u>Miller</u>	<u>Melanie</u>	Essen	T01 S05 B02	0201/183-6126	<i>MELANIE.MILLER@UNI-DUE.DE</i>
----------------------	-----------------------	-------	-------------	---------------	----------------------------------

alle Aufgaben

<u>Ganz</u>	<u>Ute</u>	Essen	T01 S05 B54	0201/183-3901	<i>UTE.GANZ@UNI-DUE.DE</i>
--------------------	-------------------	-------	-------------	---------------	----------------------------

Abrechnung von Reisekosten für:

- Fakultät für Chemie
- Fakultät für Mathematik

Vertretung:

<u>Schnippenkötter</u>	<u>Doris</u>	Essen	T01 S05 B04	0201/183-2123	<i>DORIS.SCHNIPPENKOETTER@UNI-DUE.DE</i>
-------------------------------	---------------------	-------	-------------	---------------	--

alle Aufgaben

<u>Hartmann</u>	<u>Jessica</u>	Essen	T01 S05 B02	0201/183-2130	<i>JESSICA.HARTMANN@UNI-DUE.DE</i>
------------------------	-----------------------	-------	-------------	---------------	------------------------------------

Abrechnung von Reisekosten für:

- Fakultät für Geisteswissenschaften
- Center for Nanointegration Duisburg-Essen (CENIDE)
- Erwin L. Hahn Institute for Magnetic Resonance Imaging (ELH)
- Essener Kolleg für Geschlechterforschung (EKfG)
- Institut für niederrheinische Kulturgeschichte und Regionalentwicklung (InKuR)
- Institut für Optionale Studien (IOS)
- Institut für Ostasienwissenschaften (IN-EAST)
- Interdisziplinäres Zentrum für Bildungsforschung (IZfB)
- Interdisziplinäres Zentrum für Integrations- und Migrationsforschung (InZentIm)
- Science Support Center (SSC)
- Zentrum für Lehrerbildung (ZLB)
- Zentrum für medizinische Biotechnologie (ZMB)
- Zentrum für Wasser- und Umweltforschung (ZWU)
- Universitätsbibliothek
- Personalräte
- Schwerbehindertenvertretung

Genehmigung von Dienstreisen (soweit vom Rektor oder Kanzler auf das Dezernat Personal & Organisation delegiert)

Erteilung allgemeiner Dienstreisegenehmigungen

Vertretung:

<u>Neu</u>	<u>Nadja</u>	Essen	T01 S05 B60	0201/183-6380	<i>NADJA.NEU@UNI-DUE.DE</i>
-------------------	---------------------	-------	-------------	---------------	-----------------------------

alle Aufgaben

<u>Kadletz</u>	<u>Sonja</u>	Essen	T01 S05 B54	0201/183 4957	<i>sonja.kadletz@uni-due.de</i>
-----------------------	---------------------	-------	-------------	---------------	---------------------------------

Sachbearbeitung

Vertretung:

NN

<u>Kühr</u>	<u>Karin</u>	Essen	T01 S05 B60	0201/183-4336	<i>KARIN.KUEHR@UNI-DUE.DE</i>
--------------------	---------------------	-------	-------------	---------------	-------------------------------

Grundsatzangelegenheiten Beihilfen

Beihilfen Campus Duisburg: Buchstaben V-Z

Beihilfen Campus Essen: Buchstaben I-L

Widersprüche in Sachen Beihilfen: Universität Duisburg-Essen

Bewilligung Vorschüsse, Zuschüsse, Unterstützungen

Grundsatzangelegenheiten Reisekosten (in Vertretung von Frau Zganiatz)

Vertretung:

<u>Zganiatz</u>	<u>Sarah Liesa</u>	Essen	T01 S05 B02	0201/183-6224	<i>SARAH.ZGANIATZ@UNI-DUE.DE</i>
------------------------	---------------------------	-------	-------------	---------------	----------------------------------

alle Aufgaben

<u>Lange</u>	<u>Nina</u>	Duisburg	LG 301	0203/379-4056	<i>NINA.LANGE@UNI-DUE.DE</i>
---------------------	--------------------	----------	--------	---------------	------------------------------

Gleitzeitangelegenheiten

Krankheits-, Urlaubsangelegenheiten, Dienstbefreiungen, Sonder- und Bildungsurlaube für

- Dezernat Studierendenservice, Akad. und hochschulpol. Angelegenheiten
- Fakultät für Geisteswissenschaften
- Institut für Ostasienwissenschaften (In-East)
- Zentrum für Hochschulqualitätsentwicklung (ZfHQE)
- Dezernat Digitale Transformation und akademisches Controlling

Abrechnung von Reisekosten für:

- Fakultät für Gesellschaftswissenschaften (außer Institut für Ostasienwissenschaften und Institut für Politikwissenschaften)
- Mercator School of Management (MSM)

Vertretung:

Binder	Gabriela	Essen	T01 S05 B58	0201/183-4553	<i>GABRIELA.BINDER@UNI-DUE.DE</i>
---------------	-----------------	-------	-------------	---------------	-----------------------------------

Reisekosten

<u>Miller</u>	<u>Melanie</u>	Essen	T01 S05 B02	0201/183-6126	MELANIE.MILLER@UNI-DUE.DE
---------------	----------------	-------	-------------	---------------	---------------------------

Abrechnung von Reisekosten für:

- Dezernat Digitaler Transfer und akademisches Controlling
- Fakultät für Ingenieurwissenschaften, Abteilung Bauwissenschaften
- Rektorat
- Stabsstelle des Rektorats
- Kanzlerbüro
- Dezernat Hochschulentwicklungsplanung
- Dezernat Studierendenservice, Akademische und hochschulpolitische Angelegenheiten
- Dezernat Gebäudemanagement
- Dezernat Wirtschaft und Finanzen
- Gleichstellungsbeauftragte

Vertretung:

Brozda	Anna	Essen	T01 S05 B10	0201/183-2076	ANNA.BROZDA@UNI-DUE.DE
---------------	-------------	-------	-------------	---------------	------------------------

alle Aufgaben

<u>Möschter</u>	<u>Angelika</u>	Duisburg	LG 306	0203/379-2141	ANGELIKA.MOESCHTER@UNI-DUE.DE
-----------------	-----------------	----------	--------	---------------	-------------------------------

Lehraufträge

- Institut für Optionale Studien (IOS)

Beihilfen Campus Duisburg: Buchstaben A, C-F, N-R, T-U

Beihilfen Folkwang Universität der Künste: Buchstabe N-Z

Beihilfen Westfälische Hochschule: Buchstaben A-Z

Vertretung:

Impelmann	Sonja	Duisburg	LG 316	0203/379-2742	SONJA.IMPELMANN@UNI-DUE.DE
Ott	Monika	Essen	T01 S05 B12	0201/183-2138	MONIKA.OTT@UNI-DUE.DE

Lehraufträge

<u>Neu</u>	<u>Nadja</u>	Essen	T01 S05 B60	0201/183-6380	NADJA.NEU@UNI-DUE.DE
------------	--------------	-------	-------------	---------------	----------------------

Abrechnung von Reisekosten für:

- Kulturwissenschaftliches Institut (KWI)
- Dezernat Personal und Organisation

Allgemeine Schwerbehindertenangelegenheiten (keine Einzelfallsachbearbeitung)

Vertretung:

Hartmann	Jessica	Essen	T01 S05 B02	0201/183-2130	JESSICA.HARTMANN@UNI-DUE.DE
-----------------	----------------	-------	-------------	---------------	-----------------------------

alle Aufgaben

Ott	<u>Monika</u>	Essen	T01 S05 B12	0201/183-2138	<i>MONIKA.OTT@UNI-DUE.DE</i>
------------	----------------------	-------	-------------	---------------	------------------------------

Beihilfen Campus Duisburg: Buchstaben B, S

Beihilfen Campus Essen: Buchstaben A-H, M

Lehraufträge

- Bildungswissenschaften
- Fakultät für Wirtschaftswissenschaften
- Mercator School of Management (MSM)
- Fakultät für Mathematik
- Fakultät für Physik
- Fakultät für Biologie
- Fakultät für Chemie
- Fakultät für Ingenieurwissenschaften
- Zentrum für Medizinische Biotechnologie (ZMB)
- Zentrum für Hochschulqualitätsentwicklung (ZHQE)
- Akademisches Beratungszentrum (ABZ)

Vertretung:

Impelmann	Sonja	Duisburg	LG 316	0203/379-2742	<i>SONJA.IMPELMANN@UNI-DUE.DE</i>
Möschter	Angelika	Duisburg	LG 306	0203/379-2141	<i>ANGELIKA.MOESCHTER@UNI-DUE.DE</i>

Lehraufträge

NN

Beihilfen

<u>Schnippenkötter</u>	<u>Doris</u>	Essen	T01 S05 B04	0201/183-2123	<i>DORIS.SCHNIPPENKOETTER@UNI-DUE.DE</i>
-------------------------------	---------------------	-------	-------------	---------------	--

Abrechnung von Reisekosten für:

- Fakultät für Biologie
- Akademisches Beratungs-Zentrum Studium und Beruf (ABZ)
- Hochschulsport (HSP)
- Akademisches Auslandsamt (AAA)
- Senat
- Hochschulrat
- Stabsstelle Arbeitssicherheit und Umweltschutz
- Stabsstelle Justitiariat
- Gastvorträge, Kolloquien

Vertretung:

Ganz	Ute	Essen	T01 S05 B54	0201/183-3901	<i>UTE.GANZ@UNI-DUE.DE</i>
-------------	------------	-------	-------------	---------------	----------------------------

alle Aufgaben

<u>Tobola</u>	<u>Luise</u>	Essen	T01 S05 B02	0201/183-6224	<i>SARAH.ZGANIATZ@UNI-DUE.DE</i>
----------------------	---------------------	-------	-------------	---------------	----------------------------------

Gleitzeitangelegenheiten

Krankheits-, Urlaubsangelegenheiten, Dienstbefreiungen, Sonder- und Bildungsurlaube für

-Dezernat Personal und Organisation

-Stabsstelle Justitiariat

-Fakultät für Gesellschaftswissenschaften

-Fakultät für Mathematik

-Fakultät für Physik

-Hochschulsport

-Käthe Hamburger Kolleg

-Science Support Centre (SSC)

-Zentrum für Logistik und Verkehr (ZLV)

Arbeitsmedizinische Vorsorgeuntersuchungen

Führung der Vorsorgekartei

Vertretung:

<u>Klein</u>	<u>Dayana</u>	Duisburg	LG 310	0203/379-1989	<i>DAYANA.KLEIN@UNI-DUE.DE</i>
---------------------	----------------------	----------	--------	---------------	--------------------------------

<u>Lange</u>	<u>Nina</u>	Duisburg	LG 301	0203/379-4056	<i>NINA.LANGE@UNI-DUE.DE</i>
---------------------	--------------------	----------	--------	---------------	------------------------------

<u>Zganiatz</u>	<u>Sarah Liesa</u>	Essen	T01 S05 B02	0201/183-6224	<i>SARAH.ZGANIATZ@UNI-DUE.DE</i>
------------------------	---------------------------	-------	-------------	---------------	----------------------------------

Grundsatzangelegenheiten Reisekosten

Beihilfen Folkwang Universität der Künste Buchstaben A-D

Beihilfen Hochschule Rhein-Waal (A-Z)

Widersprüche in Sachen Beihilfen:

- Folkwang Universität der Künste

- Hochschule Rhein-Waal

Key-User SAP-FI/TV (Reisekosten)

Vertretung:

<u>Klein</u>	<u>Dayana</u>	Duisburg	LG 310	0203/379-1989	<i>DAYANA.KLEIN@UNI-DUE.DE</i>
---------------------	----------------------	----------	--------	---------------	--------------------------------

Key-Userin FI/TV

<u>Kühr</u>	<u>Karin</u>	Essen	T01 S05 B60	0201/183-4336	<i>KARIN.KUEHR@UNI-DUE.DE</i>
--------------------	---------------------	-------	-------------	---------------	-------------------------------

alle Aufgaben außer Key-Usertätigkeiten

NN

Abrechnung von Reisekosten für:

- Fakultät für Ingenieurwissenschaften

Abteilung Informatik und Angewandte Kognitionswissenschaft

Abteilung Elektrotechnik

Vertretung:

<u>Klein</u>	<u>Dayana</u>	Duisburg	LG 310	0203/379-1989	<i>DAYANA.KLEIN@UNI-DUE.DE</i>
---------------------	----------------------	----------	--------	---------------	--------------------------------

<u>Lange</u>	<u>Nina</u>	Duisburg	LG 301	0203/379-4056	<i>NINA.LANGE@UNI-DUE.DE</i>
---------------------	--------------------	----------	--------	---------------	------------------------------

Sachgebiet Personalentwicklung					
<u>Leißner</u>	<u>Christiane</u>	Essen	T03 R03 D60	0201/183-7011	CHRISTIANE.LEISSNER@UNI-DUE.DE
Sachgebietsleitung					
Grundsatzangelegenheiten					
Vertretung:					
<u>Guderian</u>	<u>Hildegard</u>	Essen	T03 R03 D48	0201/183-6304	HILDEGARD.GUDERIAN@UNI-DUE.DE
<u>Bonnet</u>	<u>Jutta</u>	Duisburg	LG 011A	0203/379-2375	JUTTA.BONNET@UNI-DUE.DE
Fort- und Weiterbildung					
Längerfristige Qualifizierungen					
Einführung neuer Mitarbeiter/-innen					
Strukturierte Personalauswahl					
Vertretung:					
NN					
alle Aufgaben					
<u>Glanz</u>	<u>Joshua</u>	Essen	T03 R03 D40	0201/183-2197	JOSHUA.GLANZ@UNI-DUE.DE
Betriebliches Eingliederungsmanagement					
Betriebliche Gesundheitsförderung					
Vertretung:					
<u>Holzer</u>	<u>Roman</u>	Essen	T03 R03 D57	0201/183-6324	roman.holzer@uni-due.de
alle Aufgaben					
<u>Guderian</u>	<u>Hildegard</u>	Essen	T03 R03 D48	0201/183-6304	HILDEGARD.GUDERIAN@UNI-DUE.DE
Stellvertretende Sachgebietsleitung					
Strukturierte Personalauswahl					
Führungskräfteentwicklung					
Führungskräftenachwuchsentwicklung					
Betriebliches Gesundheitsmanagement					
Vertretung:					
<u>Leißner</u>	<u>Christiane</u>	Essen	T03 R03 D60	0201/183-7011	CHRISTIANE.LEISSNER@UNI-DUE.DE
alle Aufgaben					
<u>Hobe</u>	<u>Claudia</u>	Essen	T03 R03 D42	0201/183-6322	CLAUDIA.HOBE@UNI-DUE.DE
Fort- und Weiterbildung					
Unterstützung bei der Budgetierung					
Vertretung:					
<u>Lange</u>	<u>Annegret</u>	Essen	T03 R03 D57	0201/183-6317	ANNEGRET.LANGE@UNI-DUE.DE
alle Aufgaben					
<u>Holzer</u>	<u>Roman</u>	Essen	T03 R03 D57	0201/183-6324	roman.holzer@uni-due.de
Betriebliches Eingliederungsmanagement					
Betriebliche Gesundheitsförderung					
Vertretung:					
<u>Glanz</u>	<u>Joshua</u>	Essen	T03 R03 D40	0201/183-2197	JOSHUA.GLANZ@UNI-DUE.DE
alle Aufgaben					
<u>Krause</u>	<u>Stefanie</u>	Essen	T03 R03 D48	0201/183-2146	STEFANIE.KRAUSE@UNI-DUE.de
Fort- und Weiterbildung					
Unterstützung bei der Ausbildung					
Vertretung:					
NN					

<u>Lange</u>	<u>Annegret</u>	Essen	T03 R03 D57	0201/183-6317	<i>ANNEGRET.LANGE@UNI-DUE.DE</i>
Unterstützung bei der Organisation von Fortbildungsveranstaltungen					
Unterstützung beim Uninetz PE					
Literaturverwaltung					
Sachbearbeitung Qualifizierung und Fortbildung					
Vertretung:					
<u>Hobe</u>	<u>Claudia</u>	Essen	T03 R03 D42	0201/183-6322	<i>CLAUDIA.HOBE@UNI-DUE.DE</i>
alle Aufgaben					
<u>Morgenstern</u>	<u>Anna</u>	Essen	T03 R03 D55	0201 183 6373	anne.morgenstern@uni-due.de
Sachbearbeitung					
Vertretung:					
NN					
<u>Strato</u>	<u>Christoph</u>	Essen	T03 R03 D40	0201/183-7014	<i>CHRISTOPH.STRATO@UNI-DUE.DE</i>
Ausbildungskoordination					
Kooperations- und Fördergespräch (KFG)					
Hospitation					
Vertretung:					
NN					
alle Aufgaben					
<u>Vatter</u>	<u>Jona</u>	Essen	T03 R03 D40	0201/183-7220	<i>JONA.VATTER@UNI-DUE.DE</i>
Fort- und Weiterbildung					
Administration EasySoft					
Evaluation					
Vertretung:					
NN					
alle Aufgaben					