

# Vor dem Abi an die Uni!

## Informationen zum Frühstudium

UNIVERSITÄT  
DUISBURG  
ESSEN

*Offen im Denken*

## Herzlich willkommen

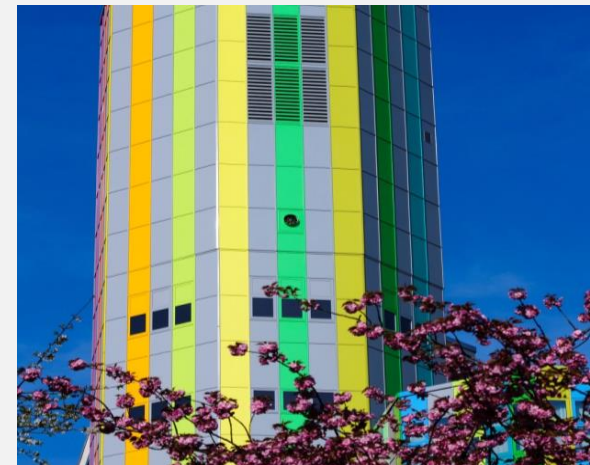

# Universität Duisburg-Essen UDE

# Fakten: Universität Duisburg-Essen

- Fusion der Universitäten Duisburg und Essen, 2003
- gut 45.000 Studierende aus 130 Nationen
- jüngste Universität in Deutschland und gehört zu den 10 größten in Deutschland
- über 50 Bachelorstudiengänge und 70 Masterstudiengänge
- in vielen Disziplinen in der TOP 10 der forschungsstärksten deutschen Universitäten



**Campus Duisburg**



**Universitätsklinikum Essen**



**Campus Essen**

# Bachelor-Studiengänge am Campus Essen

## Biologie B.Sc.

- Biologie
- Medizinische Biologie
- Aquatische Biologie
- Molekulare Biologie

## Chemie B.Sc.

- Chemie
- Water Science

## Mathematik B.Sc.

- Mathematik
- Technomathematik
- Wirtschaftsmathematik

## Wirtschaftswissenschaften B.Sc./B.A.

- Ang. Informatik – Systems Engineering
- Betriebswirtschaftslehre
- Volkswirtschaftslehre
- Wirtschaftsinformatik

## Geisteswissenschaften 2-Fach-B.A.

- Angewandte Philosophie
- Anglophone Studies
- Christliche Studien
- Französische Sprache und Kultur
- Germanistik: Sprache, Literatur, Kultur und Kommunikation
- Geschichte
- Kommunikationswissenschaft
- Kulturwirt (B.A.)
- Kunstwissenschaft
- Musikwissenschaft
- Niederländische Sprache und Kultur
- Spanische Sprache und Kultur

## Bildungswissenschaften B.A.

- Lehramt an GyGe, HRSGe, G, BK
- Erziehungswissenschaft
- Soziale Arbeit
- Psychologie

## Medizin Staatsexamen

- Humanmedizin

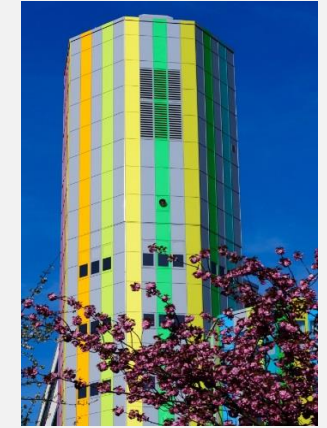

# Bachelor-Studiengänge am Campus Duisburg

## Gesellschaftswissenschaften B.A.

- Politikwissenschaft
- Ostasienstudien
- Soziologie
- Globale und Transnationale Soziologie

## Mercator School of Management B.Sc./B.A.

- Betriebswirtschaftslehre
- Wirtschaftspädagogik

## Physik B.Sc.

- Energie Science
- Physik

## Ingenieurwissenschaften B.Sc.

- Ang. Informatik - Ingenieur- od. Medieninformatik
- Ang. Kognitions- und Medienwissenschaften
- Bauingenieurwesen
- Elektrotechnik und Informationstechnik
- Energietechnik (berufsbegleitend)
- International Studies in Engineering
- Maschinenbau
- Medizintechnik
- Nano Engineering
- Steel Technology and Metal Forming
- Wirtschaftsingenieurwesen



# Vorlesungen für Schülerinnen und Schüler und das Frühstudium

# Frühstudium, Schüler\*innenstudium, Juniorstudium...

- für leistungsstarke, begabte und interessierte Schülerinnen und Schüler der Oberstufe
- seit 2000 in Deutschland, seit 2003 an der UDE
- regelmäßiger Besuch von Veranstaltungen, auch aus unterschiedlichen Studiengängen
- Gewinnung von fachlichen und sozialen Einblicken in den Universitätsalltag
- verankert (NRW, seit 2003) im Hochschulgesetz und Beschluss der KMK (Kultusministerkonferenz)

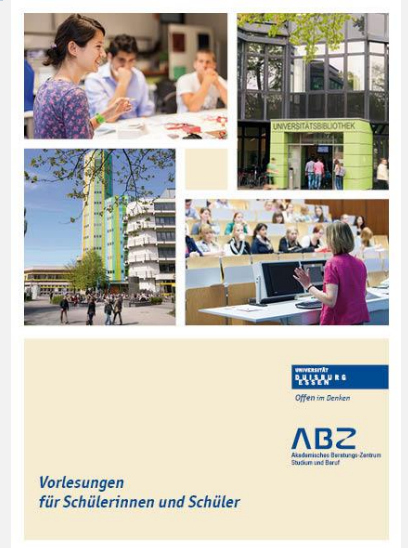

# Was bietet das Frühstudium?

- ihr lernt den ausgewählten Studiengang bzw. das Studienfach hautnah kennen
- ihr schnuppert Uni-Luft in allen Facetten
- ihr lernt Studierende kennen und könnt ein Netzwerk aufbauen
- ihr könnt eure Kompetenzen im Hinblick auf Selbstmanagement und Organisation
- ihr könnt überprüfen, ob ihr den Studiengang studieren möchtet
- Prüfungsleistungen können auf ein späteres Studium angerechnet werden, das Studium verkürzt sich
- auf der Zertifikatsfeier werdet ihr von der Prorektorin für die Teilnahme „geehrt“



- viele Veranstaltungen finden in der Schulzeit statt
- fehlender Schulstoff muss nachgeholt werden
- Schule geht immer vor

# Das Vorlesungsverzeichnis für Schülerinnen und Schüler

**Reguläre Veranstaltungen aller Fakultäten der UDE aus den ersten Semestern die für Schüler geöffnet werden!**

Studieninteressierte sind eingeladen, die angegebenen Vorlesungen oder Seminare zu besuchen (nicht regelmäßig)

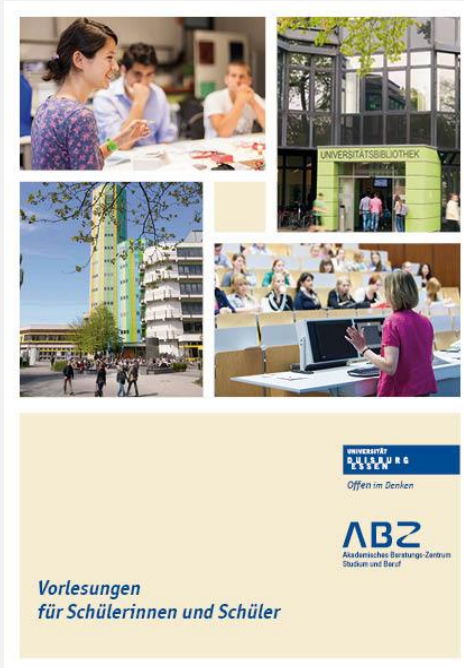

- im Rahmen einer Schulveranstaltung; Organisation läuft über die Schule
- Privat, ohne Anmeldung!
- Regelmäßig im Rahmen des Frühstudiums

- Papierversion, auch online als PDF
- Veranstaltungssuche in der Datenbank

[https://www.uni-due.de/abz/studieninteressierte/fruehstudium\\_veranstaltungssuche.php](https://www.uni-due.de/abz/studieninteressierte/fruehstudium_veranstaltungssuche.php)

**Veranstaltungssuche**

- Mit Hilfe dieses Tools kann nach Veranstaltungen gesucht werden, um so z.B. die Erstellung eines Stundenplanes zu erleichtern.
- Die Veranstaltungen wurden aus dem regulären Studienangebot der ersten Semester ausgewählt.

**Achtung!**  
Aus organisatorischen Gründen können sich Termine und Räume auch kurzfristig ändern. Es ist sinnvoll, dies vor dem Veranstaltungsbuch im regulären Vorlesungsverzeichnis ("LSP") zu überprüfen. [lsp.uni-due.de](http://lsp.uni-due.de) (Bitte im "LSP" oben rechts das gewünschte Semester auswählen und anschließend links auf Veranstaltungen gehen).

**Auswahl**

Fakultät

Studiengang

Campus

☐ Montag ☐ Dienstag ☐ Mittwoch ☐ Donnerstag ☐ Freitag

# Frühstudium ...

## Zugang zur Unibibliothek und Internetplattform

- als Frühstudierende solltet ihr die **Bibliothek** nutzen
  - ➔ Anmeldung online, bei Minderjährigen wird zusätzlich die Kopie des Personalausweises eines Elternteils und die Zustimmung benötigt
- ihr erhaltet eine **Nutzerkennung**, mit der ihr auf interne Seiten der Universität zugreifen könnt
  - ➔ zur Registrierung gelangt ihr über unsere Infoseite für Schüler\*innen

## Studierendenausweis

- ab dem 2. Semester könnt ihr bei uns einen Studierendenausweis beantragen (Mensa und Bib)
  - ➔ bitte dem Projekt-Team eine Mail schicken



# Einzugsgebiet Frühstudium und Fahrkosten



## Fahrtkosten

- es besteht die Möglichkeit einen Zuschuss zu den Fahrtkosten zu erhalten
- dazu Bus- und Bahntickets sammeln, bzw. Kilometerzahlen notieren
- am Ende des Semesters könnt ihr bei uns die Quittungen einreichen
- auf der Zertifikatsfeier erhaltet Ihr eine Teilerstattung

# Frühstudium? Vor dem ABI an die Uni?



# Frühstudium – erste Schritte

- Eltern informieren
- **mit der Lehrerin/ dem Lehrer sprechen**
- das Frühstudium ist kostenlos
- ihr bindet euch nicht
- ihr könnt euch jederzeit wieder abmelden – ihr habt dadurch keine Nachteile; eine erneute Anmeldung ist zum Semesteranfang wieder möglich!



 Veranstaltungen aus dem Vorlesungsverzeichnis für  
Schülerinnen und Schüler auswählen!

# Anmeldung zum Frühstudium

# Homepage Frühstudium – Veranstaltungen auswählen

www.uni-due.de/abz/studieninteressierte/fruehstudium.php

**Auswahl**

Fakultät  
Bildungswissenschaften

Studienfach  
Erziehungswissenschaften

Campus  
Campus Essen

☐ Montag ☐ Dienstag ☐ Mittwoch ☐ Donnerstag ☐ Freitag

Anzeigen

Auswahl drucken

---

**Erziehungswissenschaften**  
**Grundbegriffe und Theorien der Psychologie**  
am Campus Essen - Raum: S05 T00 B08

**Wochentage:** Information  
▪ Donnerstag

**Zeit:** 14 - 16 Uhr

☐ Veranstaltung zum Drucken auswählen

Online-  
Veranstaltungssuche

PDF-Version

www.uni-due.de/abz/studieninteressierte/fruehstudium.php



**Vorlesungen  
für Schülerinnen und Schüler**

**ABZ**  
Akademisches Beratungszentrum  
Studium und Beruf

PDF-Download über „Veranstaltungen“ **ABZ**  
Akademisches Beratungszentrum  
Studium und Beruf

# Auswahl von zusätzlichen Veranstaltungen

https://campus.uni-due.de/lsf/

Meine Funktionen **Veranstaltungen** Einrichtungen Personen Räume und Gebäude

Sie sind hier: [Startseite](#) > [Veranstaltungen](#) > [Vorlesungsverzeichnis](#)

**Vorlesungsverzeichnis**

- Suche nach Veranstaltungen
- Studiengangpläne
- Heutige Veranstaltungen
- Ausfallende Veranstaltungen
- Lehrpersonenplan
- Meine Veranstaltungen
- Neue Veranstaltung eingeben
- Veranstaltung bearbeiten

**Vorlesungsverzeichnis (SoSe 2020)**

**i Vorlesungsverzeichnis**

- **i** **Geisteswissenschaften**
- **i** **Gesellschaftswissenschaften**
- **i** **Bildungswissenschaften**
- **i** **Wirtschaftswissenschaften**
- **i** **Betriebswirtschaftslehre / Mercator School of Management**
- **i** **Mathematik**
- **i** **Physik**

**Navigation ausblenden**

→ **i** **Medizin**

→ **i** **Ergänzungsbereich für BA-/MA-Studierende**

## Ab dem 2. FRÜHSTUDIUMS-Semester

- nur Veranstaltungen aus den REGULÄREN ersten Semestern auswählen
- die Lehrenden fragen, ob eine Teilnahme möglich ist (per Mail)
- nach Absprache mit dem Frühstudiums-Team

# Anmeldung online ausfüllen und abschicken

**Anmeldung:**  
ab 10. März bis zum 24. April 2020

The screenshot shows a web browser window with the URL [https://www.uni-due.de/abz/studieninteressierte/fruehstudium\\_anmeldung\\_fruehstudium.php](https://www.uni-due.de/abz/studieninteressierte/fruehstudium_anmeldung_fruehstudium.php). The page title is "Anmeldung zum Frühstudium". Below the title is a breadcrumb trail: Start > Studieninteressierte > Frühstudium > Anmeldung > Anmeldung zum Frühstudium. The main content area features a large banner with a blue sky and clouds background. The text on the banner reads: "Anmeldung für das Sommersemester 2020", "10. März bis 24. April 2020", and "Bevor Sie die Anmeldung starten, lesen Sie bitte die untenstehenden Informationen zur Anmeldung gut durch!". Below this text is a blue button labeled "zur Anmeldung" with an external link icon. To the right of the main content area, there is a blue-bordered box containing information about events in March 2020. Below the banner, there is a section titled "Anmeldung für das Frühstudium" and "Wichtige Informationen". The text in this section states: "Die Anmeldung für das Frühstudium erfolgt zunächst online über unsere Homepage. Bitte beachten Sie den Anmeldezeitraum für das jeweilige Semester. Wichtig: Die Anmeldung muss für jedes Semester erneut vorgenommen werden!".

[https://www.uni-due.de/abz/studieninteressierte/fruehstudium\\_anmeldung\\_fruehstudium.php](https://www.uni-due.de/abz/studieninteressierte/fruehstudium_anmeldung_fruehstudium.php)

**Anmeldung zum Frühstudium**  
Start > Studieninteressierte > Frühstudium > Anmeldung > Anmeldung zum Frühstudium

Anmeldung für das Sommersemester 2020  
**10. März bis 24. April 2020**  
Bevor Sie die Anmeldung starten, lesen Sie bitte die untenstehenden Informationen zur Anmeldung gut durch!

[zur Anmeldung](#)

Anmeldung für das Frühstudium  
**Wichtige Informationen**  
Die Anmeldung für das Frühstudium erfolgt zunächst online über unsere Homepage. **Bitte beachten Sie den Anmeldezeitraum** für das jeweilige Semester.  
**Wichtig:** Die Anmeldung muss für jedes Semester erneut vorgenommen werden!

März 2020  
**Informationsveranstaltungen**  
An folgenden Terminen bieten wir für alle Schülerinnen und Schüler, die sich für eine Teilnahme am Frühstudium interessieren und bisher noch nicht teilgenommen haben, Informationsveranstaltungen an:

*Campus Essen*  
Montag, 16.03.2020, 16 - 18 Uhr,  
Raum: S07 S00 D07

*Campus Duisburg*  
Dienstag, 17.03.2020, 16 - 18 Uhr,  
Raum: SG 158

# Anmeldung als PDF

- nach der Online- Anmeldung erhältst du per Mail ein PDF
- das **Anmelde-PDF** von der Schule (Schulleiter, Lehrer) und Eltern unterschreiben lassen
- 2 Kopien machen: 1 für euch, 1 für die Schule
- Original an das ABZ schicken!
- ihr erhaltet von uns eine Anmeldebestätigung per Post!
- diese kann auch erst **nach** dem Semesterbeginn bei euch ankommen, deshalb **bitte schon ab Vorlesungsbeginn** an den Veranstaltungen teilnehmen

## Teilnahmebedingungen

Über die Teilnahme von Schülerinnen und Schülern am Projekt entscheiden die Schule und die Universität Duisburg-Essen. Die Schulleiterin bzw. der Schulleiter beurlaubt die Schülerin bzw. den Schüler bei Bedarf vom Unterricht der Schule. Der Besuch der Vorlesungen (Seminare, Übungen, Praktika, etc.) an der Universität Duisburg-Essen findet dann ersatzweise für den Unterricht in der Schule statt und ist eine Schulveranstaltung. In welchem Umfang Schulunterricht ausfallen darf, entscheidet die Schule.

Die Schülerinnen und Schüler sind verpflichtet, die Universitätsveranstaltungen formal wie den Unterricht in der Schule zu handhaben, d.h. regelmäßig teilzunehmen, sich in der Schule krank zu melden und schriftliche Entschuldigungen einzureichen usw. Schülerinnen und Schüler bzw. deren Erziehungsberechtigte sowie die Verantwortlichen der Schulaufsicht, Schule und Hochschule behalten es sich vor, die Teilnahme zu beenden, wenn sich Misserfolge zeigen oder sich die schulischen Leistungen negativ verändern.

Schülerinnen und Schüler sind verpflichtet, den ausfallenden Unterricht selbstständig nachzuarbeiten, ggf. Klausuren zu schreiben und, falls von der Schule gefordert, zusätzliche Leistungen, wie z.B. das Verfassen von Referaten, zu erbringen. Einzelheiten sind mit der Fachlehrerin bzw. dem Fachlehrer abzustimmen.

Falls sich ein Nachlassen schulischer Leistungen durch einen schlechteren Notendurchschnitt in den Zeugnissen und insbesondere im Abiturzeugnis zeigt, ist hierfür nicht die Schule verantwortlich. Die Verantwortlichkeit für die Teilnahme am Projekt mit allen sich daraus ergebenden Verpflichtungen und Risiken liegt ausschließlich bei den Schülerinnen und Schülern bzw. deren Erziehungsberechtigten.

Die teilnehmenden Schülerinnen und Schüler sind verpflichtet, der Schule und der Universität Duisburg-Essen eine vorzeitige Beendigung der Teilnahme (d.h. vor Ende der Vorlesungszeit des jeweiligen Semesters) schriftlich mitzuteilen.

### Ich habe/wir haben von den Teilnahmebedingungen Kenntnis genommen:

Ort \_\_\_\_\_

Datum \_\_\_\_\_

Unterschrift \_\_\_\_\_

Bei minderjährigen zusätzlich die Unterschrift eines Erziehungsberechtigten:

Unterschrift \_\_\_\_\_

### Bescheinigung der Schule

Hiermit genehmigen wir die Teilnahme der Schülerin bzw. des Schülers \_\_\_\_\_, an Veranstaltungen des Projektes "Frühstudium an der Universität Duisburg-Essen" im Wintersemester \_\_\_\_\_.

Ort \_\_\_\_\_

Datum \_\_\_\_\_

Schulleiter/-in \_\_\_\_\_  
Titel, Vorname, Name

Unterschrift \_\_\_\_\_

Fachlehrer/-in \_\_\_\_\_  
Titel, Vorname, Name

Unterschrift \_\_\_\_\_

Schulstempel:

# Veranstaltung

https://campus.uni-due.de/lsf/

Meine Funktionen **Veranstaltungen** Einrichtungen Personen Räume und Gebäude

Sie sind hier: [Startseite](#) > [Veranstaltungen](#) > [Ausfallende Veranstaltungen](#)

- Vorlesungsverzeichnis
- Suche nach Veranstaltungen
- Studiengangpläne
- Heutige Veranstaltungen
- Ausfallende Veranstaltungen**
- Lehrpersonenplan
- Meine Veranstaltungen
- Neue Veranstaltung eingeben
- Veranstaltung bearbeiten
- Veranstaltungen kopieren
- Import von Veranstaltungen
- Überschriften bearbeiten
- Belegungsfunktionen
- Studiengangmodule-LSF
- Studiengangmodule-LSF Struktur
- Navigation ausblenden

7 Treffer > [Datum ändern](#) [Drucken](#)

**Ausfallende Veranstaltungen am Do, 09.01.2020**

Uhrzeiten:

Beginn	Ende	Nr.	Titel der Veranstaltung	Gebäude
10:00	12:00		<a href="#">E3 - BiWi - Vertiefung zum Bürgerlichen Recht: Familienrecht - Cr. 3-3</a>	
10:00	12:00		<a href="#">Vertiefung zum Bürgerlichen Recht: Familienrecht</a>	S - E
12:00	14:00		<a href="#">Kommunale Sozialpolitik</a>	S06S
12:00	14:00		<a href="#">Vertiefung zum Bürgerlichen Recht: Betreuungsrecht und Jugendstrafrecht</a>	S - E
14:00	16:00		<a href="#">Contemporary Challenges of the Economies in East Asia</a>	SG
14:00	16:00		<a href="#">Vertiefungsseminar Grundlagen der Sozialpolitik, Gr. 4</a>	T03R
16:00	18:00		<a href="#">E3 - EKfG - Vortragsreihe Ambiguität und Gender. Das Dritte Geschlecht in Geschichte und Gegenwart - Cr. 2-2</a>	T03 R02 D39

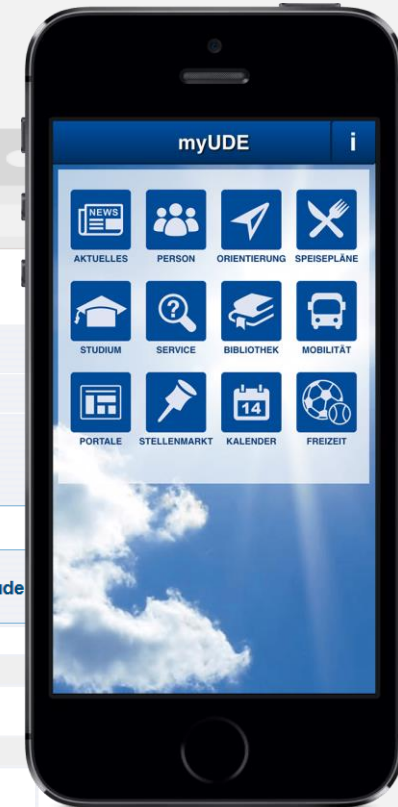

**Veranstaltungen können sich ändern (Zeit, Ort, Entfall), daher bitte vor dem Veranstaltungsbesuch**

- sich im LSF erkundigen
- Studierende fragen (Netzwerk)
- In den entsprechenden Moodle-Kursen anmelden

# Anwesenheit im Frühstudium

# Anwesenheit und Abwesenheit

- Anwesenheitsliste ausdrucken (unter Downloads)
- für jede Veranstaltung eine Anwesenheitsliste ausdrucken
- Anwesenheitsliste MUSS am Ende des Semesters vorgelegt werden, ansonsten kein Teilnahmezertifikat!!

## Bestätigung der Teilnahme bzw. Zertifikat erfolgt, wenn

- jede Veranstaltung von den Dozent/-innen unterschrieben wird
- Fehltermine eintragen und die Gründe angeben werden (Krankheit, Klausur in der Schule etc.)

3-4  
Fehltermine  
pro  
Veranstaltung

The screenshot shows a form titled 'Anwesenheitsliste' (Attendance List) from the University of Duisburg-Essen (DUISBURG-ESSEN im Denken) and the Akademisches Beratungszentrum (ABZ). The form includes a search bar, a dropdown menu, and input fields for 'Veranstaltung' (Event), 'DozentIn' (Lecturer), and 'Anwesenheitsbestätigung für' (Attendance confirmation for). Below these fields is a table with two columns: 'Datum' (Date) and 'Unterschrift' (Signature). The table has three rows for data entry.

Datum	Unterschrift

# Prüfungen im Frühstudium

# Prüfungen

- die Teilnahme an Prüfungen ist immer mit der Dozentin/dem Dozenten zu klären
- die Anmeldung zu Prüfungen erfolgt über uns (ABZ)
- **Anmeldefrist** beachten!!!!
- Prüfungsanmeldebogen und Informationen findet ihr online unter „Anmeldung zu Prüfungen“

nur wer  
möchte..

**UNIVERSITÄT DUISBURG-ESSEN**  
BEREICH PRÜFUNGSWESEN  
*Offen im Denken*

Formular für die Anmeldung zu Prüfungen an der Universität Duisburg-Essen  
für Schülerstudierende im WS \_\_\_\_ / SS \_\_\_\_  
(Der Antrag ist ausschließlich für Schülerstudierende)

Name, Vorname:   
Geburtsdatum:   
Anschrift:   
Telefon:   
Mail:

**Antrag auf Anmeldung und Zulassung zur Prüfung** (vom Schülerstudierenden auszufüllen)  
Hiermit beantrage ich die Anmeldung und Zulassung für folgende Prüfungsleistung:

Titel der Prüfung	<input type="text"/>
Studiengang	<input type="text"/>
Dozent/-in	<input type="text"/>
Unterschrift des/r Prüfers/in	<input type="text"/>

Unterschrift des/r Schülers/in oder des/r gesetzlichen Vertreters/in:

**Bestätigung der erbrachten Prüfungsleistung** (von der/dem Prüfer/-in auszufüllen und an den Bereich Prüfungswesen zurückzuschicken)

Titel der Prüfung	<input type="text"/>
Notiz	<input type="text"/>

# Infos und Begriffe im Studium

# Studieninhalte erkunden

## Modulhandbuch

- Detaillierte Übersicht eines Studiengangs
- Enthält Informationen zu Inhalten, Lernzielen, Studienverlauf, Umfang, Prüfungsleistungen und Veranstaltungsformen im Studiengang
- Prüfungsleistungen: Klausuren, mündliche Prüfungen, Hausarbeiten, Protokolle, Referate,...
- Veranstaltungsformen: Vorlesungen, Seminare, Übungen, Praktika, Tutorien, ...

## Studienverlaufsplan

- Komprimierte Übersicht eines Studiengangs
- Semesterwochenstunden (SWS) geben den zeitlichen Umfang einer Lehrveranstaltung an
- 1 SWS  $\triangleq$  45 Minuten

Fachsemester	6.	5.	4.	3.	2.	1.	Credits
	6.1 Statistik 1 5	6.2 VWL 1 5	6.3 BWL 1 5	6.4 BWL 1 5	6.5 BWL 1 5	6.6 BWL 1 5	31
	5.1 Statistik 1 5	5.2 VWL 1 5	5.3 BWL 1 5	5.4 BWL 1 5	5.5 BWL 1 5	5.6 BWL 1 5	29
	4.1 Statistik 1 5	4.2 VWL 1 5	4.3 BWL 1 5	4.4 BWL 1 5	4.5 BWL 1 5	4.6 BWL 1 5	30
	3.1 Statistik 1 5	3.2 VWL 1 5	3.3 BWL 1 5	3.4 BWL 1 5	3.5 BWL 1 5	3.6 BWL 1 5	30
	2.1 Statistik 1 5	2.2 VWL 1 5	2.3 BWL 1 5	2.4 BWL 1 5	2.5 BWL 1 5	2.6 BWL 1 5	30
	1.1 Statistik 1 5	1.2 VWL 1 5	1.3 BWL 1 5	1.4 BWL 1 5	1.5 BWL 1 5	1.6 BWL 1 5	30
	6.1 Statistik 1 5	6.2 VWL 1 5	6.3 BWL 1 5	6.4 BWL 1 5	6.5 BWL 1 5	6.6 BWL 1 5	30
	6.1 Statistik 1 5	6.2 VWL 1 5	6.3 BWL 1 5	6.4 BWL 1 5	6.5 BWL 1 5	6.6 BWL 1 5	30

# Studienplan BWL Duisburg

Fachsemester	6.	E1 Bereich – TopSim V		VWL-Vertiefungsmodul I 5	BWL-Vertiefungsmodul IV 5	BWL-Vertiefungsmodul V 5	Bachelorarbeit 8	Übung zum wissenschaftl. Arbeiten 2	31	Credits
	5.	E3 Bereich 4		VWL-Vertiefungsmodul II 5	BWL-Vertiefungsmodul I 5	BWL-Vertiefungsmodul II 5	BWL-Vertiefungsmodul III 5	Personalmanagement 1 5	29	
	4.	Empirische Wirtschaftsforschung 2 5	E3 Bereich 2	E2 Bereich 2 3	Wirtschaftsrecht 1 5	Externe Rechnungslegung 2 5	Strategische Unternehmensführung 1 5	Betriebliche Entscheidungstheorie 2 5	30	
	3.	Statistik II 2 5	E3 Bereich 2	E2 Bereich 2 3	Grundlagen des Marketing 2 5	Internes Rechnungswesen 1 5	Mikroökonomik 1 5	Makroökonomik 2 5	30	
	2.	Statistik I 2 5	Grundlagen des Personalmanagements 1 5	Operations Research und Software Skills 2 7	Grundlagen des Jahresabschlusses 1 5	Investition und Finanzierung 2 5	Einführung in die VWL V 3	30		
	1.	Mathematik für Ökonomen 2 6	Beschaffung und Produktion 2 5	Einführung in die betr. Steuerlehre 2 5	Planung und Organisation 2 5	Buchhaltung und Kostenrechnung 1 6	Einführung in die BWL V 3	30		
V Vortermín 1 1. Prüfungsblock 2 2. Prüfungsblock		Modulbereich Statistik/Ökonometrie	Modulbereich BWL-Grundlagen	Modulbereich BWL-Aufbaumodule	Modulbereich Vertiefung/BWL					
		Modul Grundlagen Wiwi	Modulbereich VWL-Grundlagen	Modul Abschlussarbeit	Modulbereich Vertiefung/VWL					

# Studienplan: Gymnasium/Gesamtschule Chemie

Modul	Credits pro Modul	Fachsemester	Lehrveranstaltungen (LV)	Credits pro LV	davon CP Inklusion	Pflicht (P)	Wahlpflicht (WP) *1)	Veranstaltungsart	Semesterwochenstunden (SWS)	Zulassungsvoraussetzungen	Prüfung	Anzahl der Prüfungen je Modul
Allgemeine Chemie	11	1	Allgemeine Chemie	6		x		V/Ü	6	keine	Klausur	1
		1	Praktikum Allgemeine Chemie	5		x		S/P	7	keine		
Anorganische Chemie	5	2	Anorganische Chemie I	5		x		V/Ü	3	keine	Klausur	1
Fachdidaktik I	8	2	Fachdidaktik I	4	1	x		V/Ü	4	keine	Klausur oder Kolloquium (Moduleilprüfung)	1
		2	Schulversuche	2		x		P	2	keine		
		3	Gefahrstoffe	2		x		V	2	keine	Klausur oder mündliche Prüfung (Moduleilprüfung)	
Physikalische Chemie	7	2	Physikalische Chemie	2		x		V	2	keine	keine	1
		3	Praktikum Physikalische Chemie	5		x		P/Ü	6	Klausur zur VO/ÜB (Studienleistung)	Protokolle zu Praktikumsversuchen	
Organische Chemie I	6	3	Organische Chemie I	6		x		V/Ü	5	keine	Klausur	1
Organische Chemie II	6	4	Praktikum Organische Chemie	6		x		S/P	9	AllgC, OC 1	Klausur oder Kolloquium	1
Makromolekulare Chemie*1a)	5	4	Makromolekulare Chemie	5			x	V/Ü	3	keine	Klausur	1
Wasserchemie*1a)		4	Wasserchemie	5			x	V/Ü	3	keine		
Fachdidaktik II	7	5	Fachdidaktik II	7	2	x		V/S/P	6	Modul Allgemeine Chemie Fachdid. 1	Hausarbeit	1

# Zeitleiste Frühstudium

# Zeitleiste Sommersemester 2020

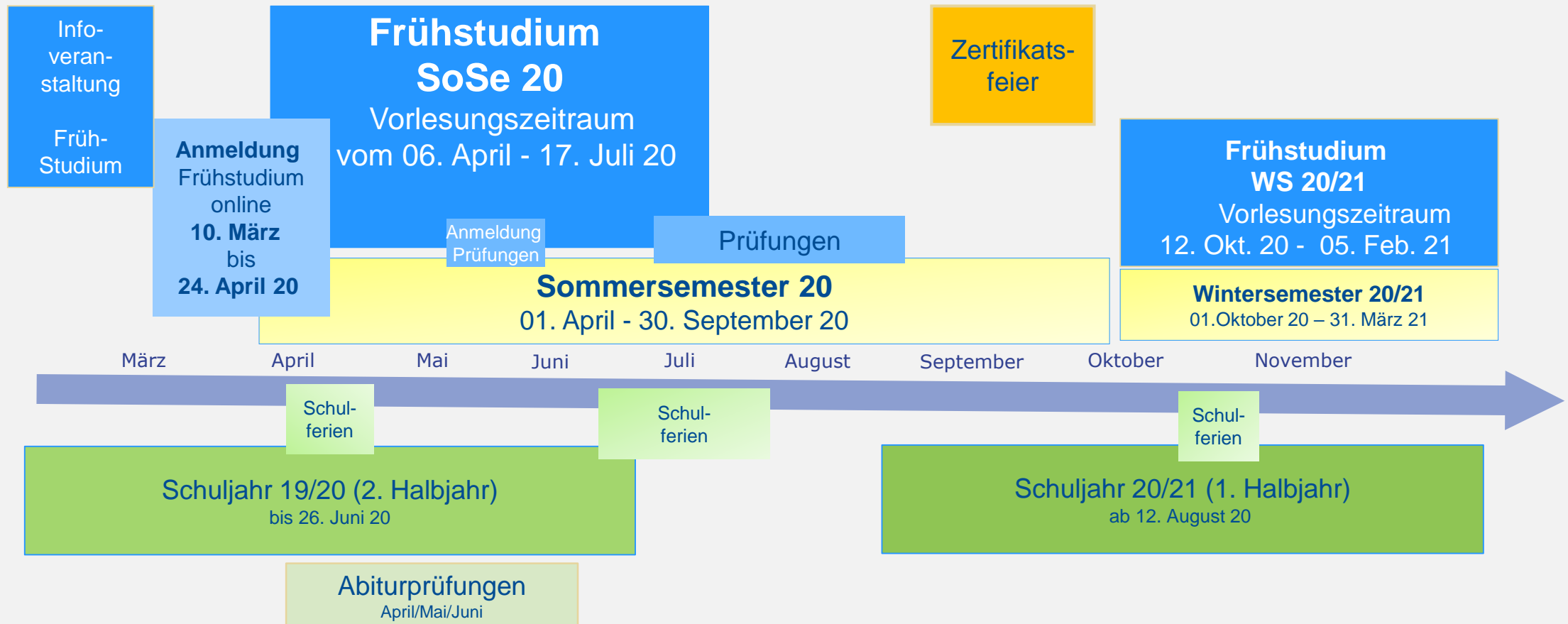

# Eure Fragen?

UNIVERSITÄT  
DUISBURG  
ESSEN

*Offen im Denken*

... schreibt uns eine Mail oder macht einen Termin aus...

[fruehstudium@uni-due.de](mailto:fruehstudium@uni-due.de)