

Universität Duisburg-Essen

Ergebnisse des Progress Test Medizin vom SoSe 2020

AG Progress Test Medizin
Charité - Universitätsmedizin Berlin

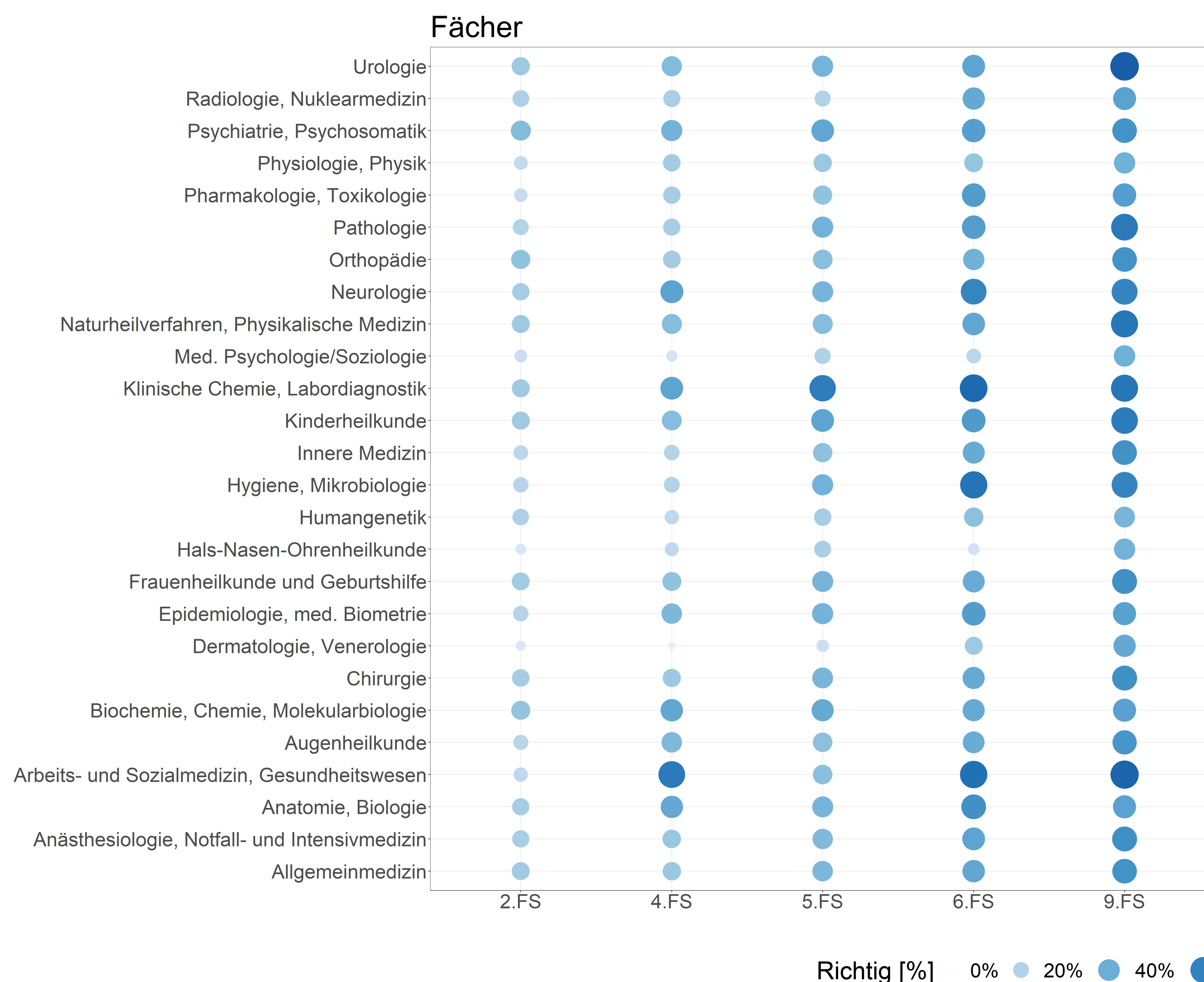

Die Leistung der eigenen Universität
Diese Grafiken zeigen den Wissensstand pro Fach und Organsystem in den unterschiedlichen Semestern im Sommersemester 2020.

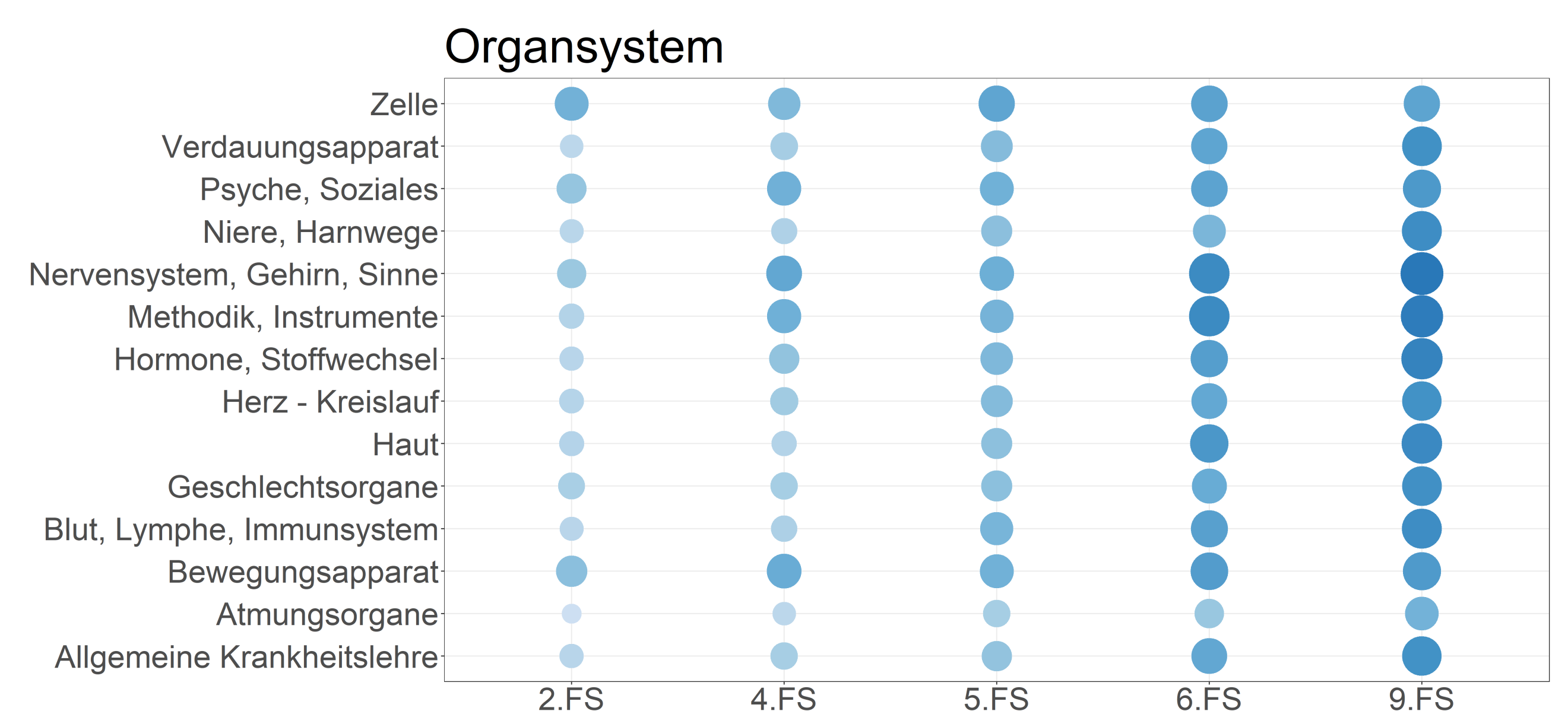

Die Leistung im Vergleich

Die Grafik rechts zeigt die Leistung pro Semester der eigenen Universität/Fakultät im Vergleich zu allen anderen teilnehmenden. Die Boxplots zeigen die Leistung in dem Progress Test des Sommersemesters 2020, die Diamanten stellen den jeweiligen 10-Jahres Median dar.

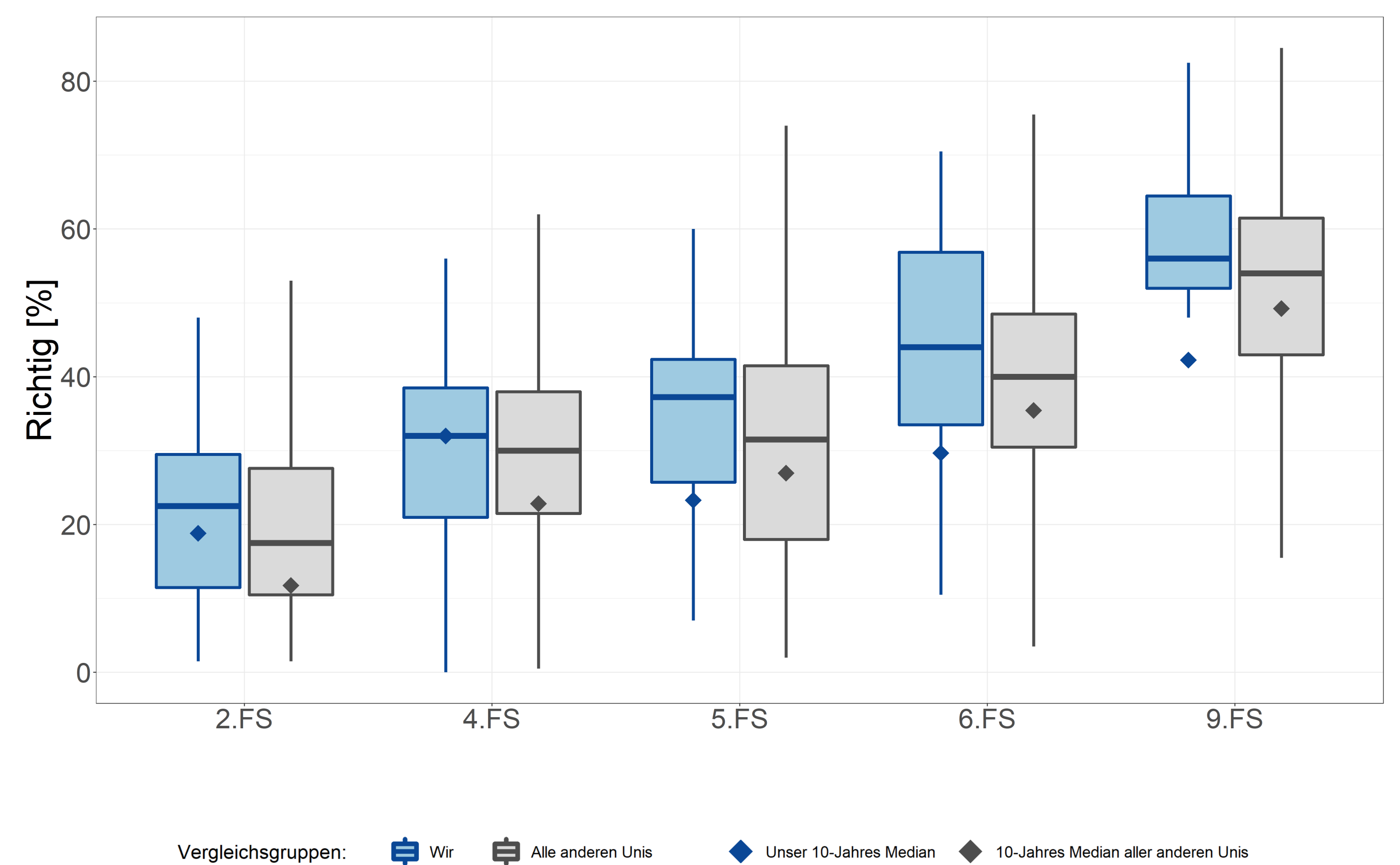

Entwicklung der Kohorten

Die Grafik rechts zeigt die Entwicklung der eigenen Kohorten. Zu sehen ist der Wissenszuwachs pro Semester.

- Jeweils **horizontal** ist die Entwicklung einer **Kohorte** abgebildet.
- **Vertikal** sind die Leistungen für die einzelnen **Fachsemester** dargestellt.
- **Diagonal** sind die Ergebnisse **eines Progress Tests** über die Semester erkennbar.

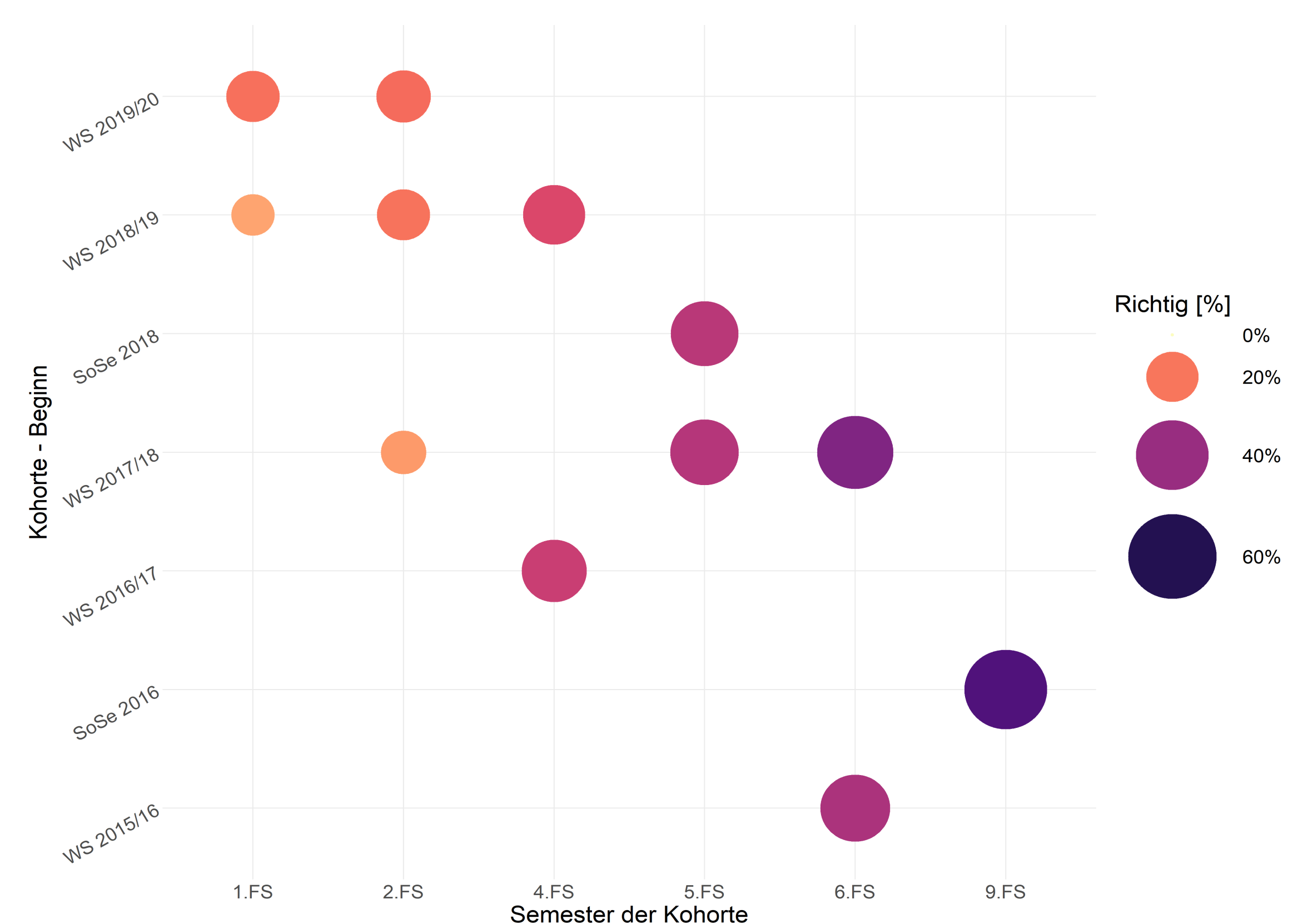

Universität Duisburg-Essen

Ergebnisse des Progress Test Medizin vom SoSe 2020

AG Progress Test Medizin
Charité - Universitätsmedizin Berlin

Leistungen pro Fach nach Semestern

Fach: Allgemeinmedizin

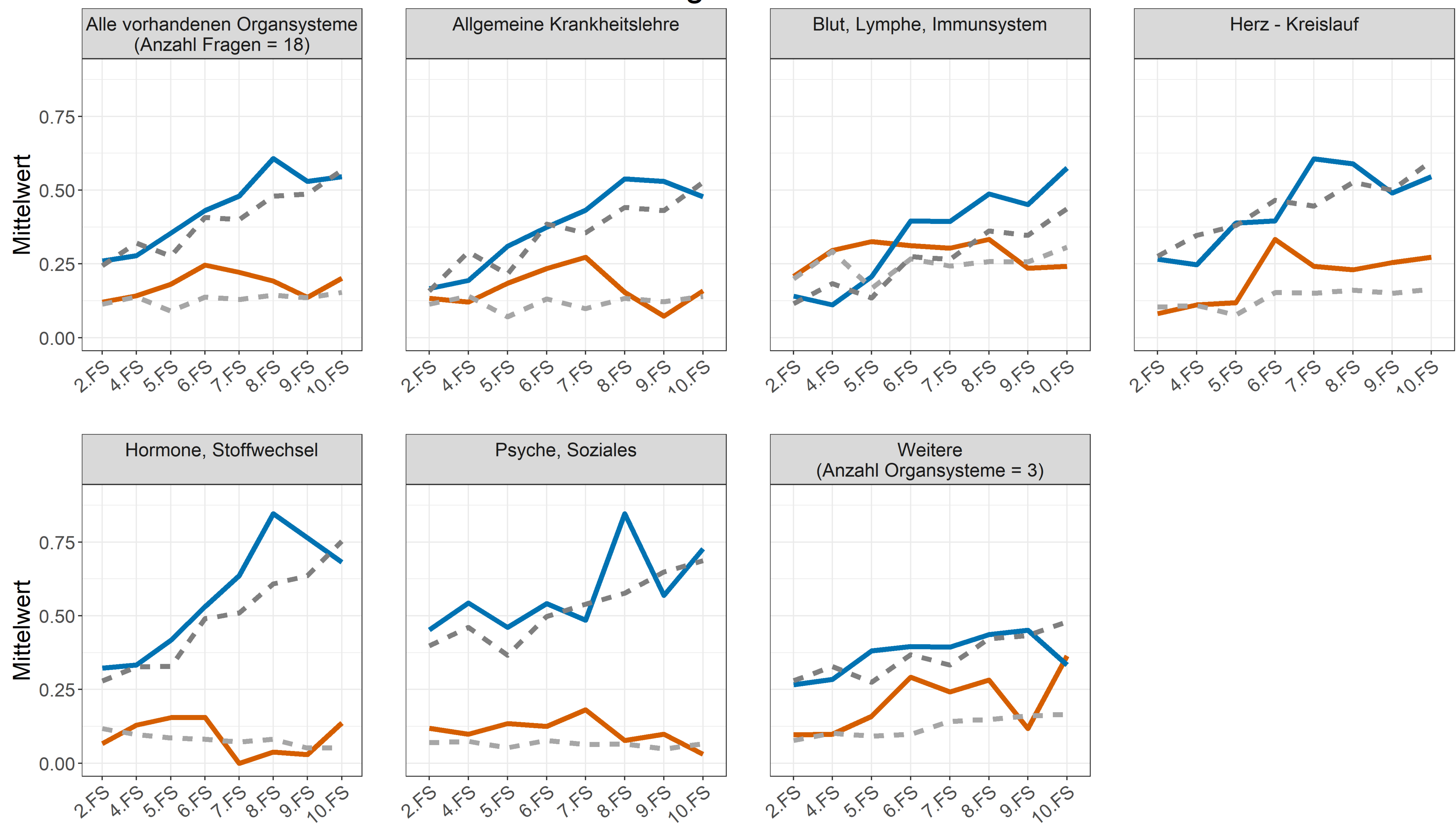

Fach: Anatomie, Biologie

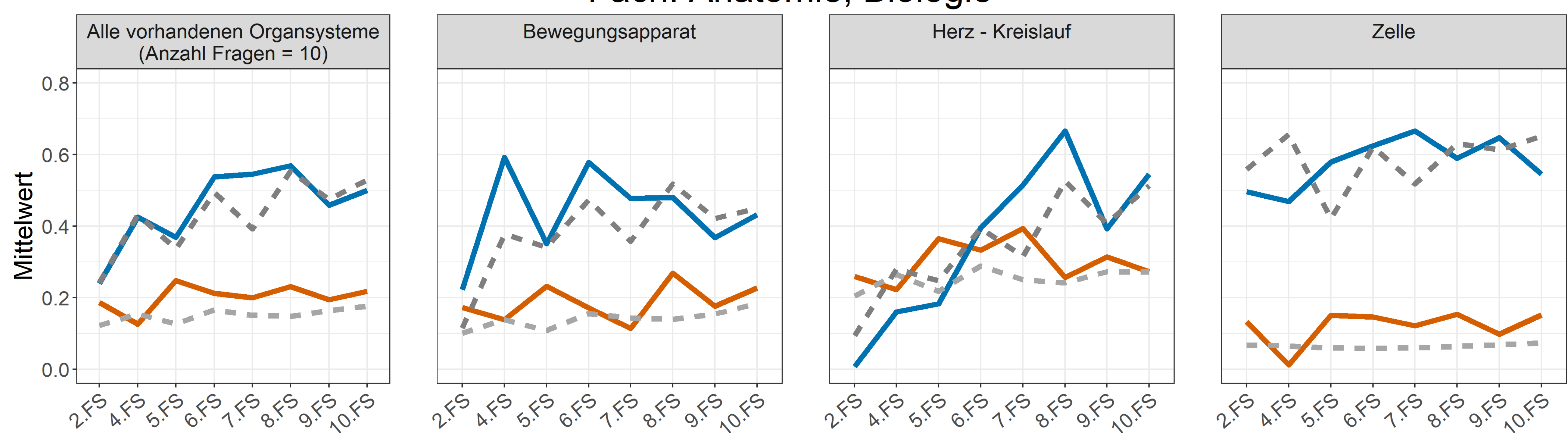

Organsysteme, die mit nur einer Frage in diesem Fach vertreten sind, wurden als "Weitere" zusammengefasst.

- Anteil der richtigen Antworten an unserer Uni
- Anteil der richtigen Antworten an den anderen Unis
- Anteil der falschen Antworten an unserer Uni
- Anteil der falschen Antworten an den anderen Unis

Hinweis: Bei den Übersichten werden nur Semester mit > 15 ernsthaften Testteilnahmen dargestellt, bei den Organ - und Fächerprofilen hingegen werden alle ernsthaften Teilnahmen berücksichtigt, unabhängig von der Anzahl pro Semester.

Universität Duisburg-Essen

Ergebnisse des Progress Test Medizin vom SoSe 2020

AG Progress Test Medizin
Charité - Universitätsmedizin Berlin

Fach: Anästhesiologie, Notfall- und Intensivmedizin

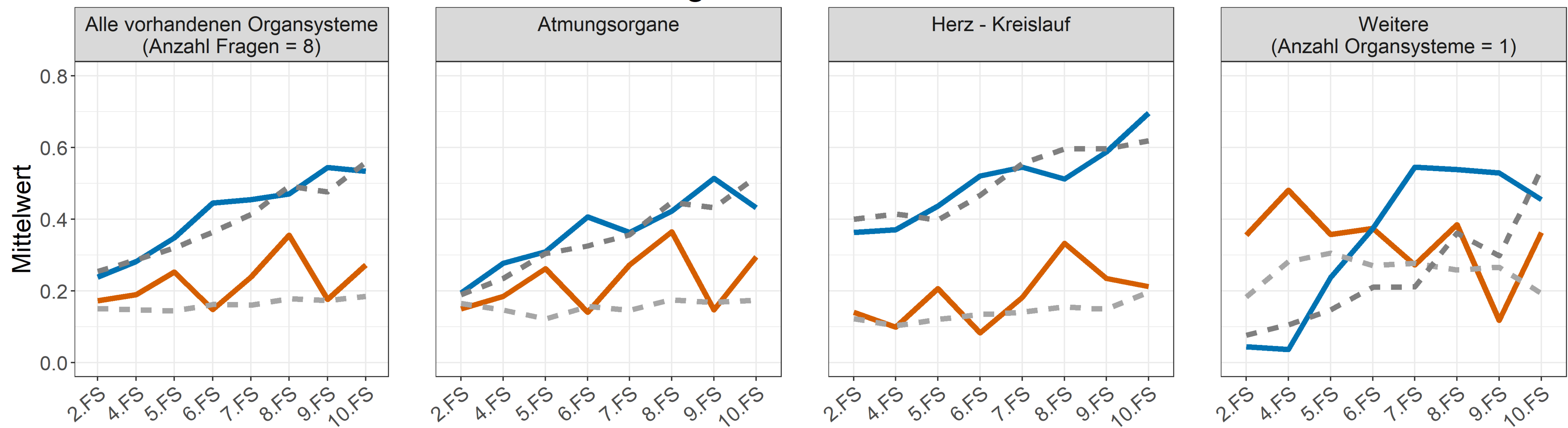

Fach: Arbeits- und Sozialmedizin, Gesundheitswesen

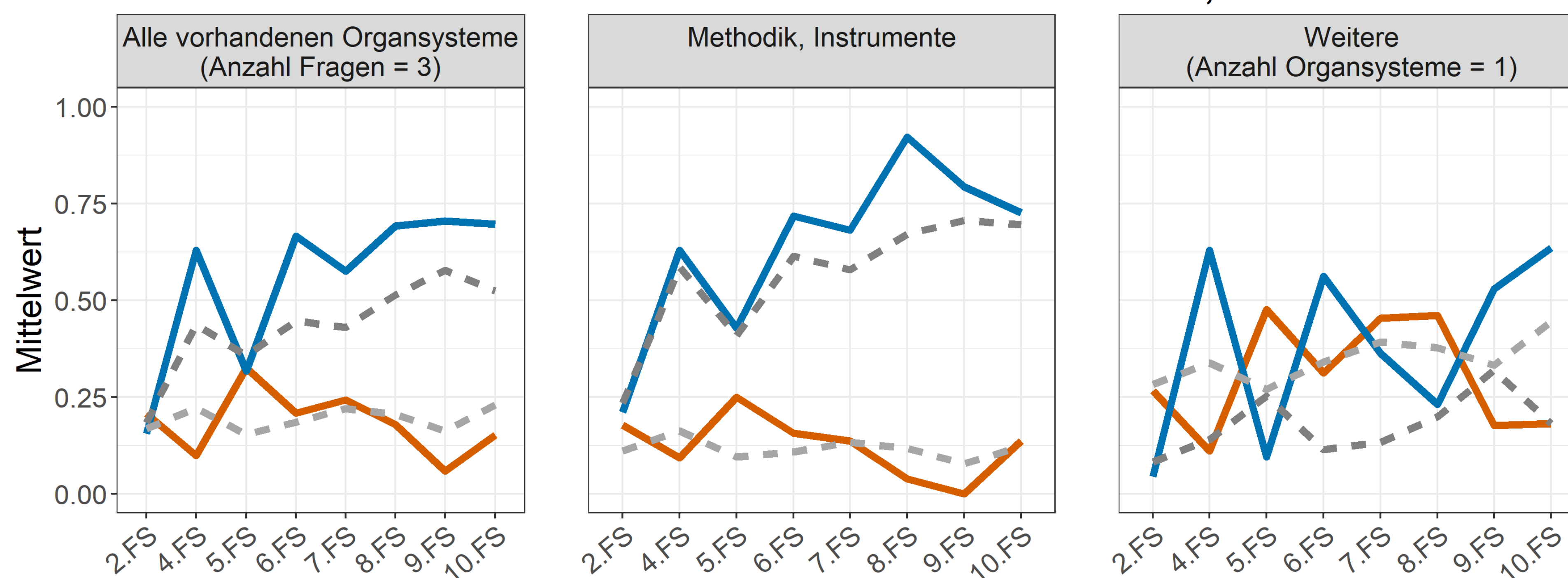

Fach: Augenheilkunde

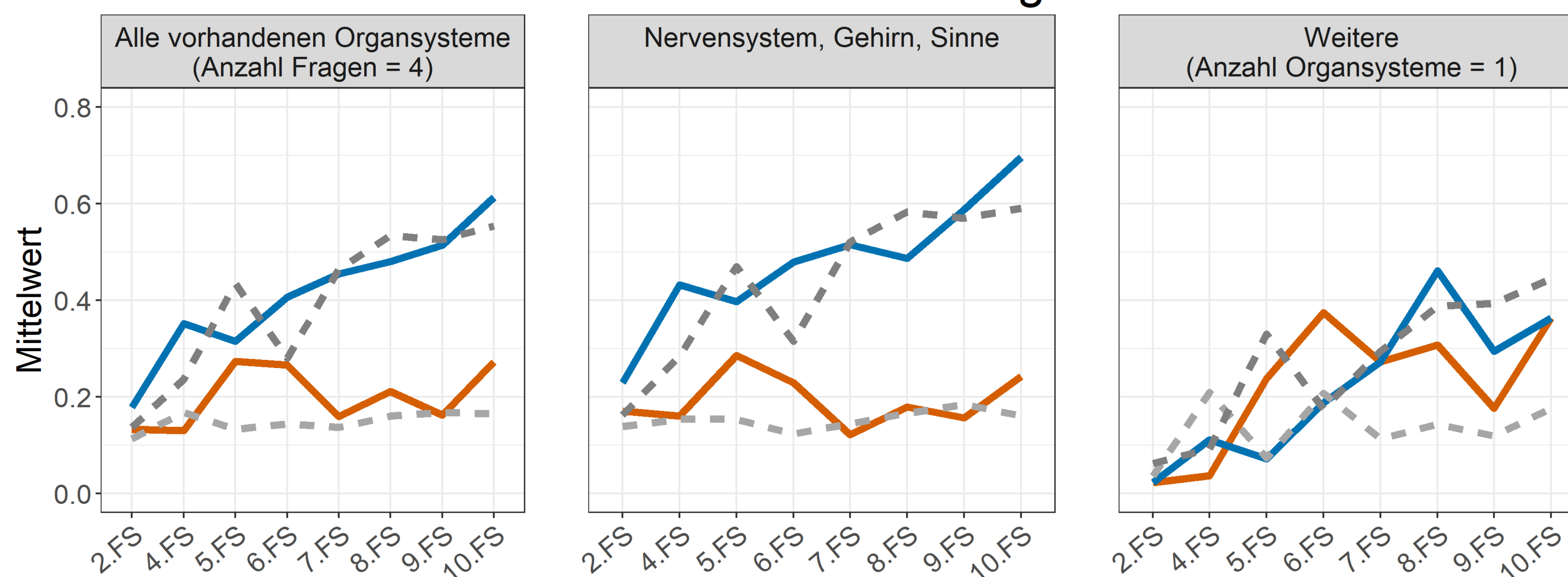

Fach: Biochemie, Chemie, Molekularbiologie

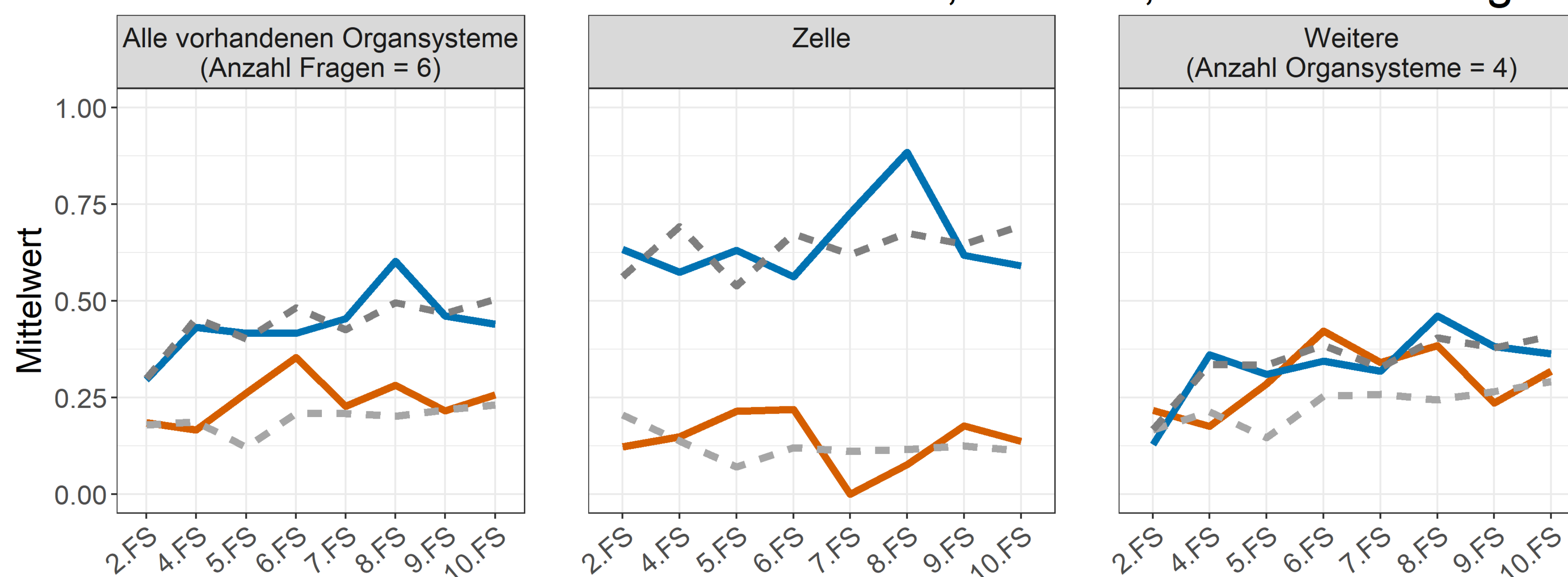

Universität Duisburg-Essen

Ergebnisse des Progress Test Medizin vom SoSe 2020

AG Progress Test Medizin
Charité - Universitätsmedizin Berlin

Fach: Chirurgie

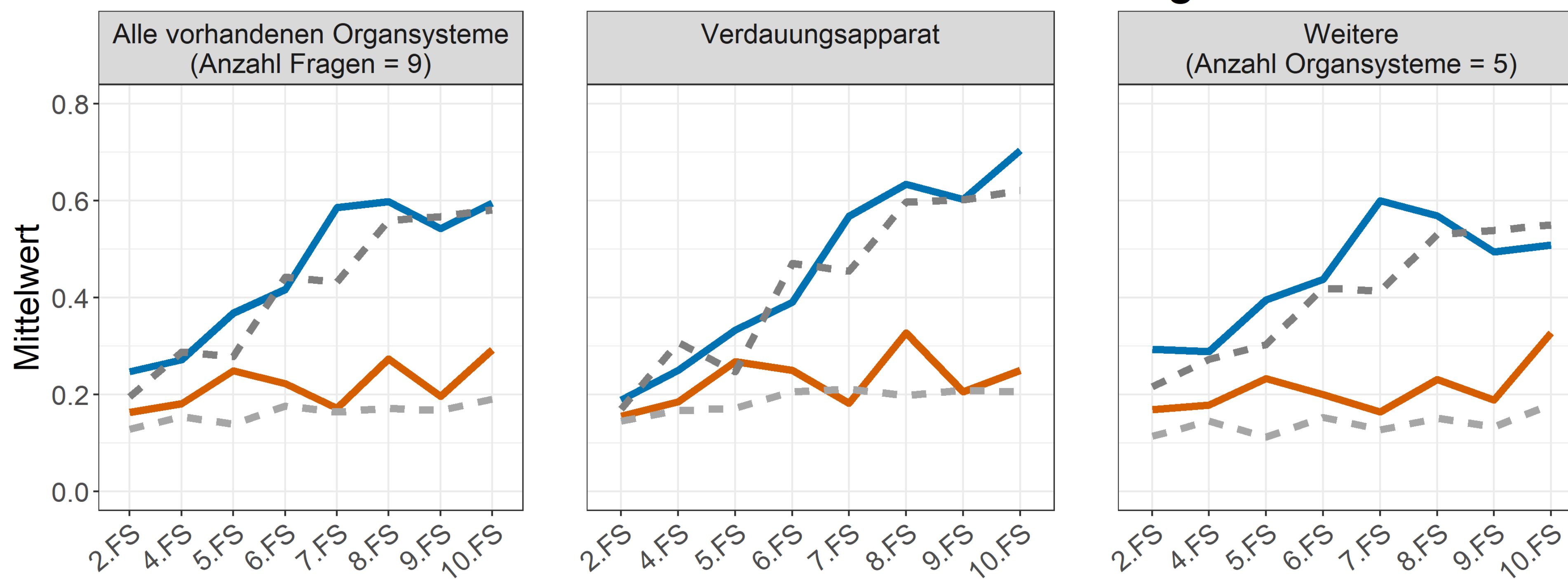

Fach: Dermatologie, Venerologie

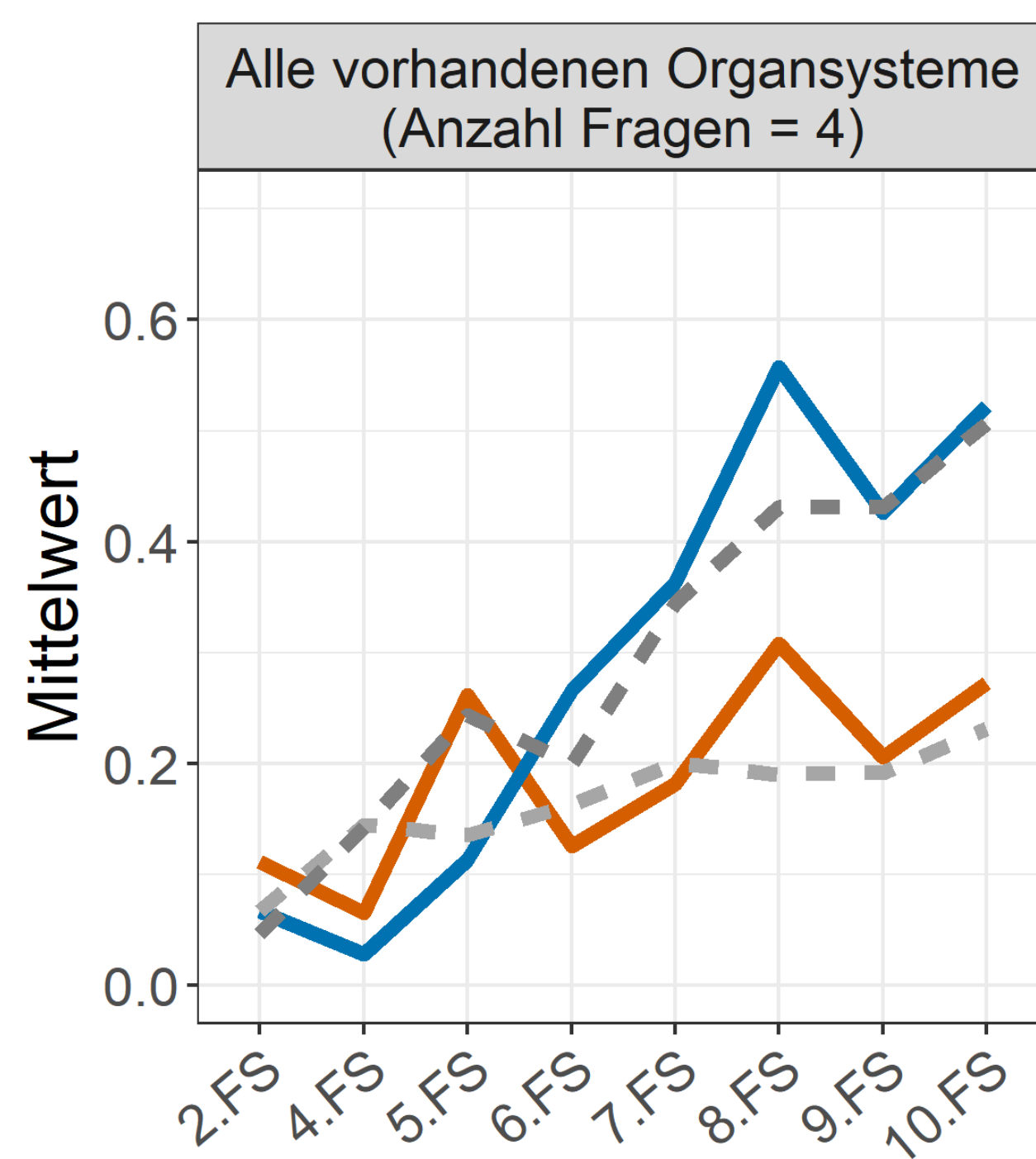

Fach: Epidemiologie, med. Biometrie

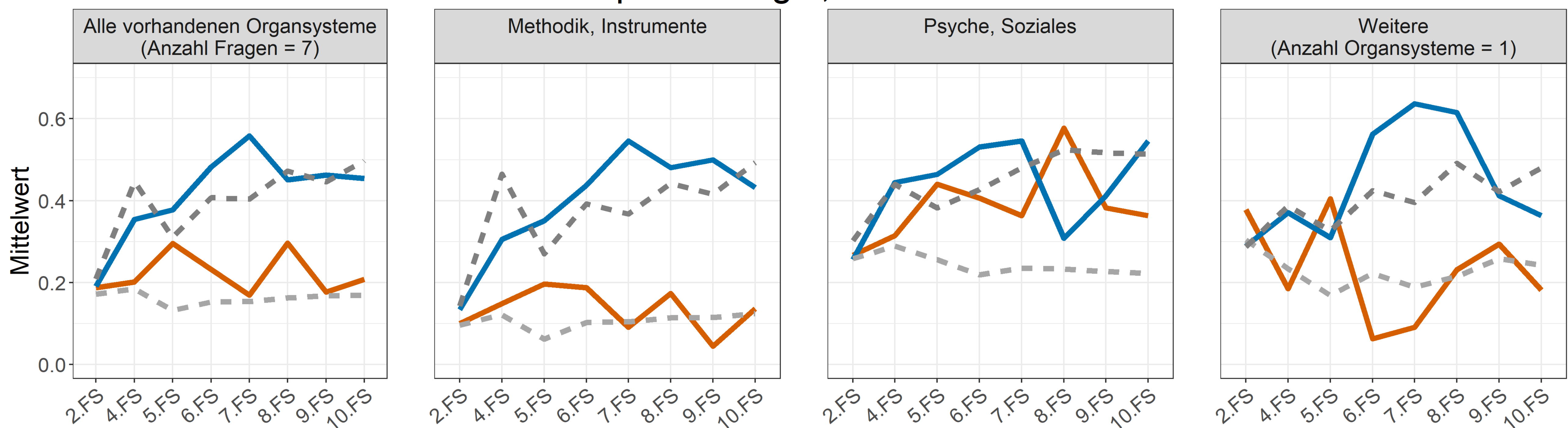

Universität Duisburg-Essen

Ergebnisse des Progress Test Medizin vom SoSe 2020

AG Progress Test Medizin
Charité - Universitätsmedizin Berlin

Fach: Humangenetik



Fach: Frauenheilkunde und Geburtshilfe

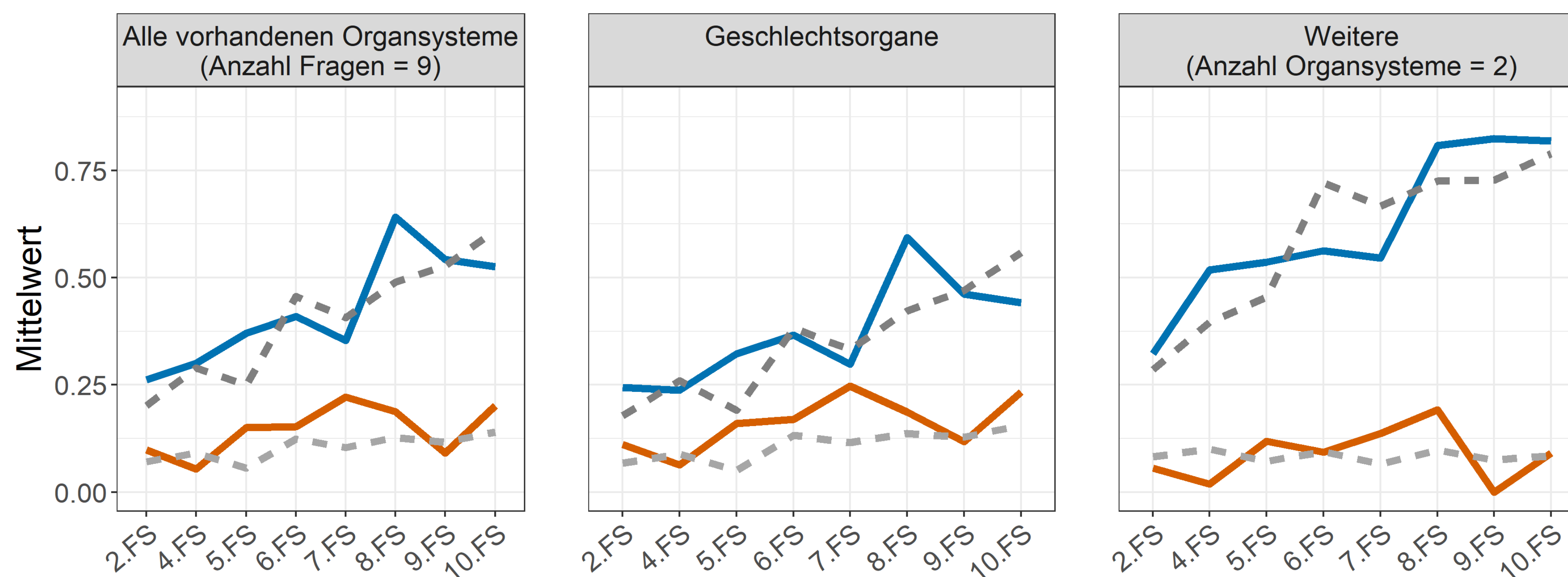

Fach: Hals-Nasen-Ohrenheilkunde

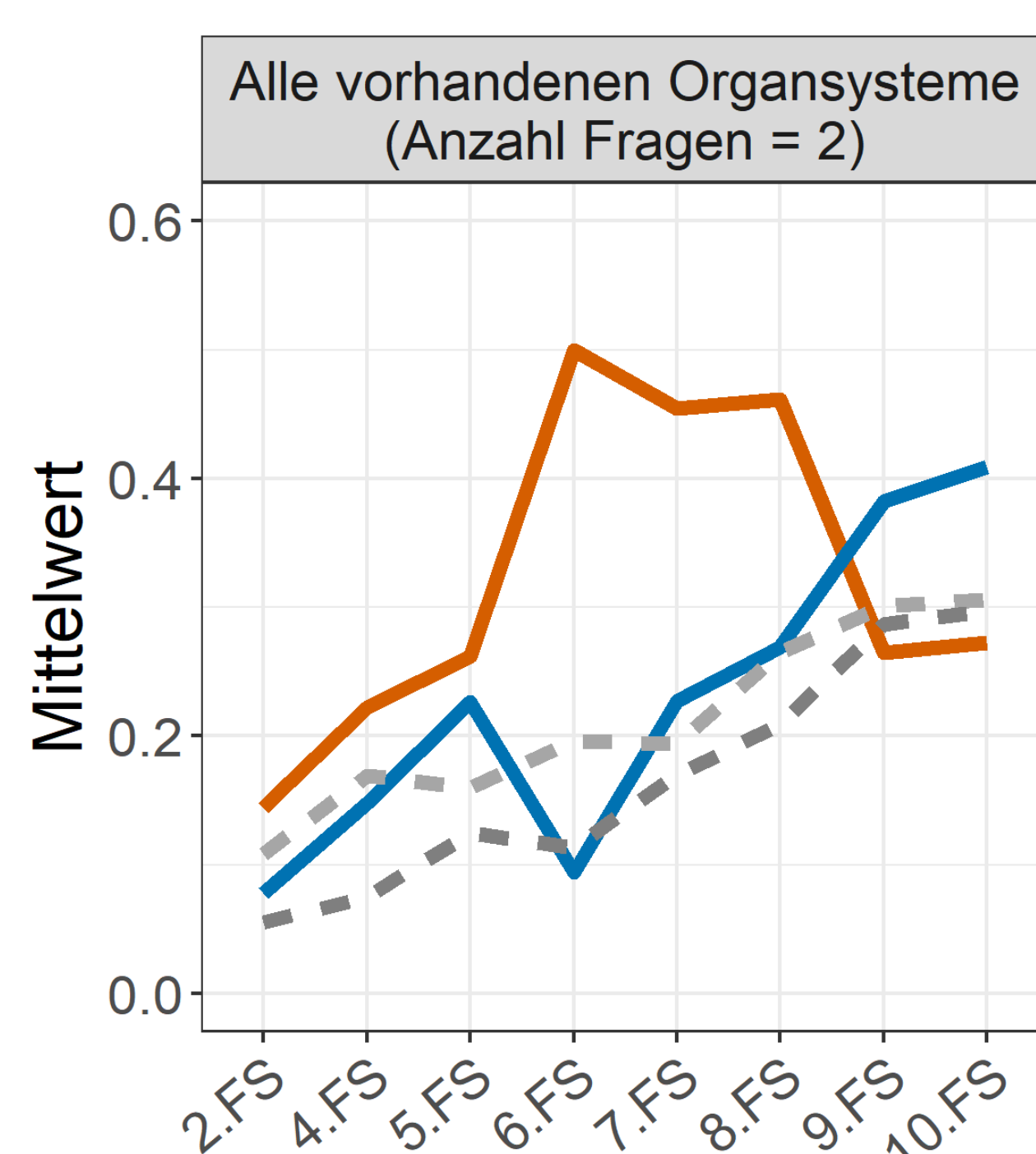

Universität Duisburg-Essen

Ergebnisse des Progress Test Medizin vom SoSe 2020

AG Progress Test Medizin
Charité - Universitätsmedizin Berlin

Fach: Hygiene, Mikrobiologie



Fach: Innere Medizin

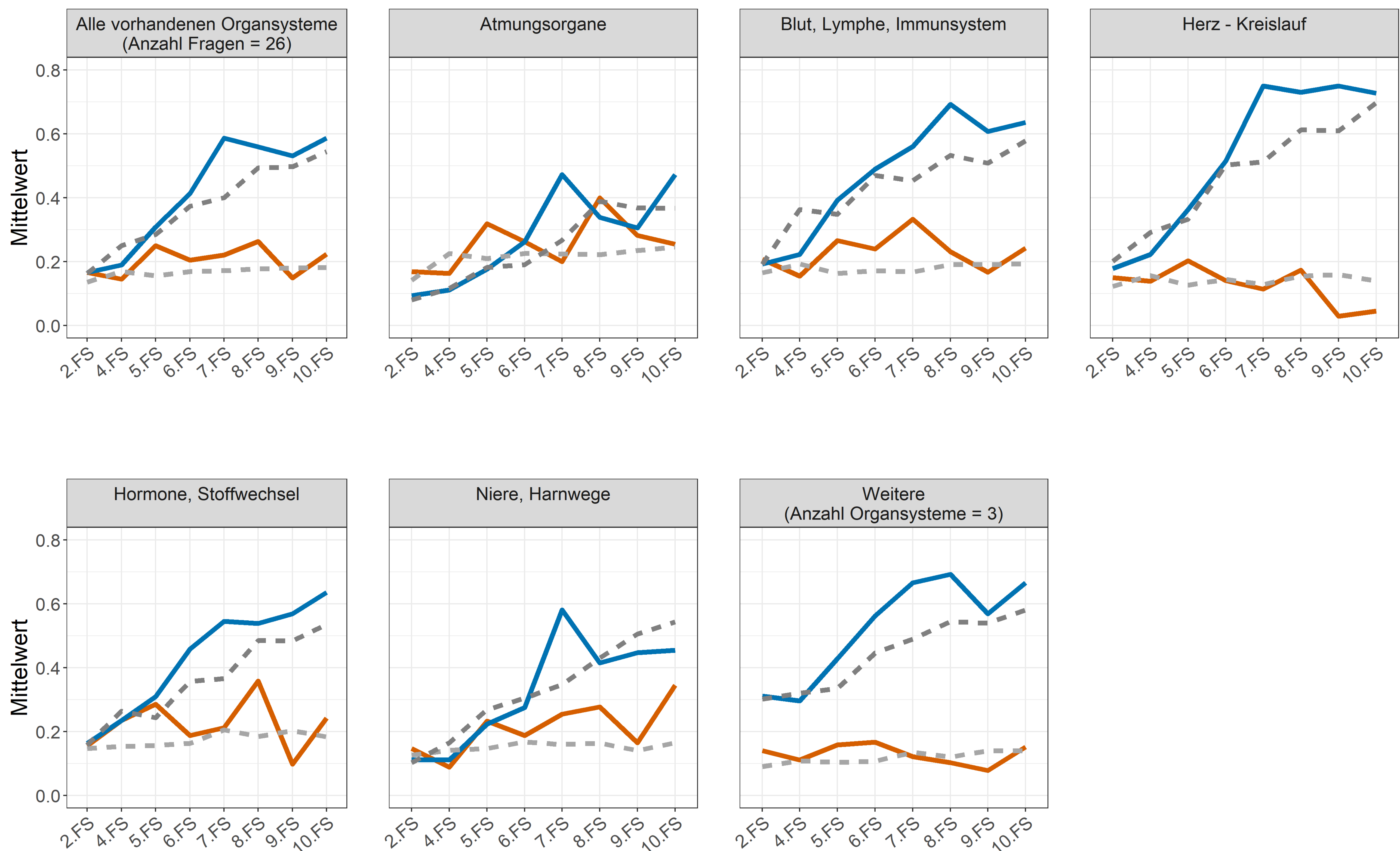

Universität Duisburg-Essen

Ergebnisse des Progress Test Medizin vom SoSe 2020

AG Progress Test Medizin
Charité - Universitätsmedizin Berlin

Fach: Klinische Chemie, Labordiagnostik

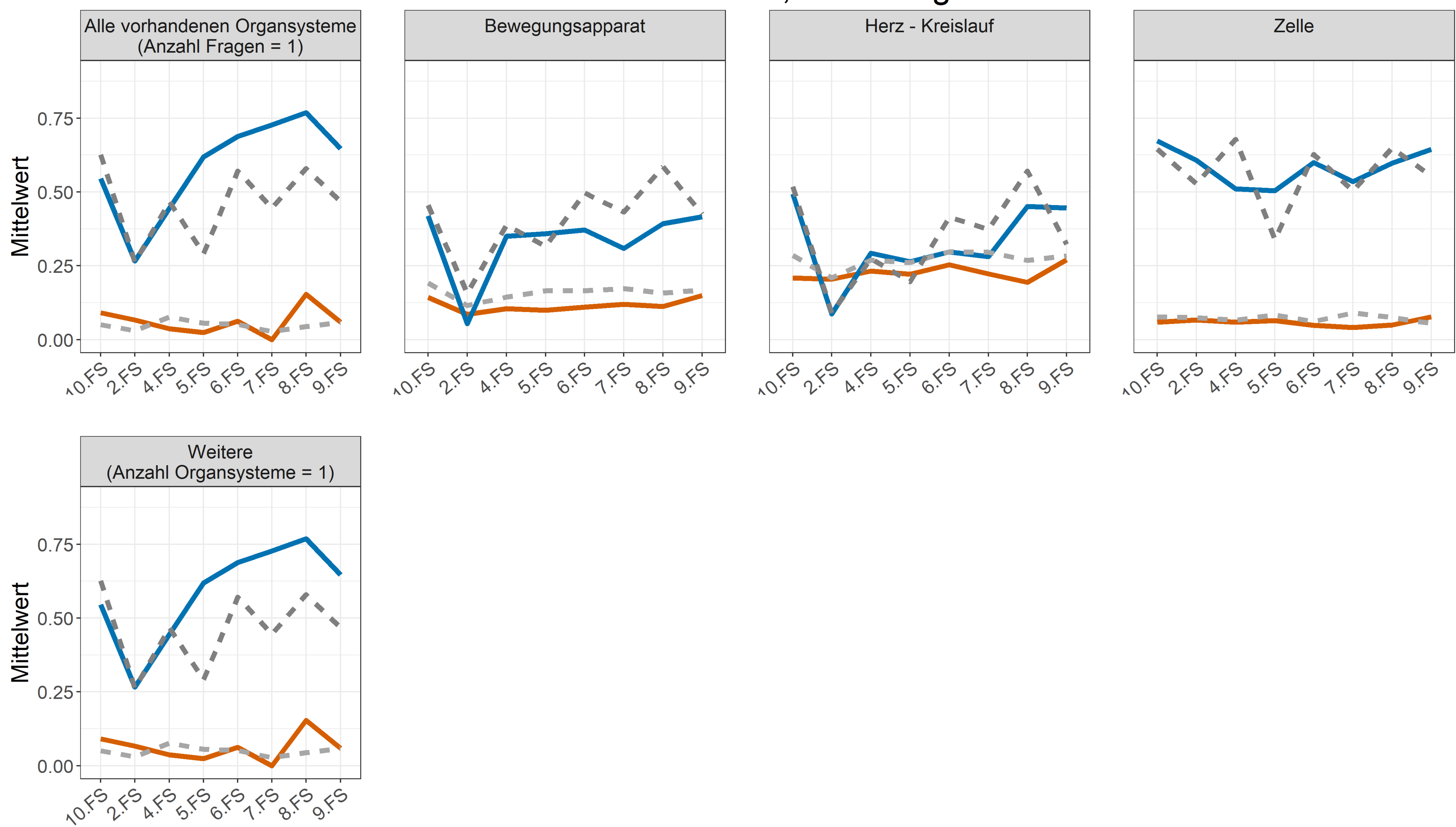

Fach: Kinderheilkunde



Universität Duisburg-Essen

Ergebnisse des Progress Test Medizin vom SoSe 2020

AG Progress Test Medizin
Charité - Universitätsmedizin Berlin

Fach: Med. Psychologie/Soziologie

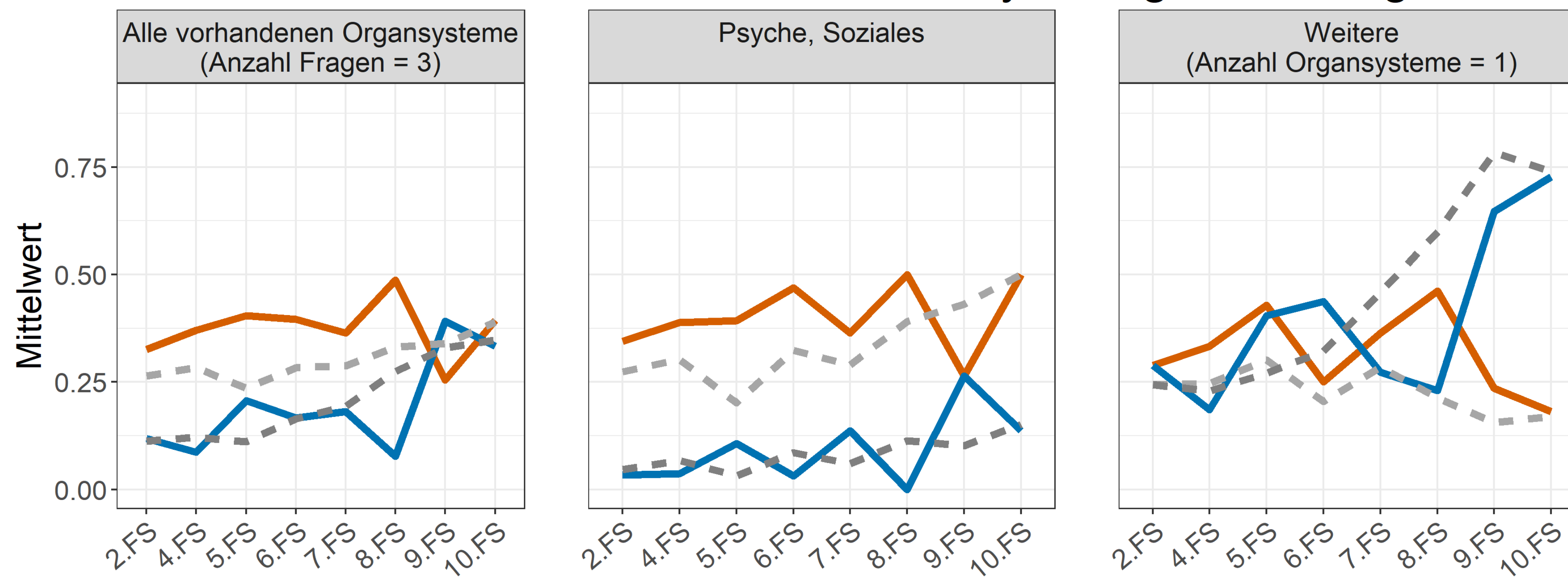

Fach: Neurologie

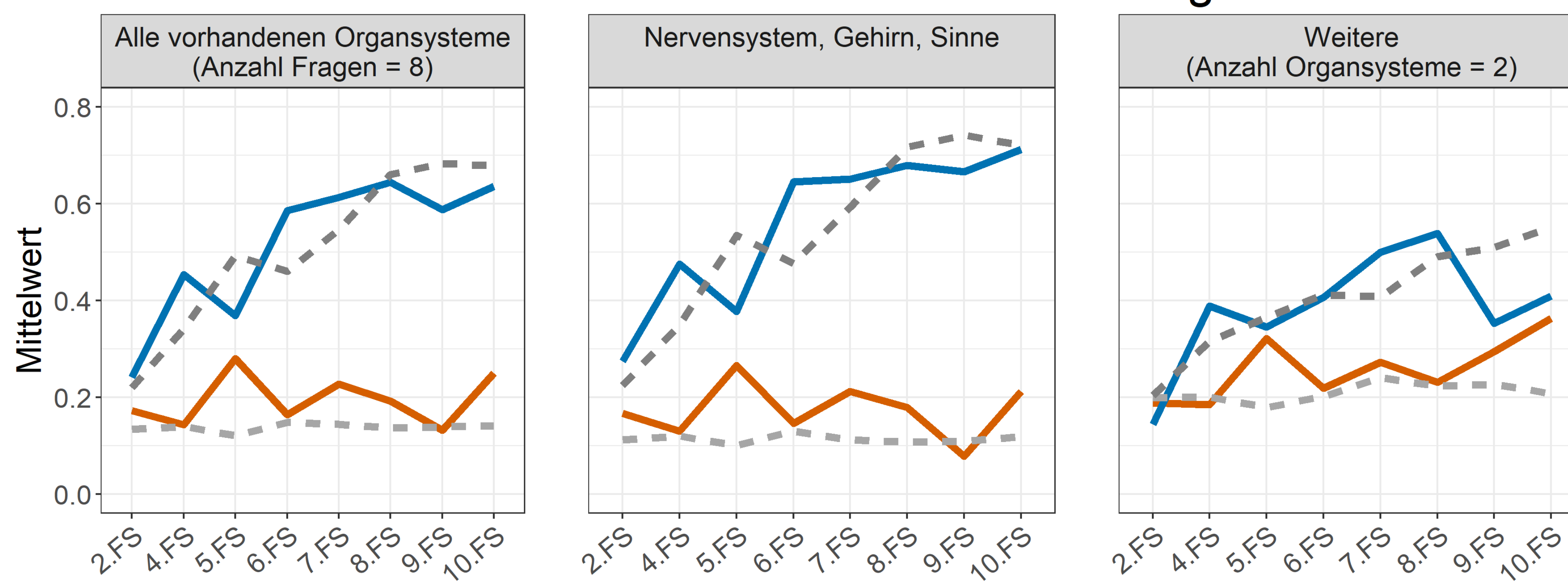

Fach: Naturheilverfahren, Physikalische Medizin



Universität Duisburg-Essen

Ergebnisse des Progress Test Medizin vom SoSe 2020

AG Progress Test Medizin
Charité - Universitätsmedizin Berlin

Fach: Orthopädie

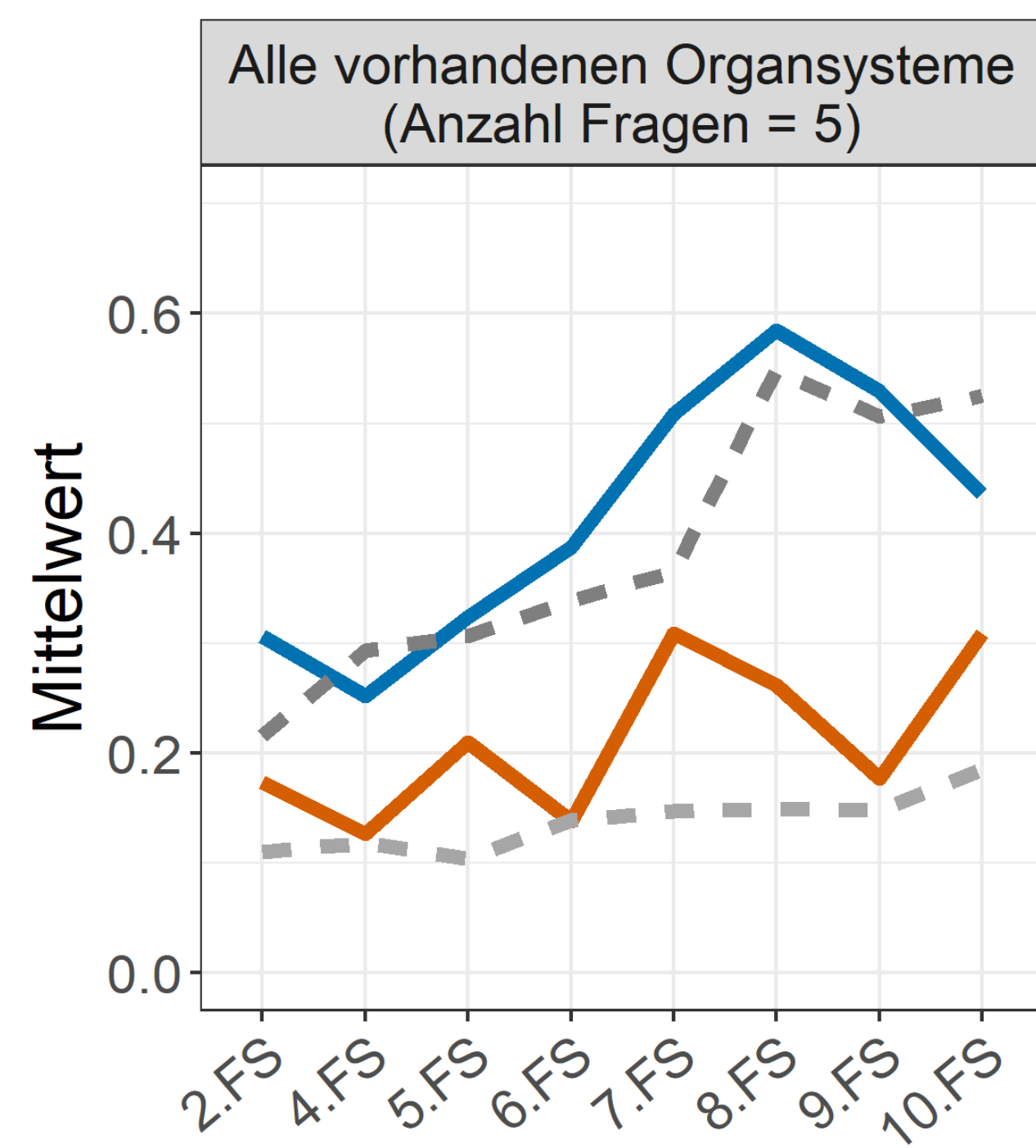

Fach: Pathologie

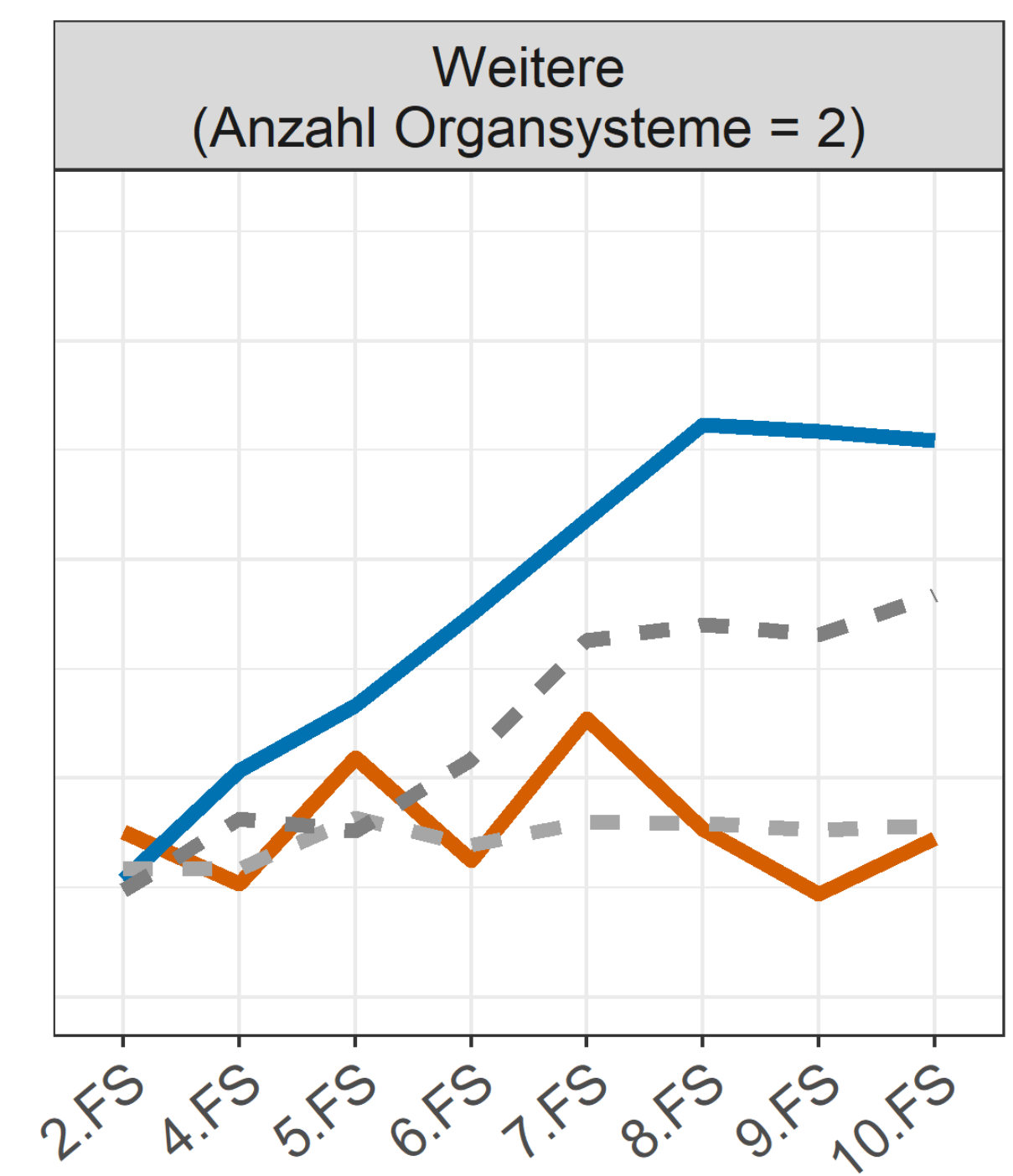
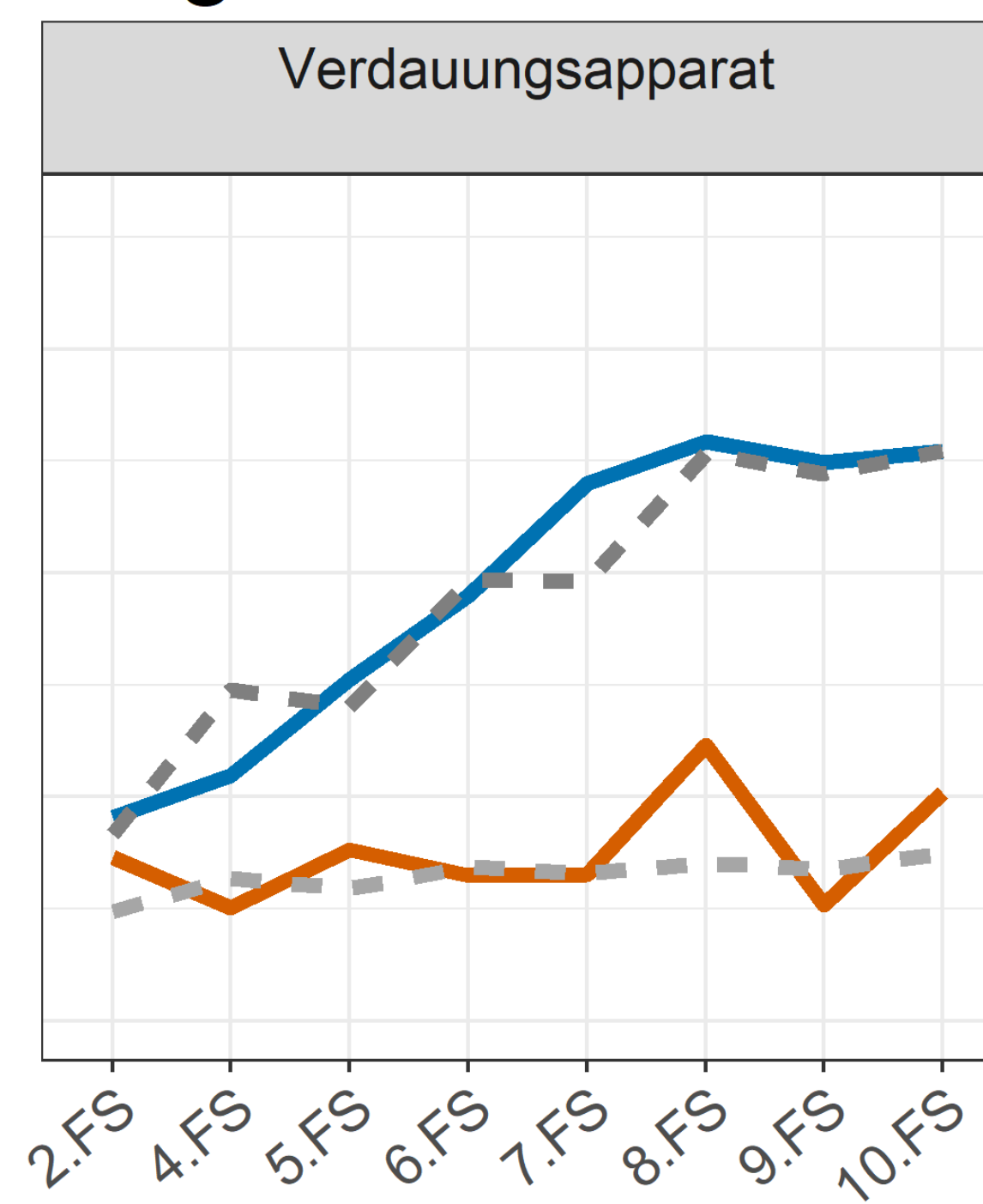
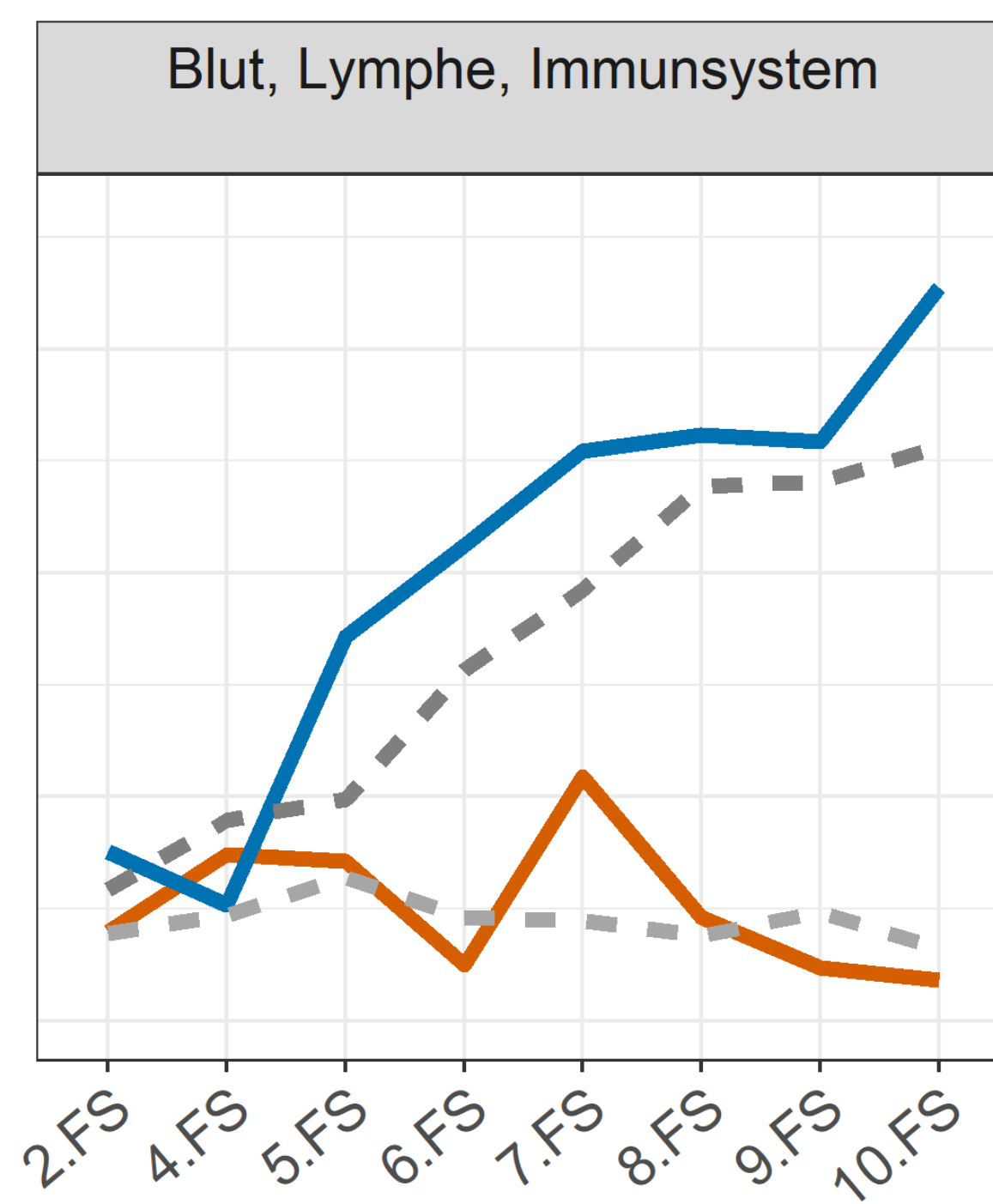
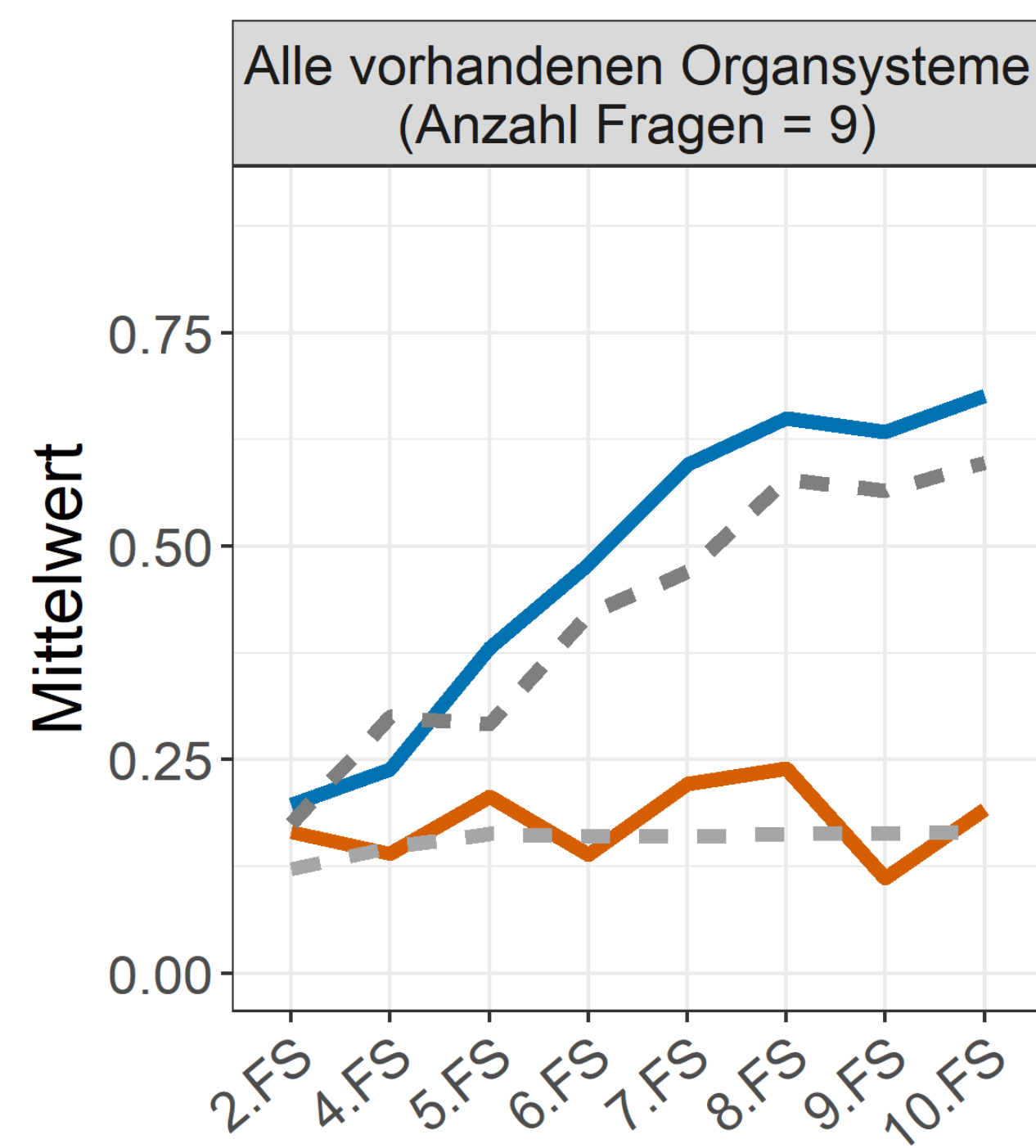

Fach: Pharmakologie, Toxikologie

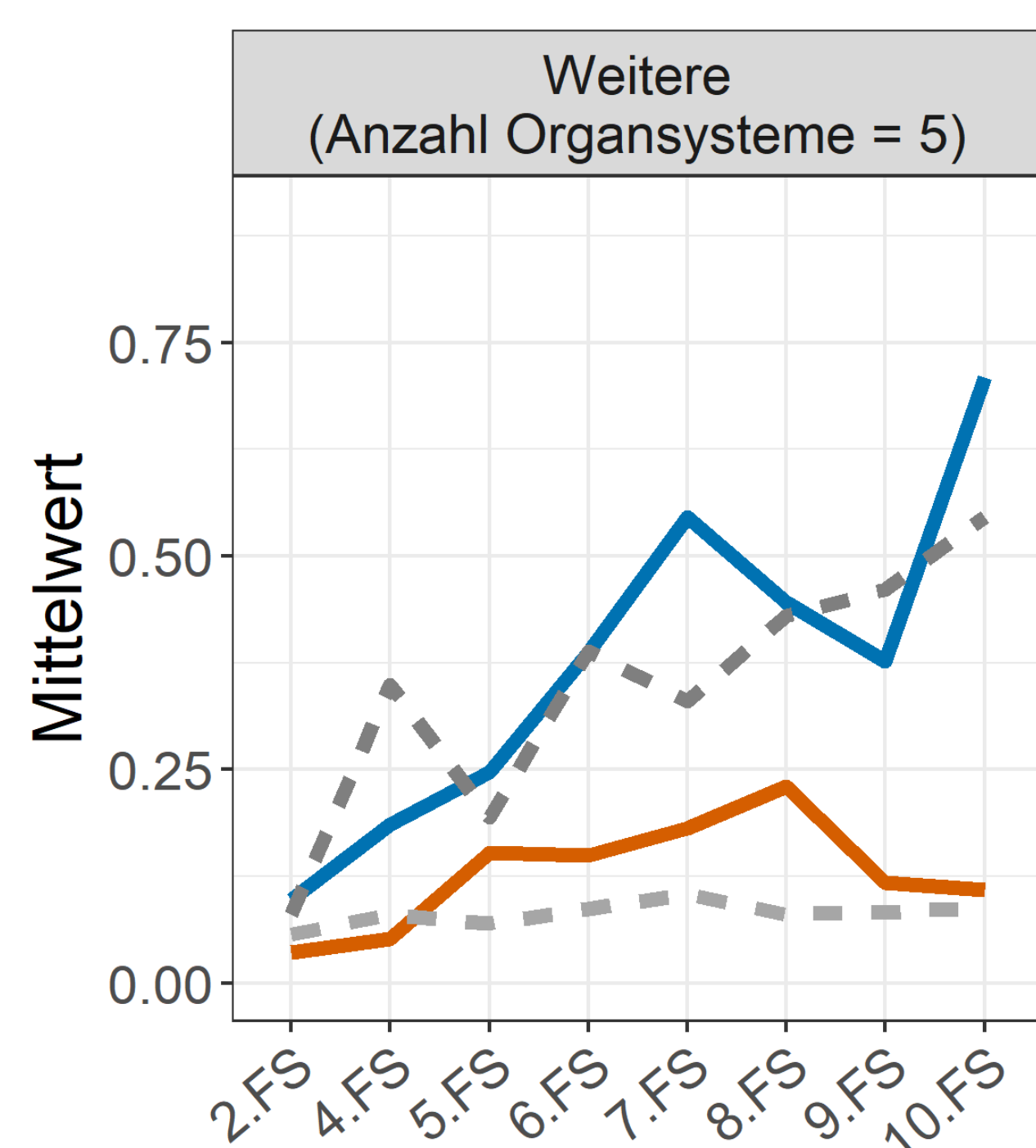
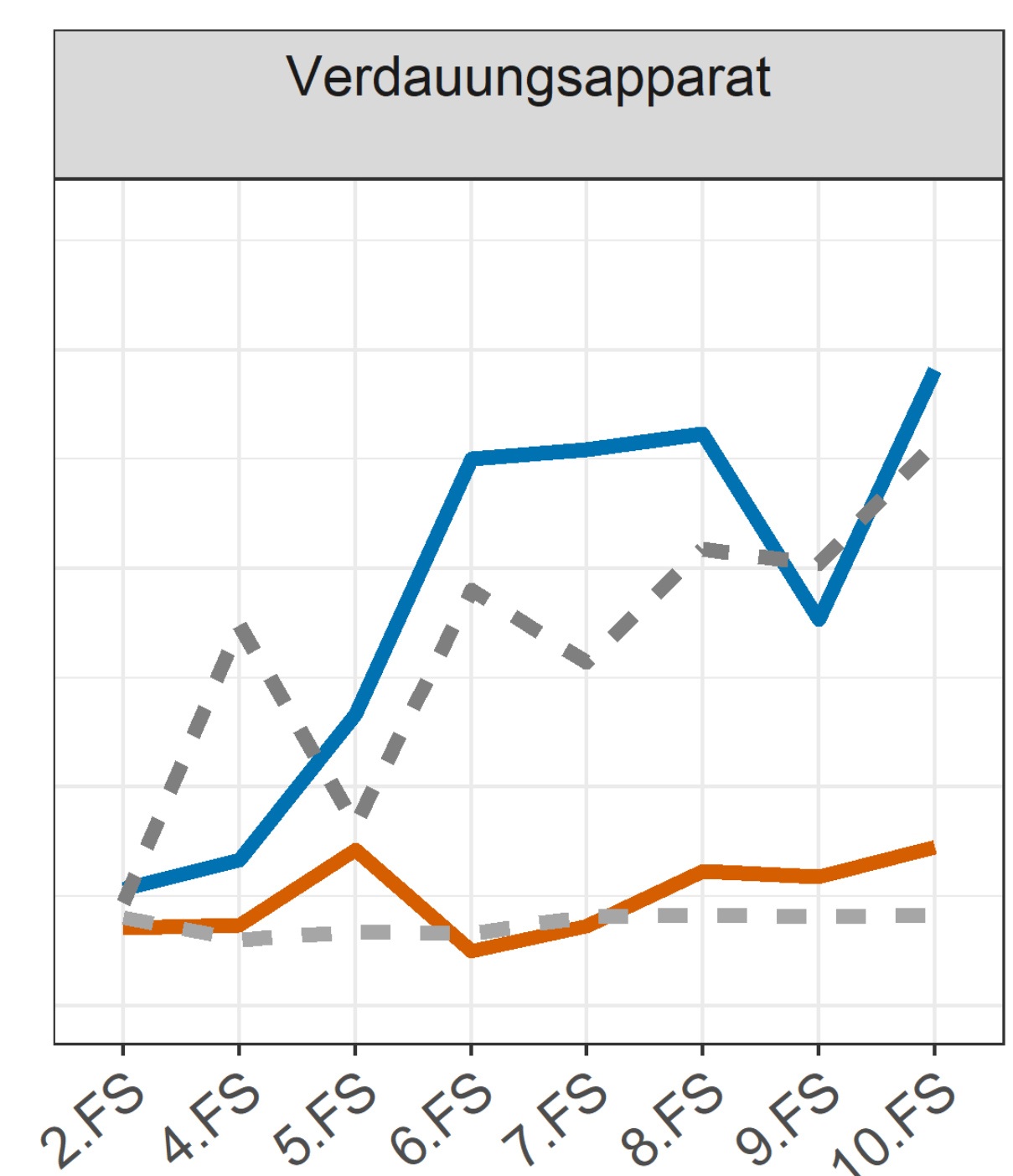
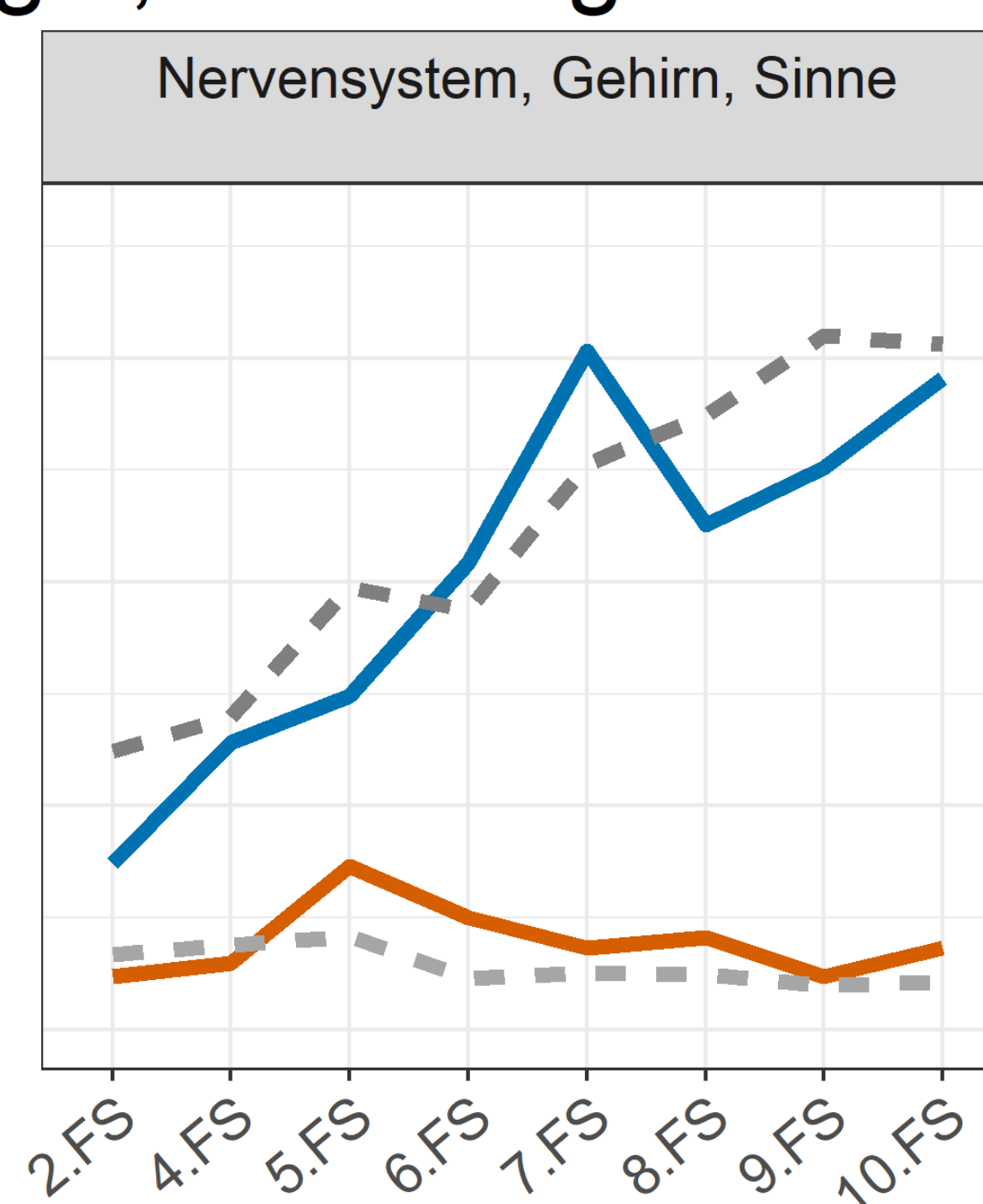
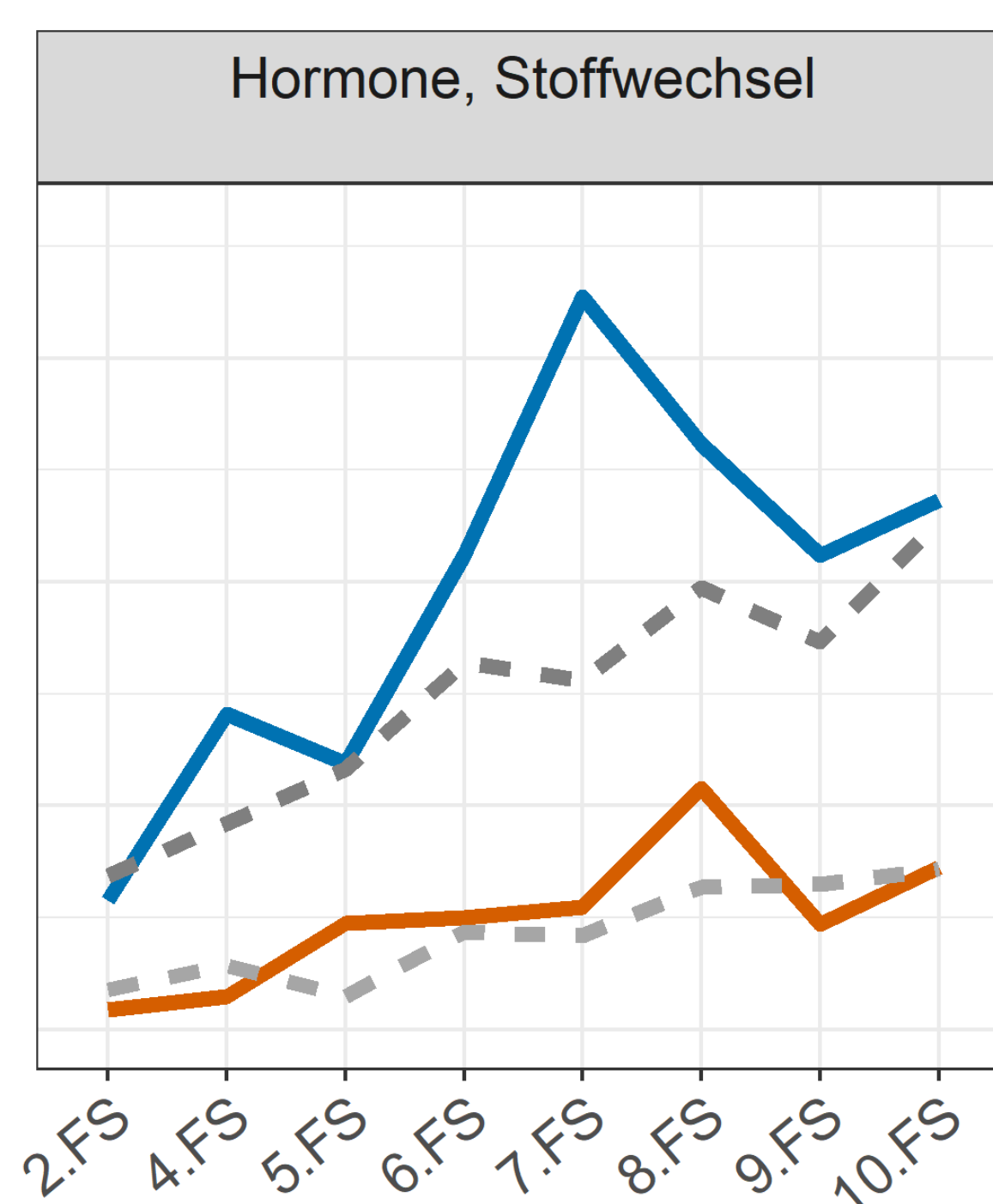
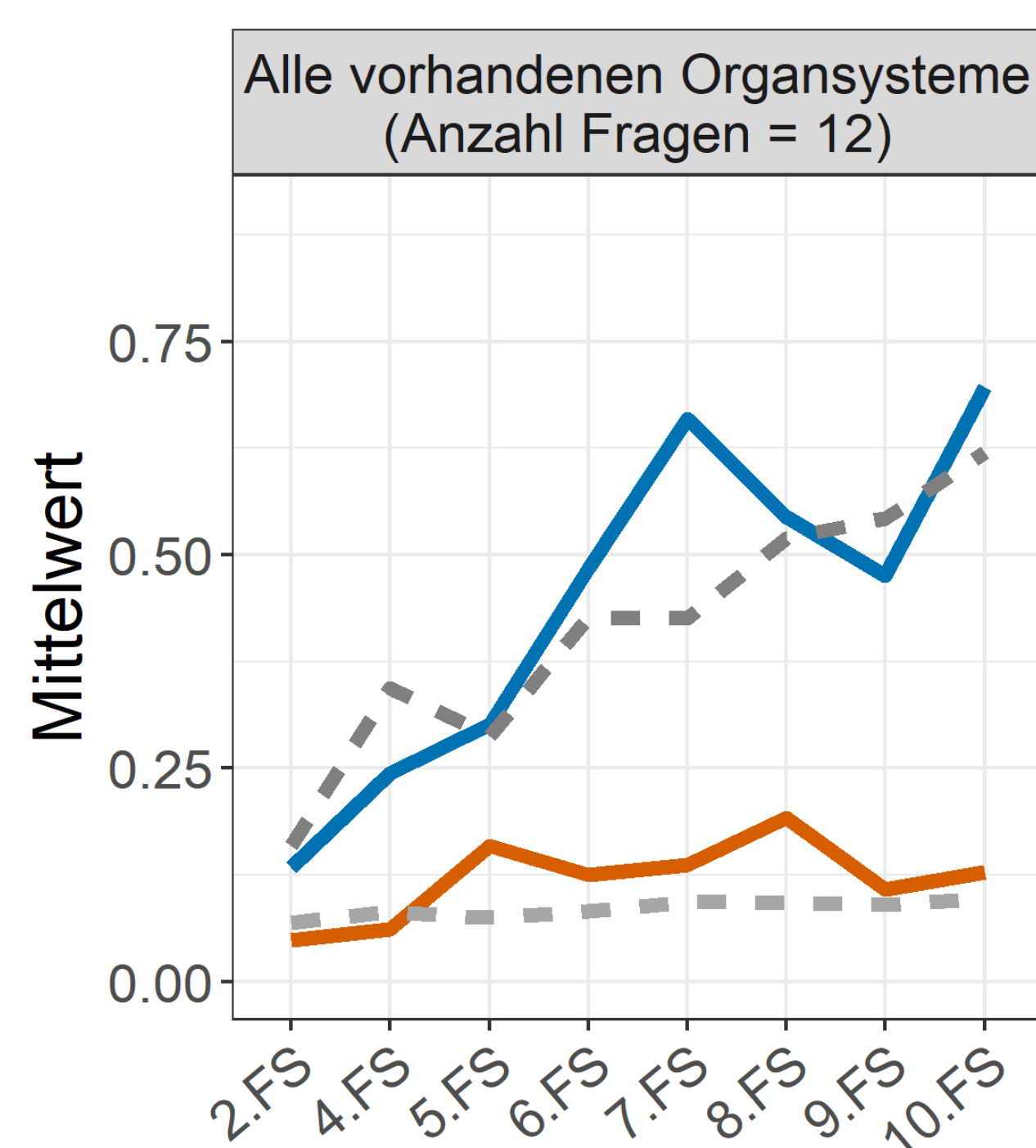

Universität Duisburg-Essen

Ergebnisse des Progress Test Medizin vom SoSe 2020

AG Progress Test Medizin
Charité - Universitätsmedizin Berlin

Fach: Physiologie, Physik

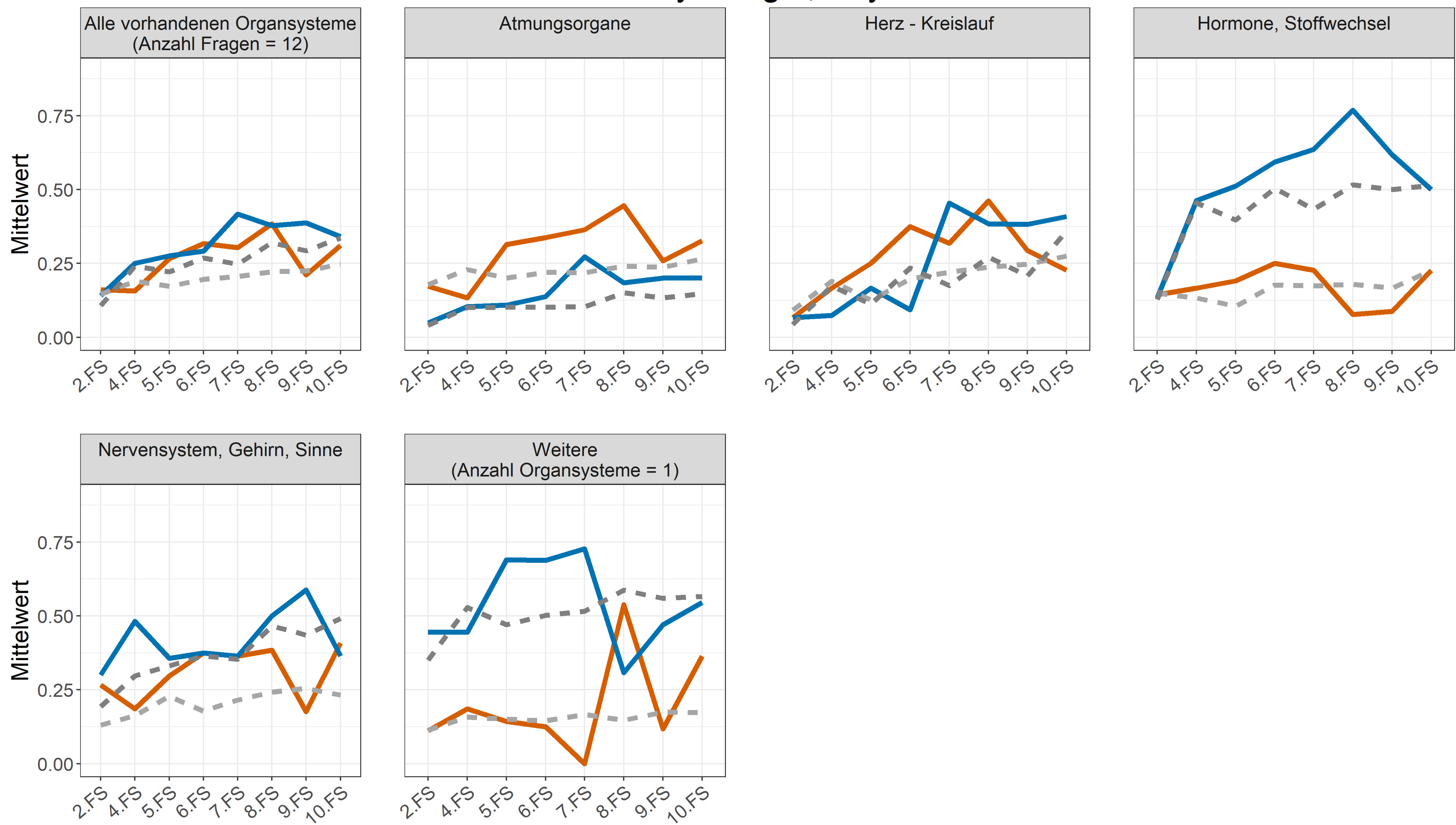

Fach: Psychiatrie, Psychosomatik

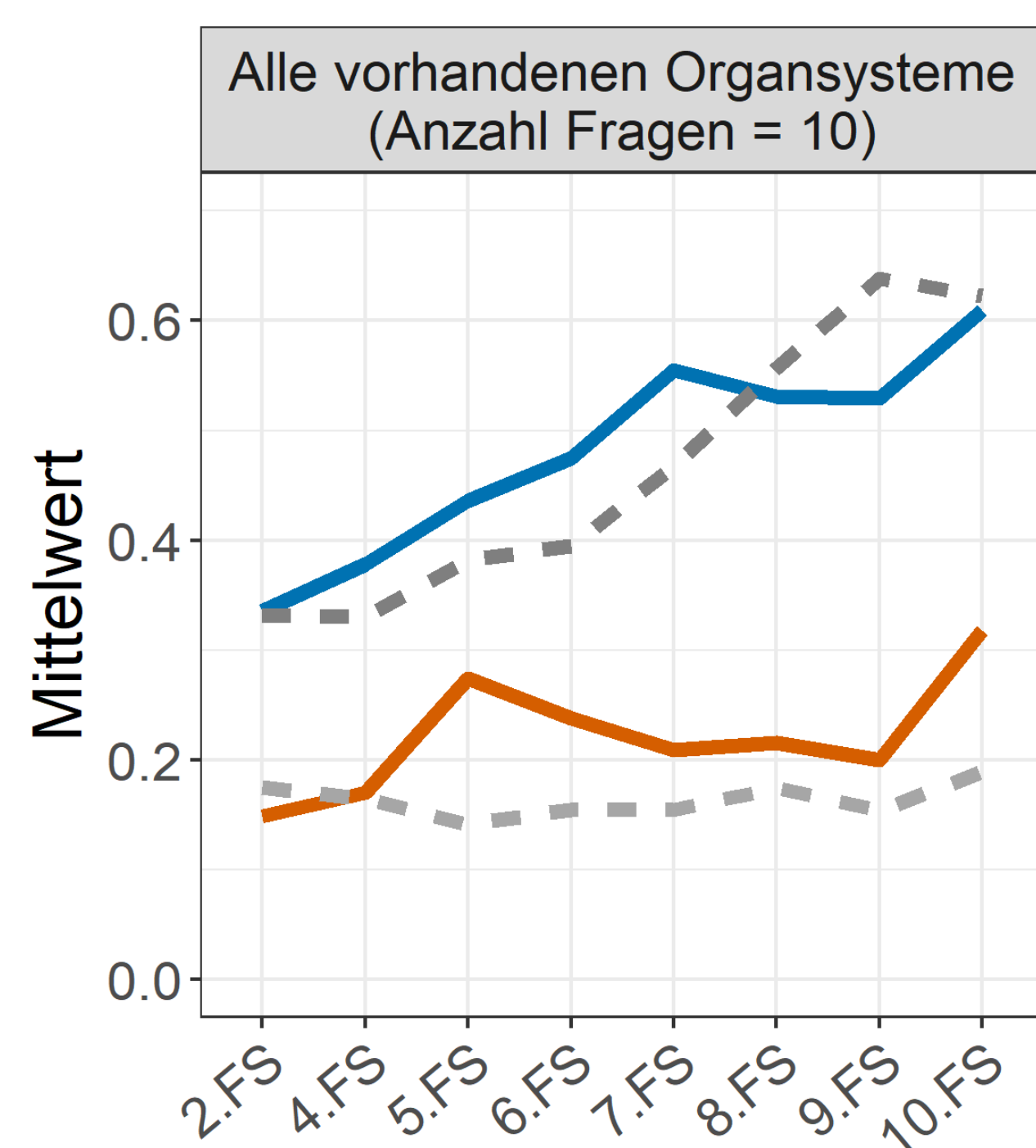

Fach: Radiologie, Nuklearmedizin

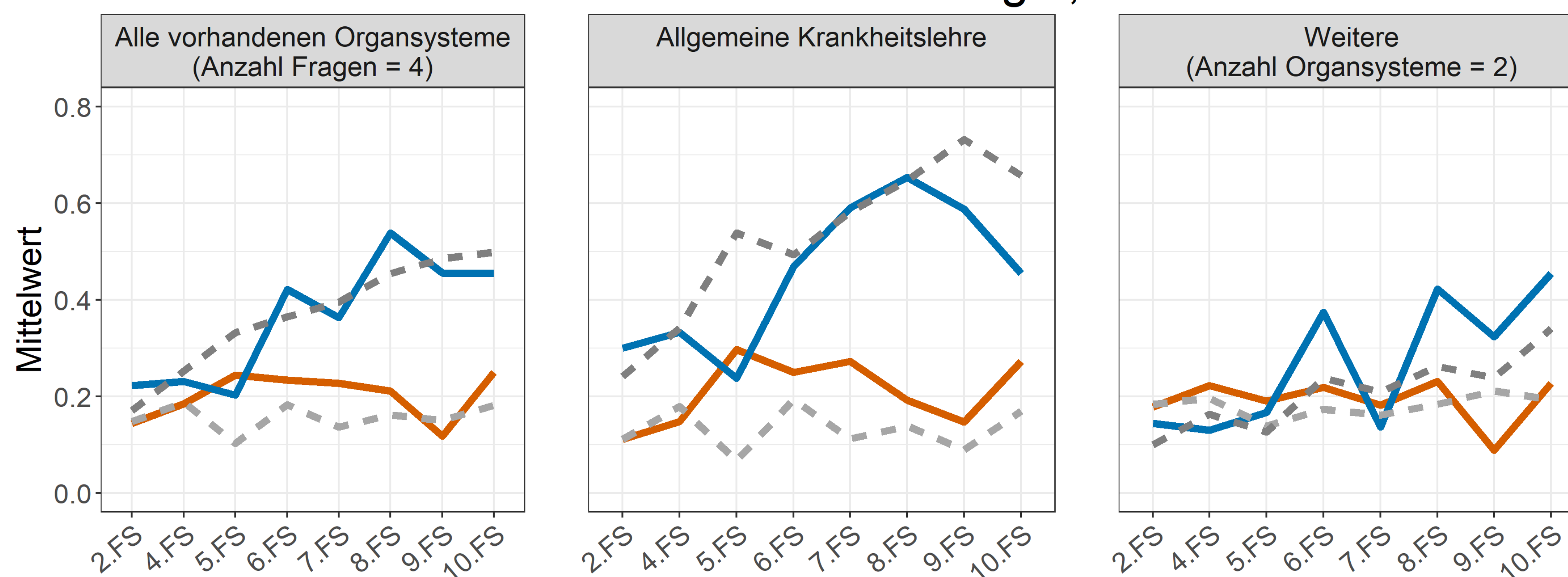

Universität Duisburg-Essen

Ergebnisse des Progress Test Medizin vom SoSe 2020

AG Progress Test Medizin
Charité - Universitätsmedizin Berlin

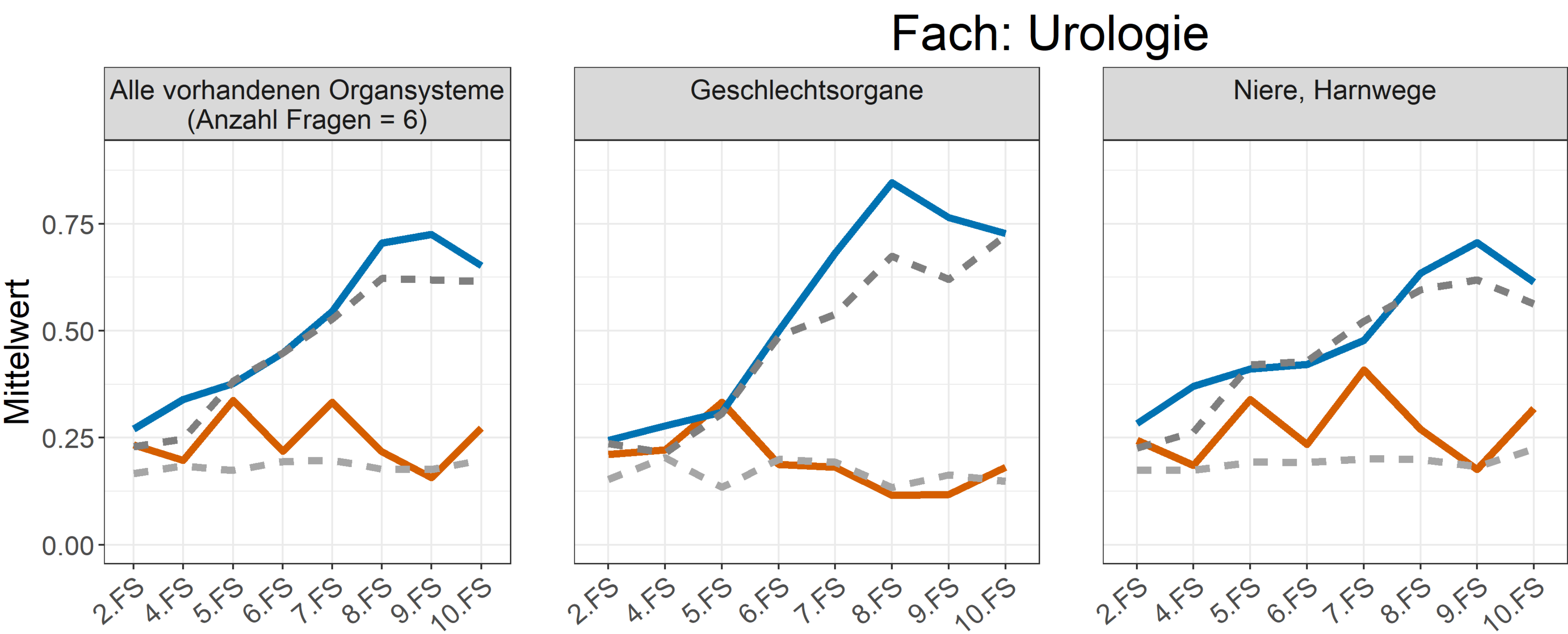

Verteilung der Fragen

	Allgemeine Krankheitslehre Atmungsorgane Bewegungsapparat Blut, Lymphe, Immunsystem Geschlechtsorgane Haut Herz - Kreislauf Hormone, Stoffwechsel Methodik, Instrumente Nervensystem, Gehirn, Sinne Niere, Harnwege Psyche, Soziales Verdauungsapparat Zelle													
Allgemeinmedizin	4	1		3		3	2		1		3	1		
Anästhesiologie, Notfall- und Intensivmedizin	1	4				3								
Anatomie, Biologie			4			3							3	
Arbeits- und Sozialmedizin, Gesundheitswesen								2		1				
Augenheilkunde							1		3					
Biochemie, Chemie, Molekularbiologie		1		1			1					1	2	
Chirurgie		1	1			1	1					4	1	
Dermatologie, Venerologie					4									
Epidemiologie, med. Biometrie	1							4		2				
Frauenheilkunde und Geburtshilfe				7	1		1							
Hals-Nasen-Ohrenheilkunde		2												
Humangenetik	1		1									1	1	
Hygiene, Mikrobiologie	1	1				1	1		1				1	
Innere Medizin		5		6	1	1	4	3		5		1		
Kinderheilkunde		1	2			1	2			2	1	3	1	
Klinische Chemie, Labordiagnostik				1										
Med. Psychologie/Soziologie									1		2			
Naturheilverfahren, Physikalische Medizin			1											
Neurologie		1					1		6					
Orthopädie			5											
Pathologie				2				1		1		5		
Pharmakologie, Toxikologie					1		1	2	3	1	1	2	1	
Physiologie, Physik		5	1				2	2	2					
Psychiatrie, Psychosomatik											10			
Radiologie, Nuklearmedizin	2						1						1	
Urologie				2						4				

Universität Duisburg-Essen

Ergebnisse des Progress Test Medizin vom SoSe 2020

AG Progress Test Medizin
Charité - Universitätsmedizin Berlin

Leistungen pro Organsystem nach Semestern

Organsystem: Allgemeine Krankheitslehre

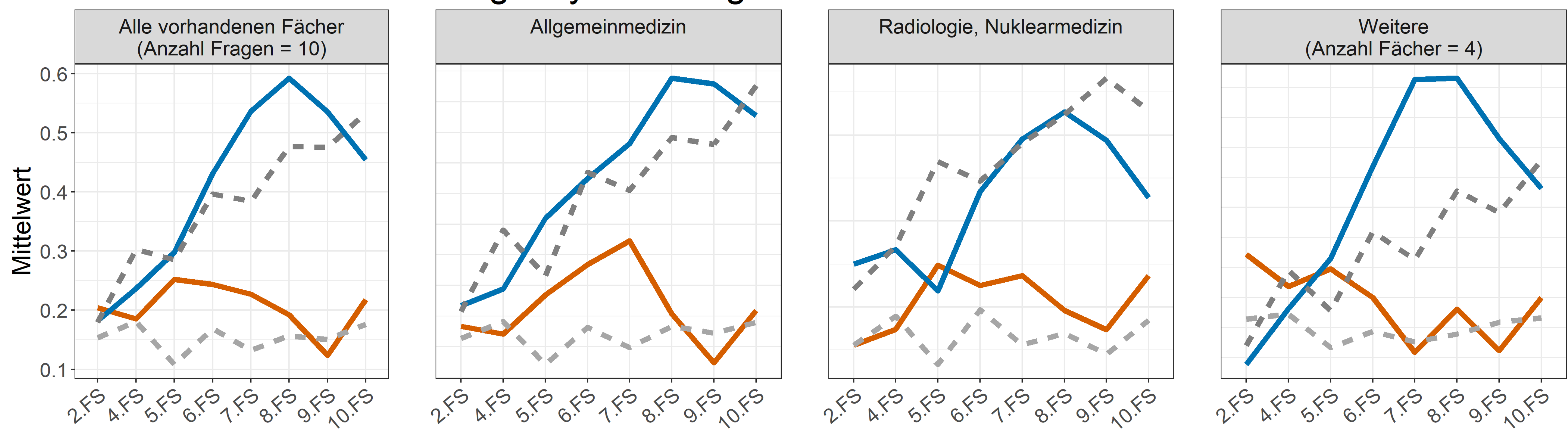

Organsystem: Atmungsorgane

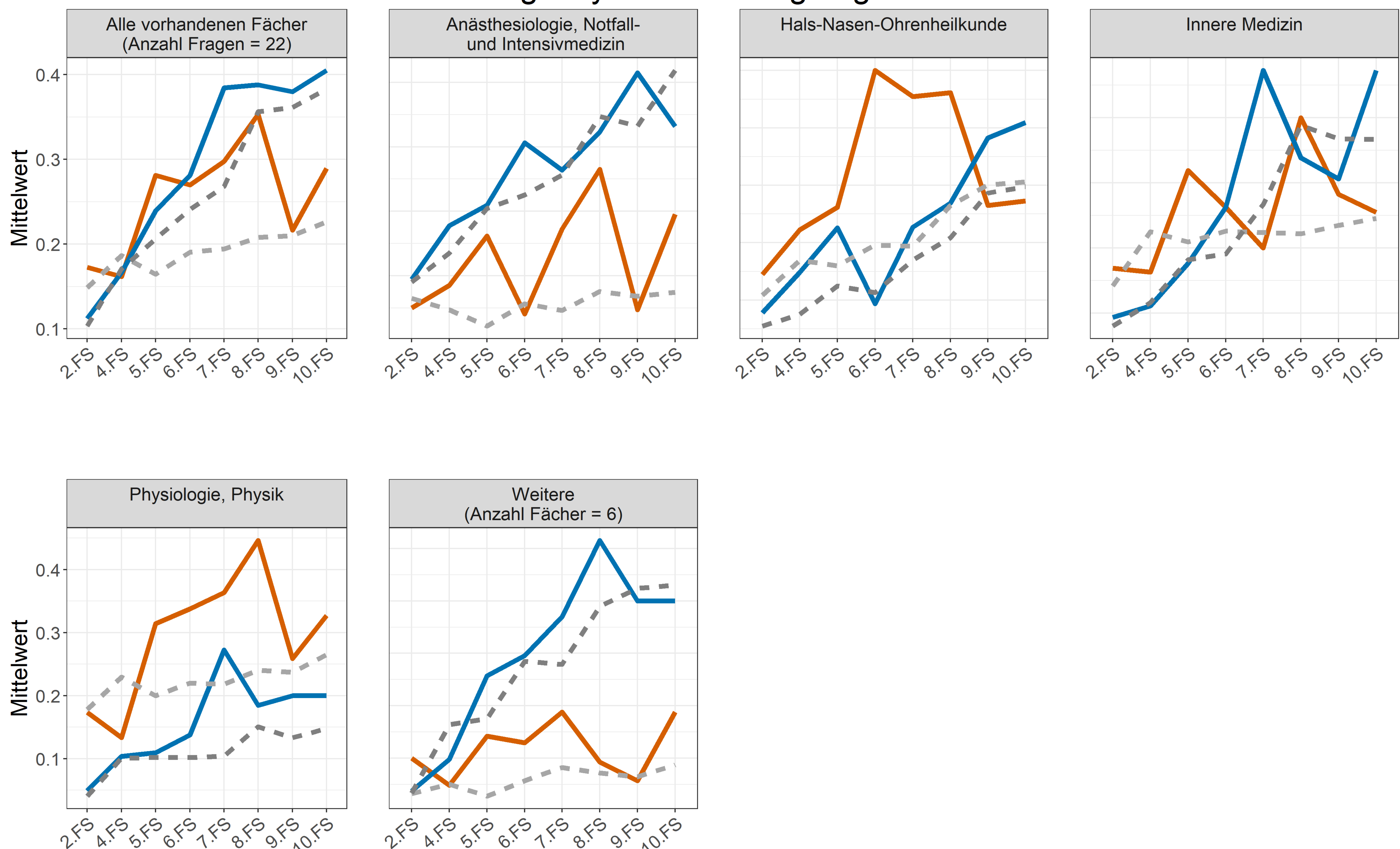

Fächer, die mit nur einer Frage in diesem Organsystem vertreten sind, wurden als "Weitere" zusammengefasst.

- Anteil der richtigen Antworten an unserer Uni
- Anteil der richtigen Antworten an den anderen Unis
- Anteil der falschen Antworten an unserer Uni
- Anteil der falschen Antworten an den anderen Unis

Hinweis: Bei den Übersichten werden nur Semester mit > 15 ernsthaften Testteilnahmen dargestellt, bei den Organ - und Fächerprofilen hingegen werden alle ernsthaften Teilnahmen berücksichtigt, unabhängig von der Anzahl pro Semester.

Universität Duisburg-Essen

Ergebnisse des Progress Test Medizin vom SoSe 2020

AG Progress Test Medizin
Charité - Universitätsmedizin Berlin

Organsystem: Bewegungsapparat



Organsystem: Blut, Lymphe, Immunsystem

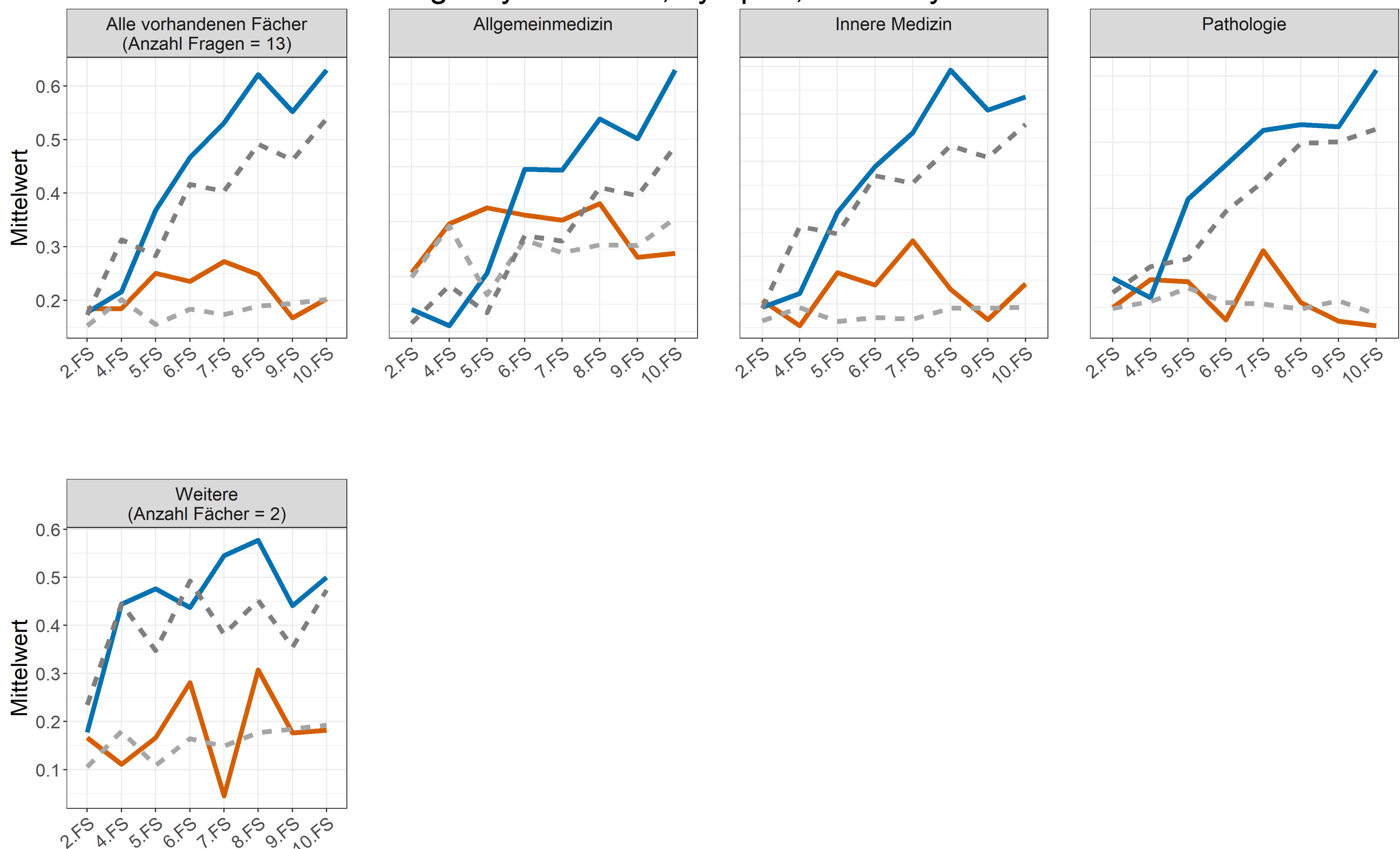

Universität Duisburg-Essen

Ergebnisse des Progress Test Medizin vom SoSe 2020

AG Progress Test Medizin
Charité - Universitätsmedizin Berlin

Organsystem: Geschlechtsorgane

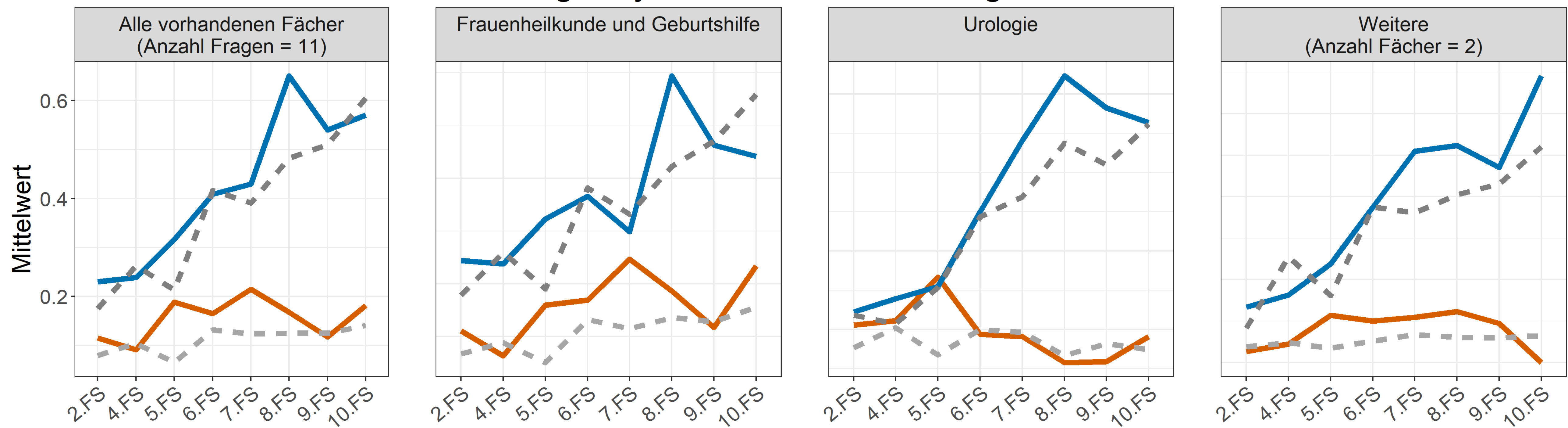

Organsystem: Haut

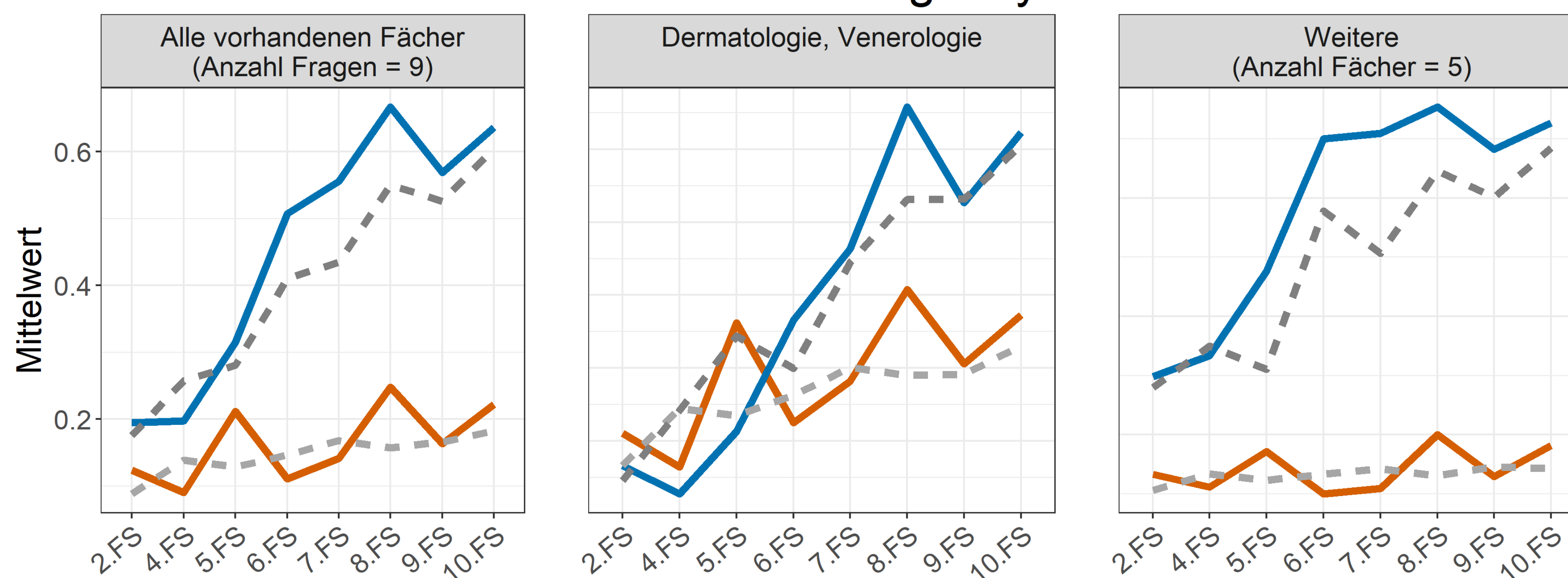

Organsystem: Herz - Kreislauf

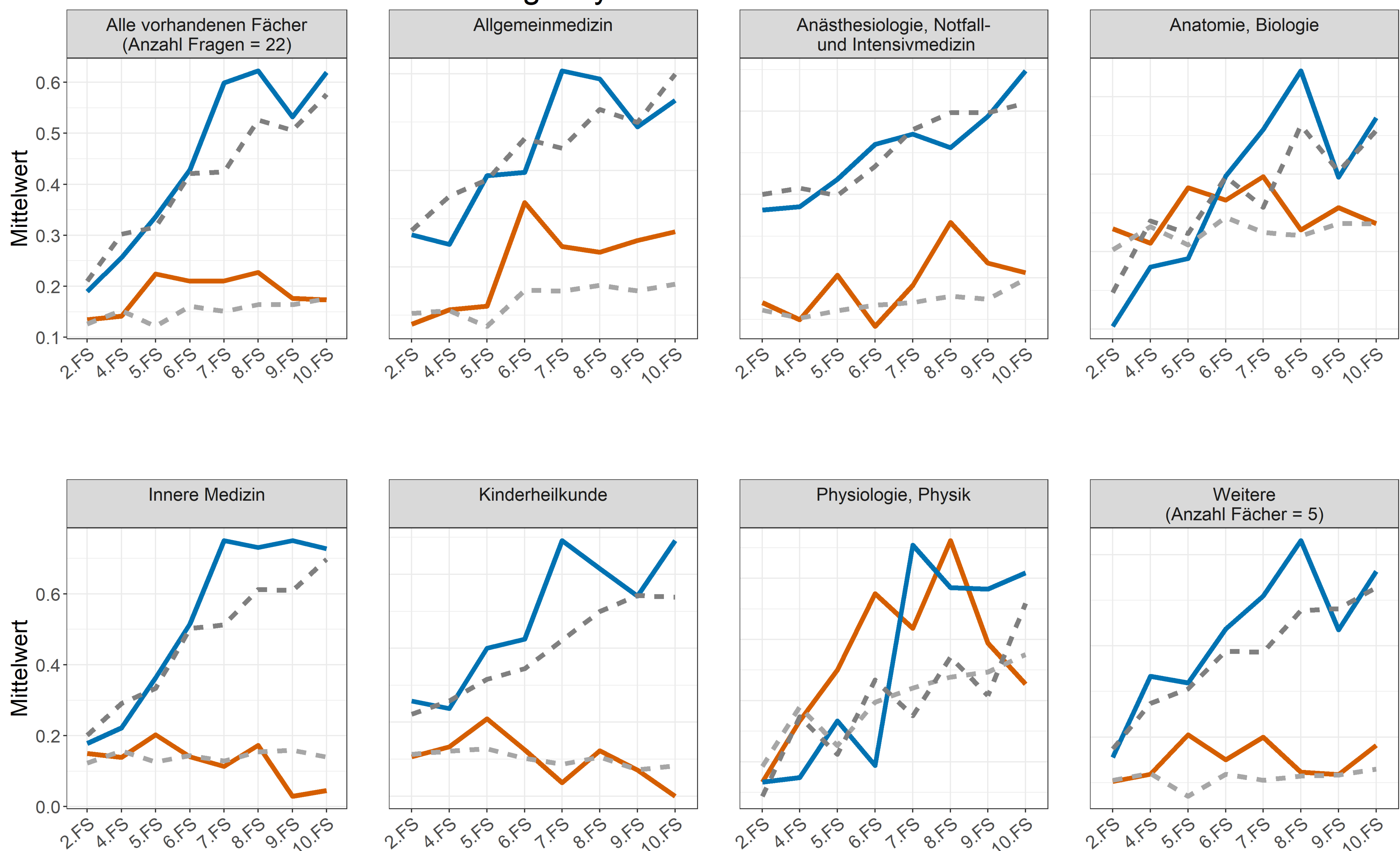

Universität Duisburg-Essen

Ergebnisse des Progress Test Medizin vom SoSe 2020

AG Progress Test Medizin
Charité - Universitätsmedizin Berlin

Organsystem: Hormone, Stoffwechsel

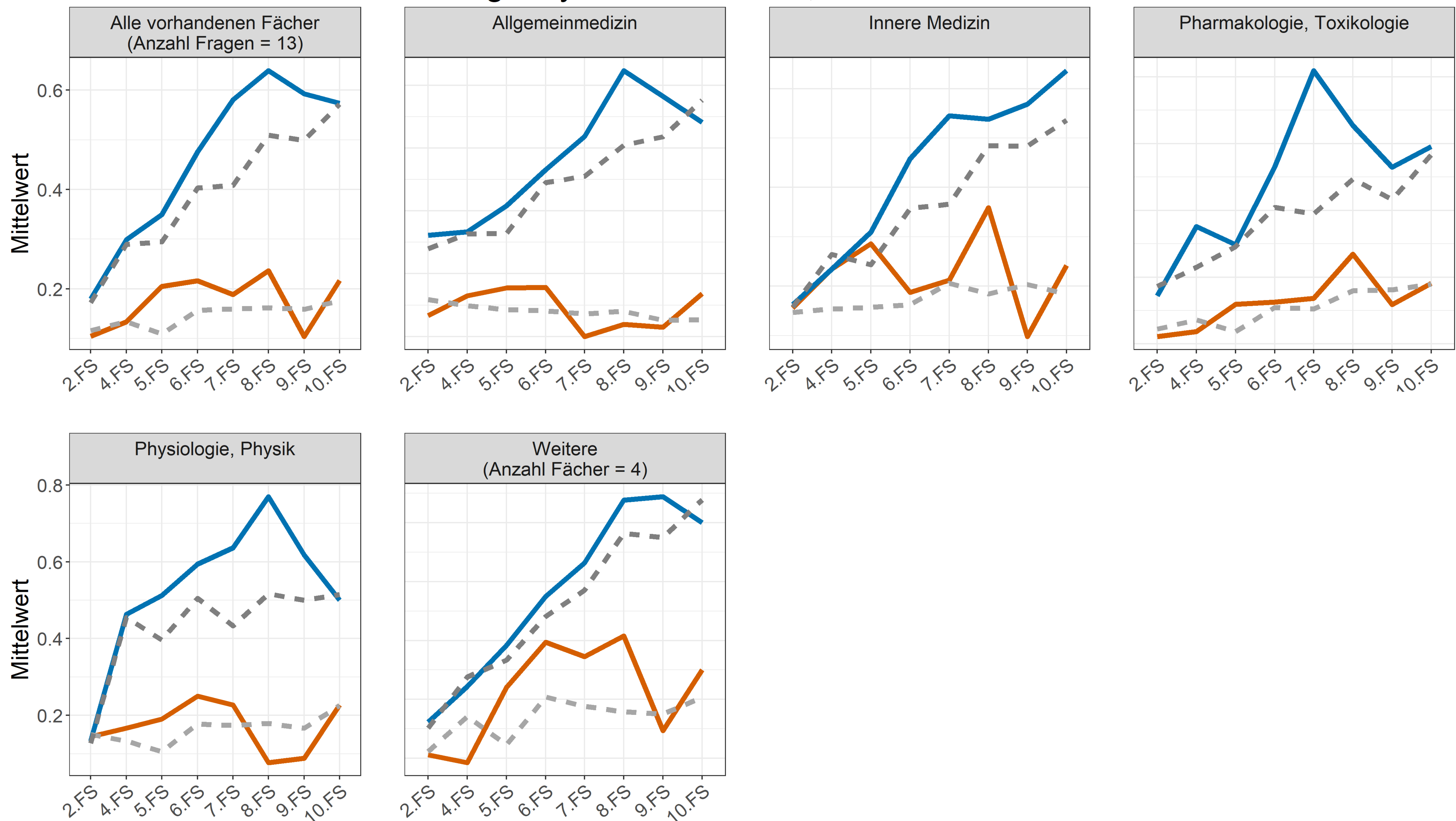

Organsystem: Methodik, Instrumente

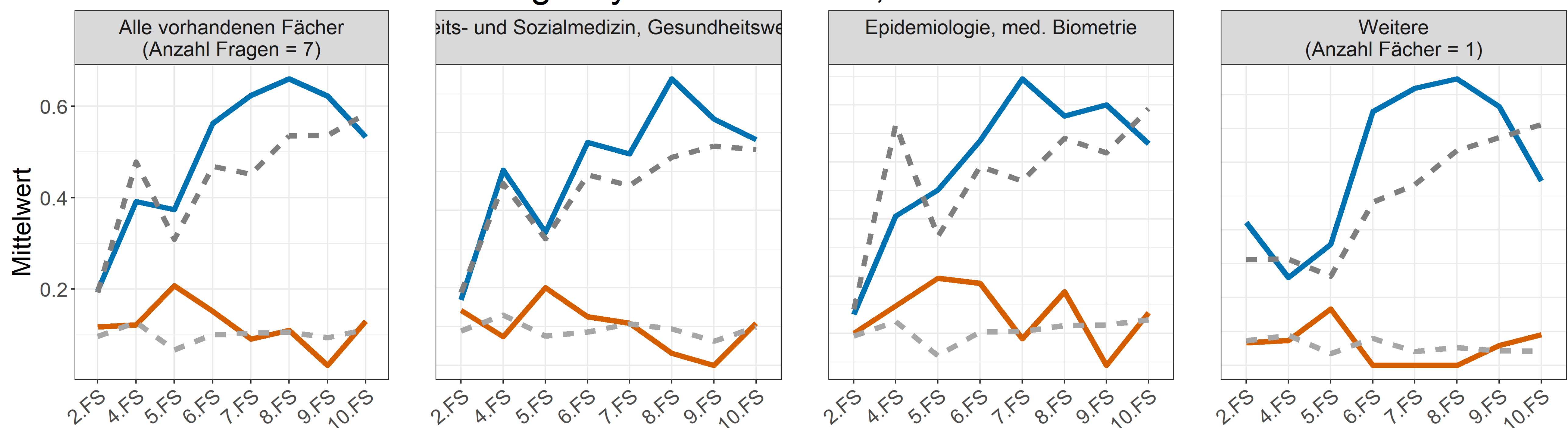

Universität Duisburg-Essen

Ergebnisse des Progress Test Medizin vom SoSe 2020

AG Progress Test Medizin
Charité - Universitätsmedizin Berlin

Organsystem: Nervensystem, Gehirn, Sinne

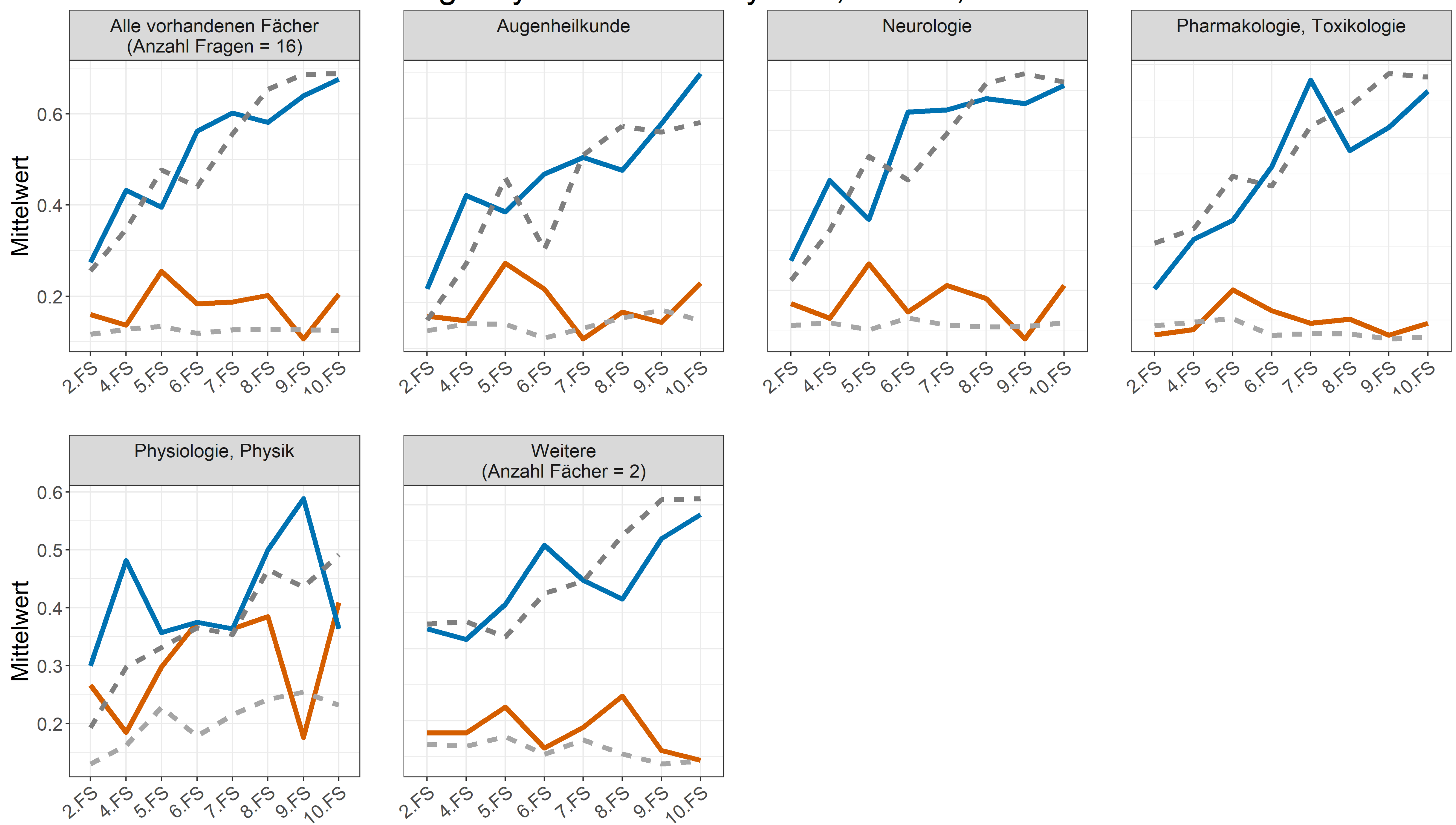

Organsystem: Niere, Harnwege

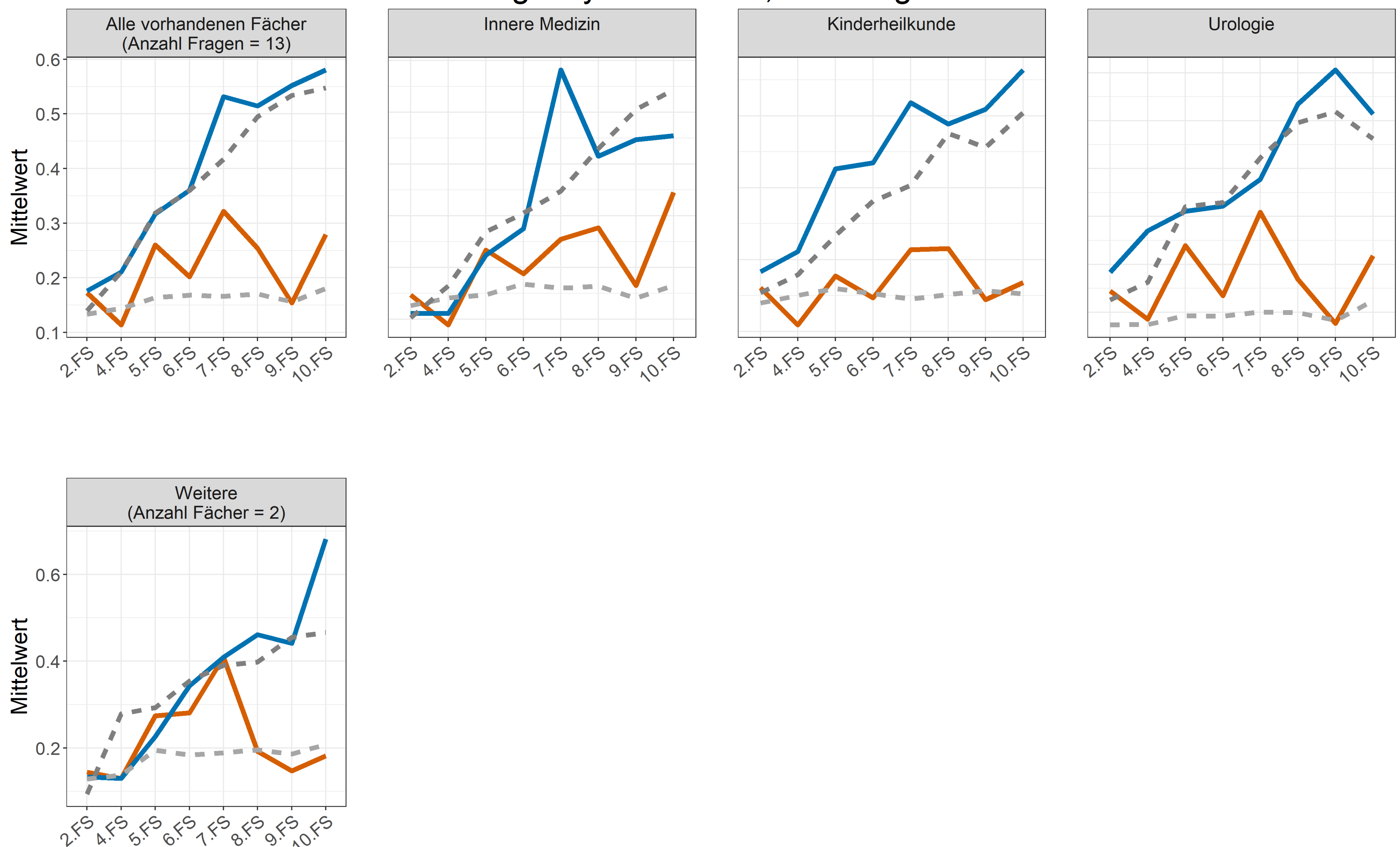

Universität Duisburg-Essen

Ergebnisse des Progress Test Medizin vom SoSe 2020

AG Progress Test Medizin
Charité - Universitätsmedizin Berlin

Organsystem: Psyche, Soziales

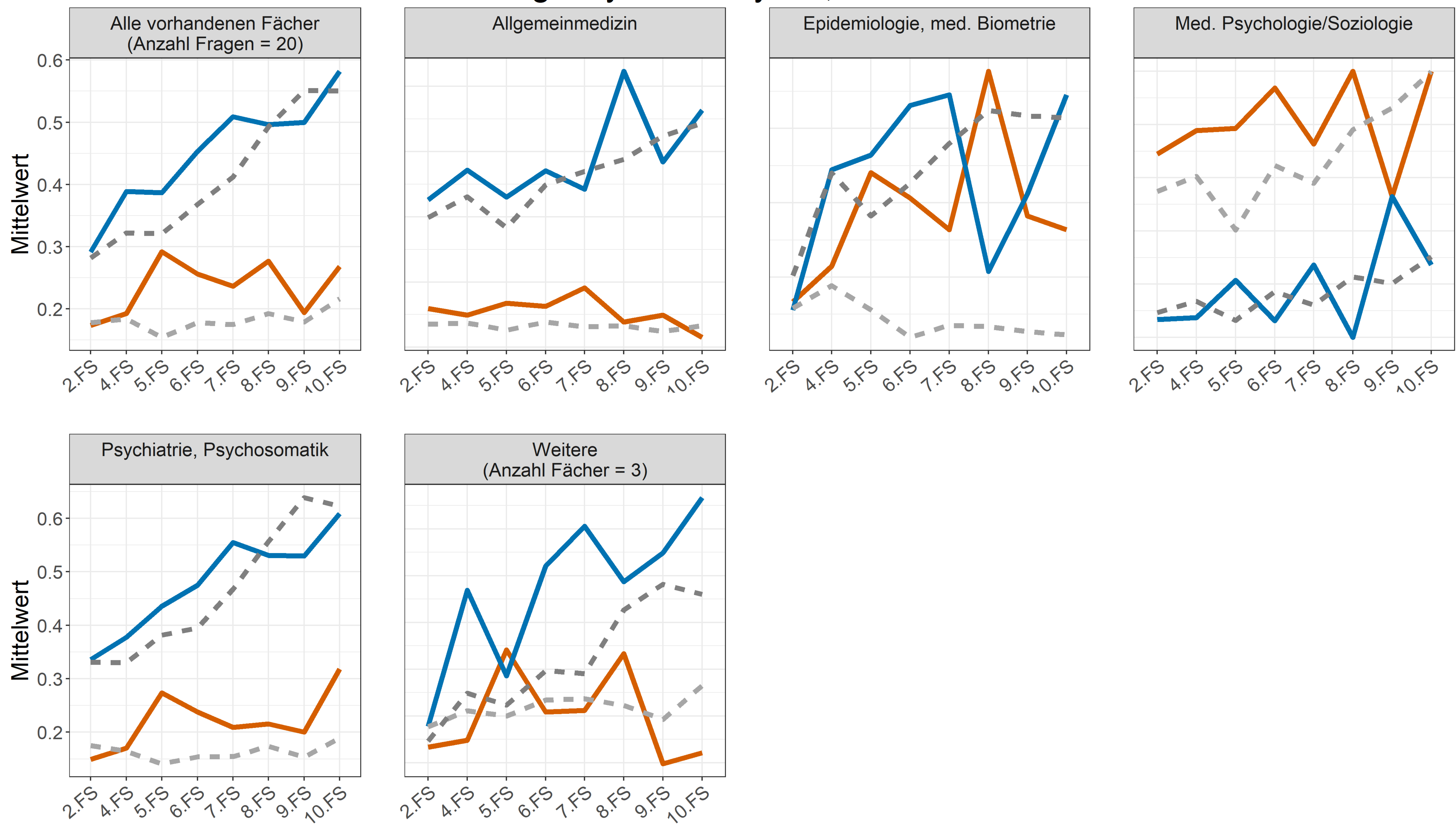

Organsystem: Verdauungsapparat

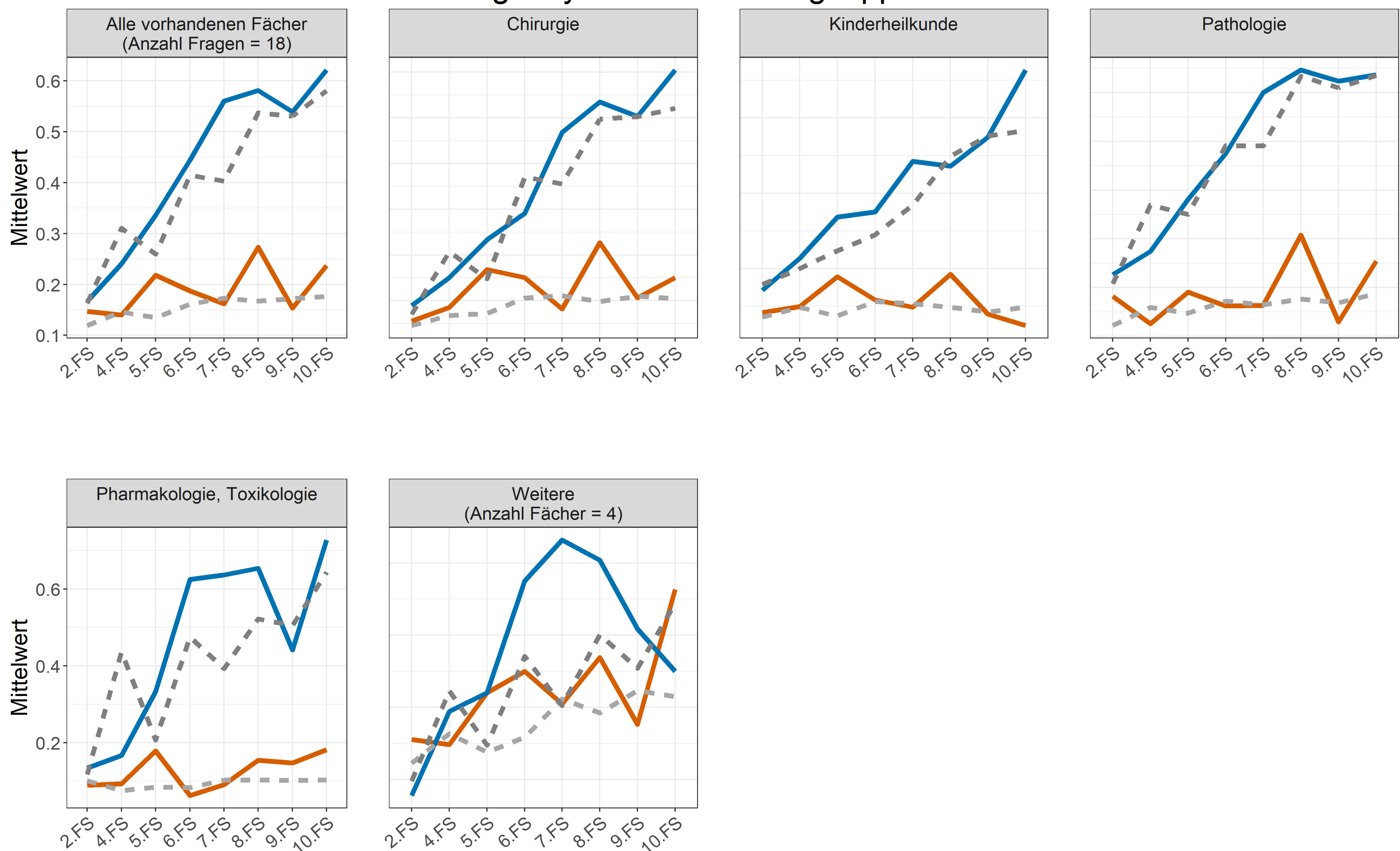

Universität Duisburg-Essen

Ergebnisse des Progress Test Medizin vom SoSe 2020

AG Progress Test Medizin
Charité - Universitätsmedizin Berlin

Organsystem: Zelle

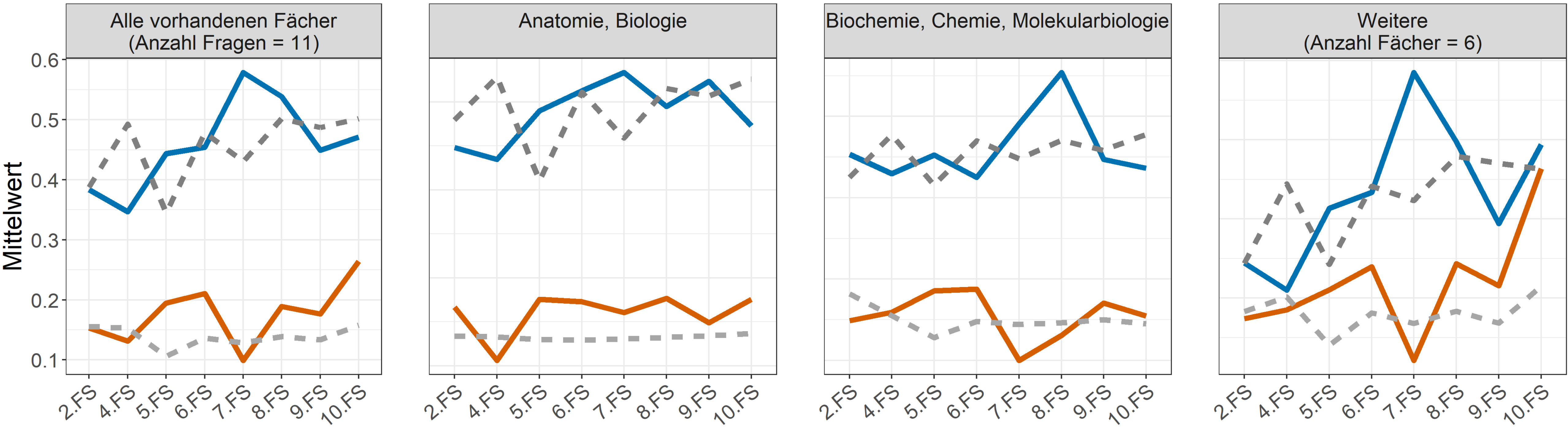

Verteilung der Fragen

	Allgemeine Krankheitslehre Atmungsorgane Bewegungsapparat Blut, Lymphe, Immunsystem Geschlechtsorgane Haut Herz - Kreislauf Hormone, Stoffwechsel Methodik, Instrumente Nervensystem, Gehirn, Sinne Niere, Harnwege Psyche, Soziales Verdauungsapparat Zelle													
Allgemeinmedizin	4	1		3		3	2		1		3	1		
Anästhesiologie, Notfall- und Intensivmedizin	1	4				3								
Anatomie, Biologie			4			3							3	
Arbeits- und Sozialmedizin, Gesundheitswesen								2		1				
Augenheilkunde							1		3					
Biochemie, Chemie, Molekularbiologie		1		1			1					1	2	
Chirurgie		1	1			1	1					4	1	
Dermatologie, Venerologie					4									
Epidemiologie, med. Biometrie	1							4			2			
Frauenheilkunde und Geburtshilfe				7	1		1							
Hals-Nasen-Ohrenheilkunde		2												
Humangenetik	1		1									1	1	
Hygiene, Mikrobiologie	1	1				1	1		1				1	
Innere Medizin		5		6	1	1	4	3		5		1		
Kinderheilkunde		1	2			1	2			2	1	3	1	
Klinische Chemie, Labordiagnostik				1										
Med. Psychologie/Soziologie									1		2			
Naturheilverfahren, Physikalische Medizin			1											
Neurologie		1					1			6				
Orthopädie			5											
Pathologie				2				1		1		5		
Pharmakologie, Toxikologie					1		1	2		3	1	1	2	1
Physiologie, Physik		5	1				2	2		2				
Psychiatrie, Psychosomatik											10			
Radiologie, Nuklearmedizin	2						1							1
Urologie					2					4				