

# Universität Duisburg-Essen

## Ergebnisse des Progress Test Medizin vom WS 2020/21

AG Progress Test Medizin  
Charité - Universitätsmedizin Berlin

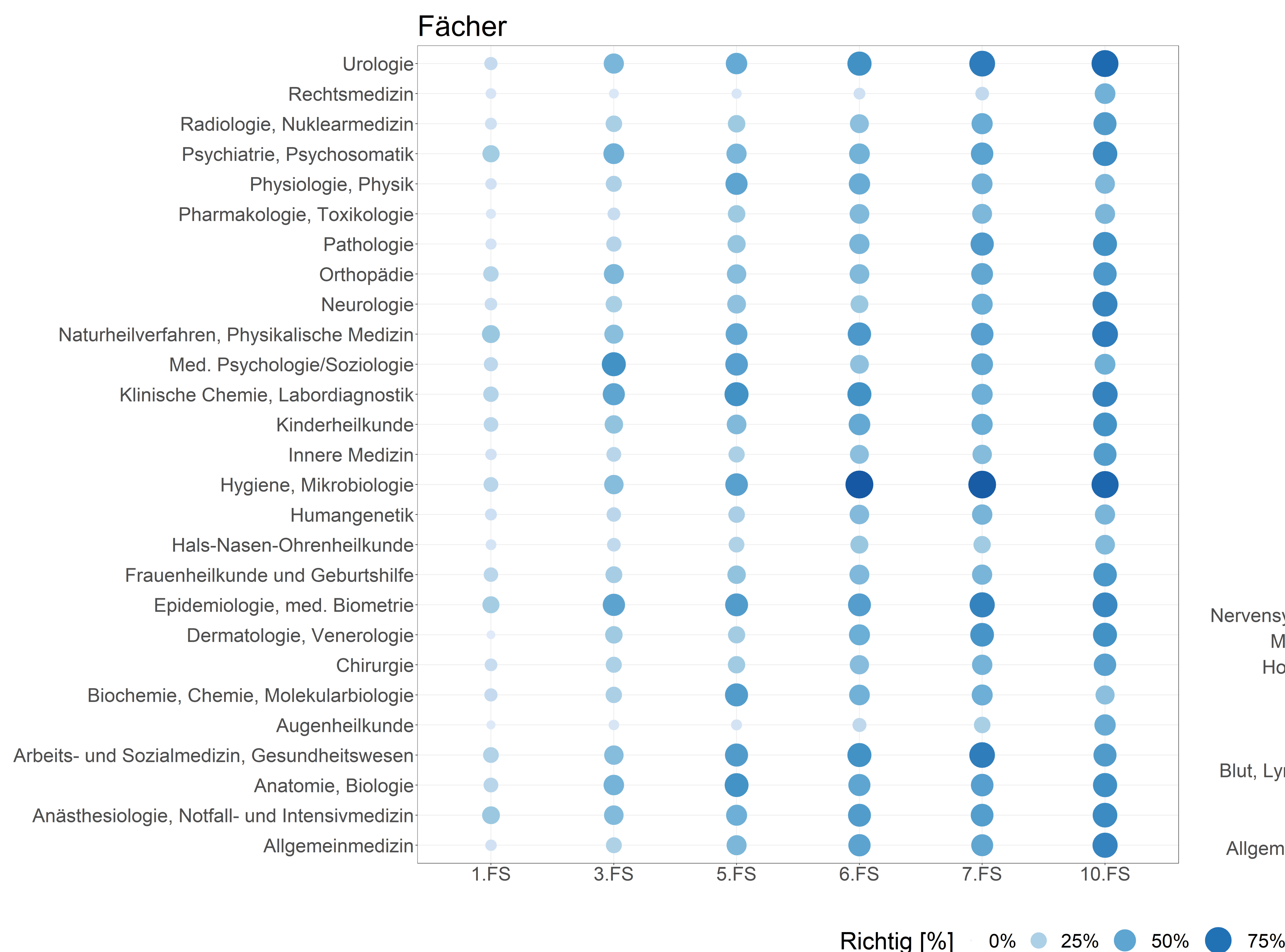

**Die Leistung der eigenen Universität**  
Diese Grafiken zeigen den Wissensstand pro Fach und Organsystem in den unterschiedlichen Semestern im Wintersemester 2020/21.

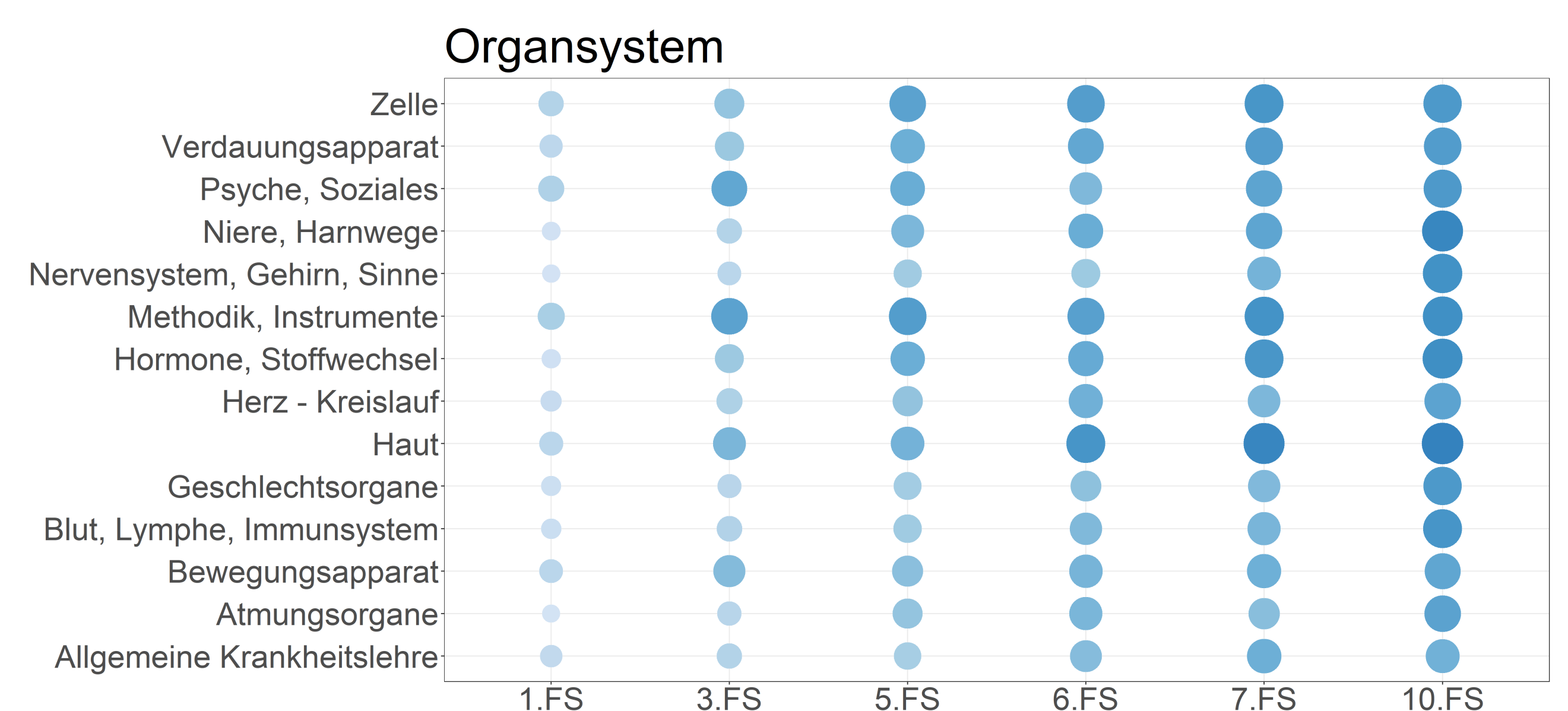

### Die Leistung im Vergleich

Die Grafik rechts zeigt die Leistung pro Semester der eigenen Universität/Fakultät im Vergleich zu allen anderen teilnehmenden. Die Boxplots zeigen die Leistung in dem Progress Test des Wintersemesters 2020/21, die Diamanten stellen den jeweiligen 10-Jahres Median dar.

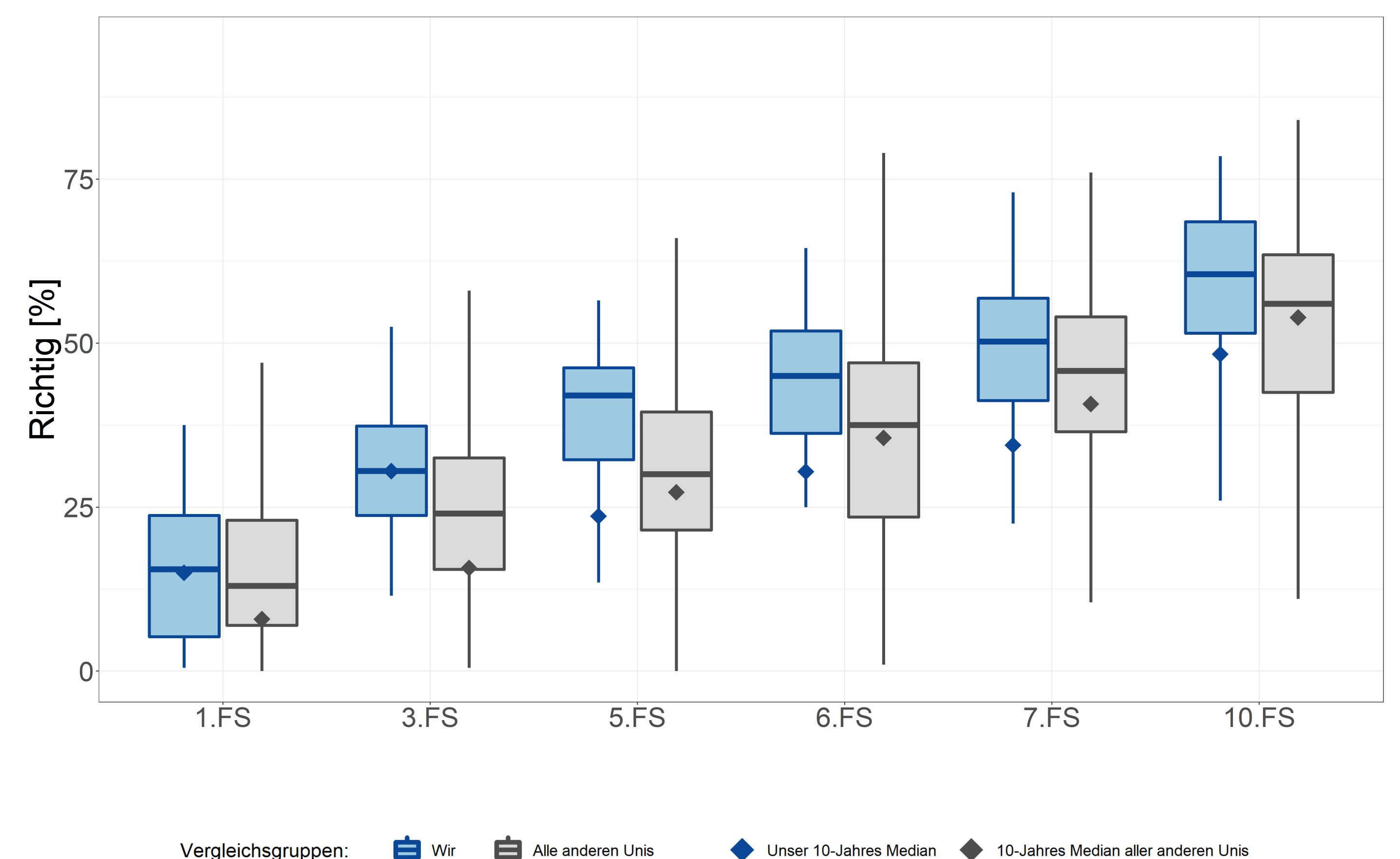

### Entwicklung der Kohorten

Die Grafik rechts zeigt die Entwicklung der eigenen Kohorten. Zu sehen ist der Wissenszuwachs pro Semester.

- Jeweils **horizontal** ist die Entwicklung einer **Kohorte** abgebildet.
- **Vertikal** sind die Leistungen für die einzelnen **Fachsemester** dargestellt.
- **Diagonal** sind die Ergebnisse **eines Progress Tests** über die Semester erkennbar.

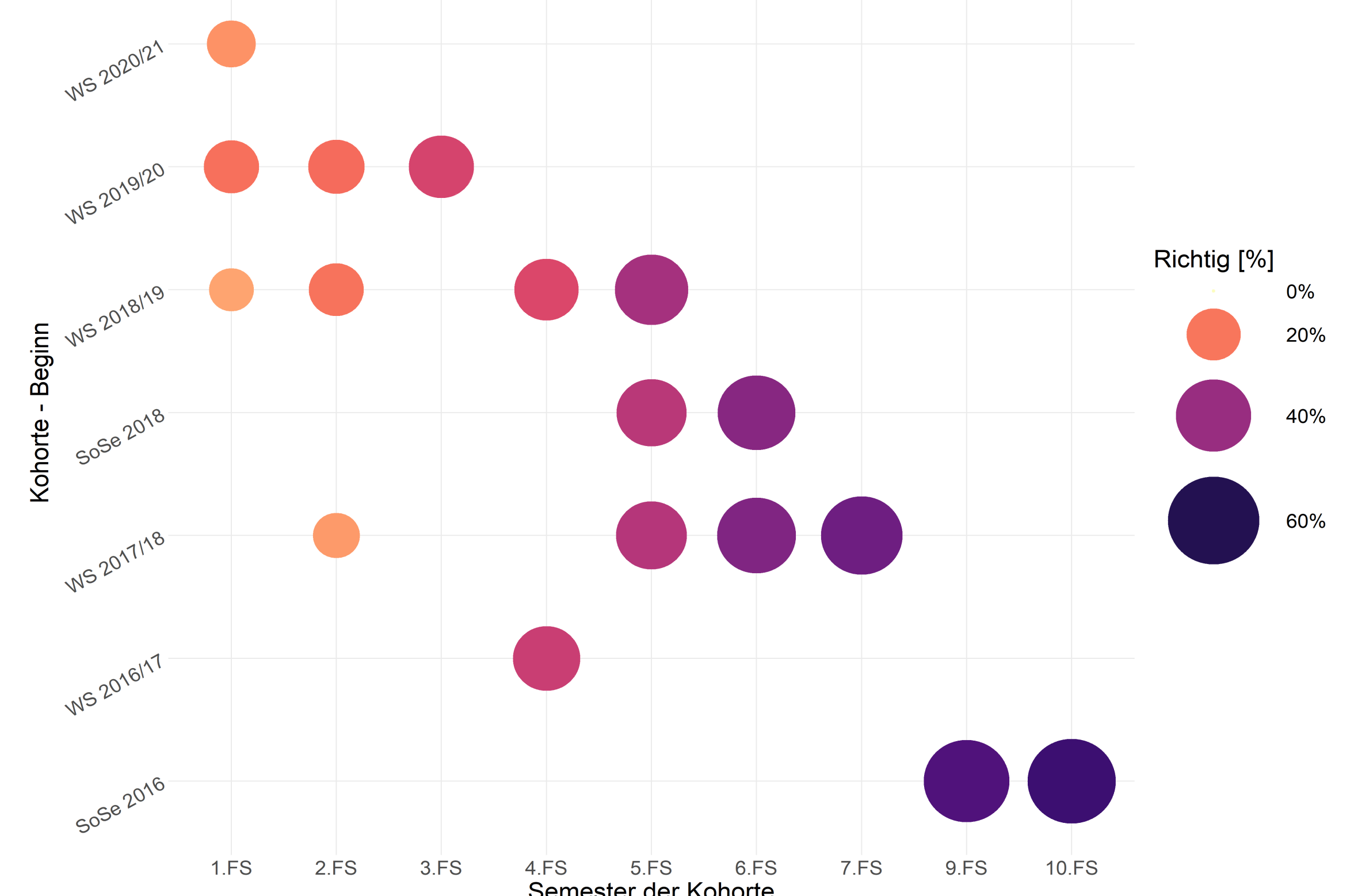



# Universität Duisburg-Essen

## Ergebnisse des Progress Test Medizin vom WS 2020/21

AG Progress Test Medizin  
Charité - Universitätsmedizin Berlin

### Leistungen pro Fach nach Semestern

#### Fach: Allgemeinmedizin

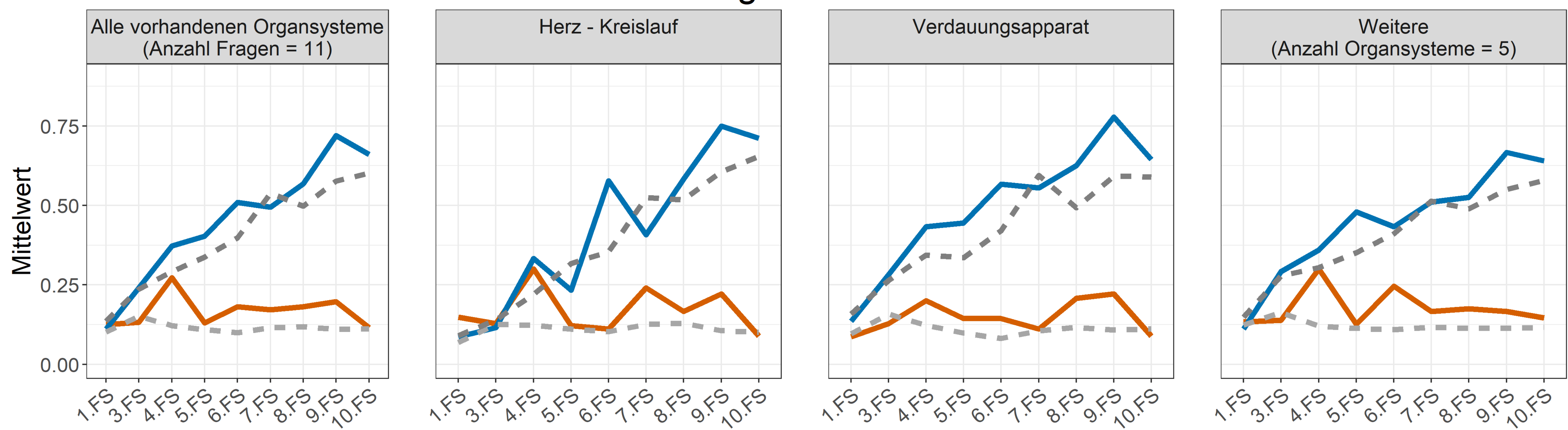

#### Fach: Anatomie, Biologie



Organsysteme, die mit nur einer Frage in diesem Fach vertreten sind, wurden als "Weitere" zusammengefasst.

- Anteil der richtigen Antworten an unserer Uni
- Anteil der richtigen Antworten an den anderen Unis
- Anteil der falschen Antworten an unserer Uni
- Anteil der falschen Antworten an den anderen Unis

Hinweis: Bei den Übersichten werden nur Semester mit > 15 ernsthaften Testteilnahmen dargestellt, bei den Organ - und Fächerprofilen hingegen werden alle ernsthaften Teilnahmen berücksichtigt, unabhängig von der Anzahl pro Semester.



# Universität Duisburg-Essen

## Ergebnisse des Progress Test Medizin vom WS 2020/21

AG Progress Test Medizin  
Charité - Universitätsmedizin Berlin

### Fach: Anästhesiologie, Notfall- und Intensivmedizin

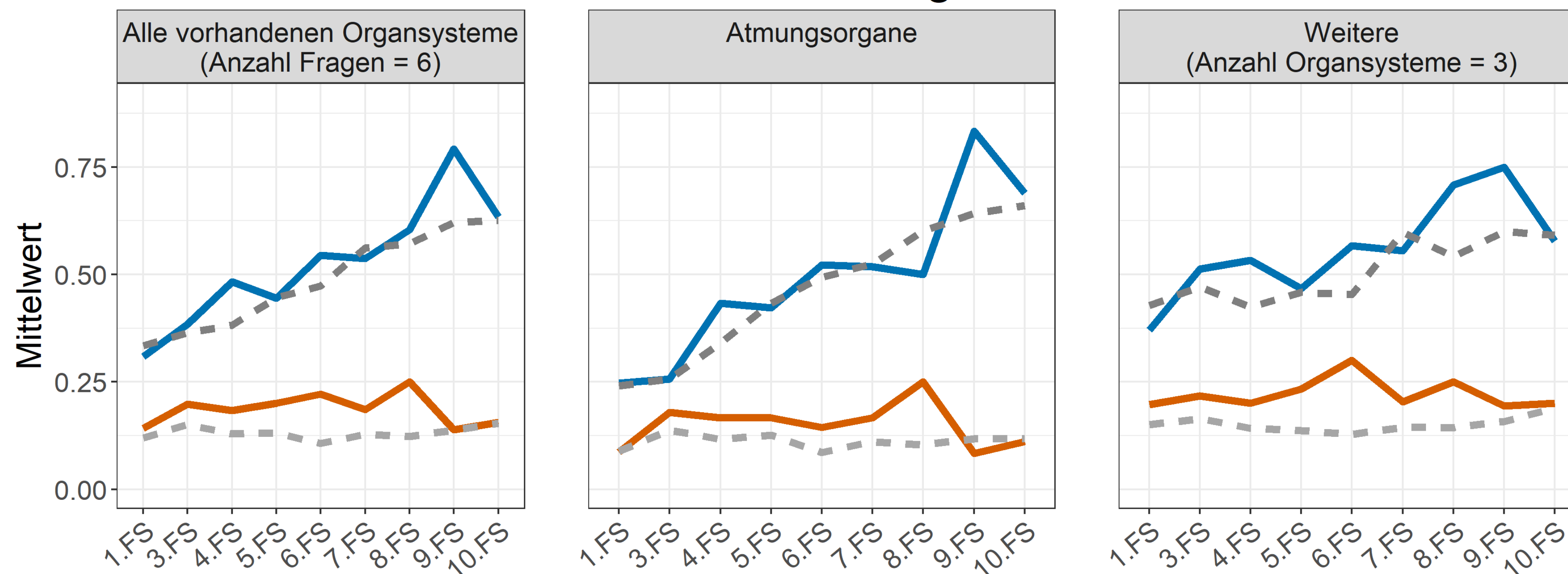

### Fach: Arbeits- und Sozialmedizin, Gesundheitswesen

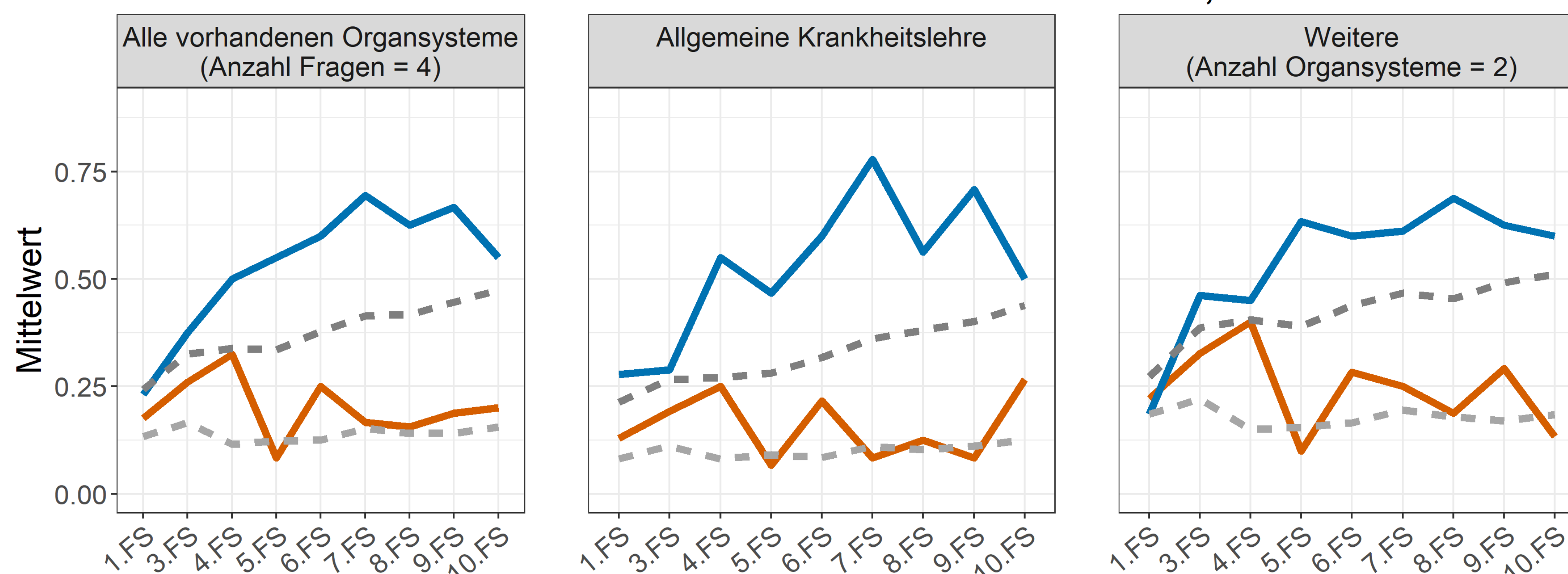

### Fach: Augenheilkunde

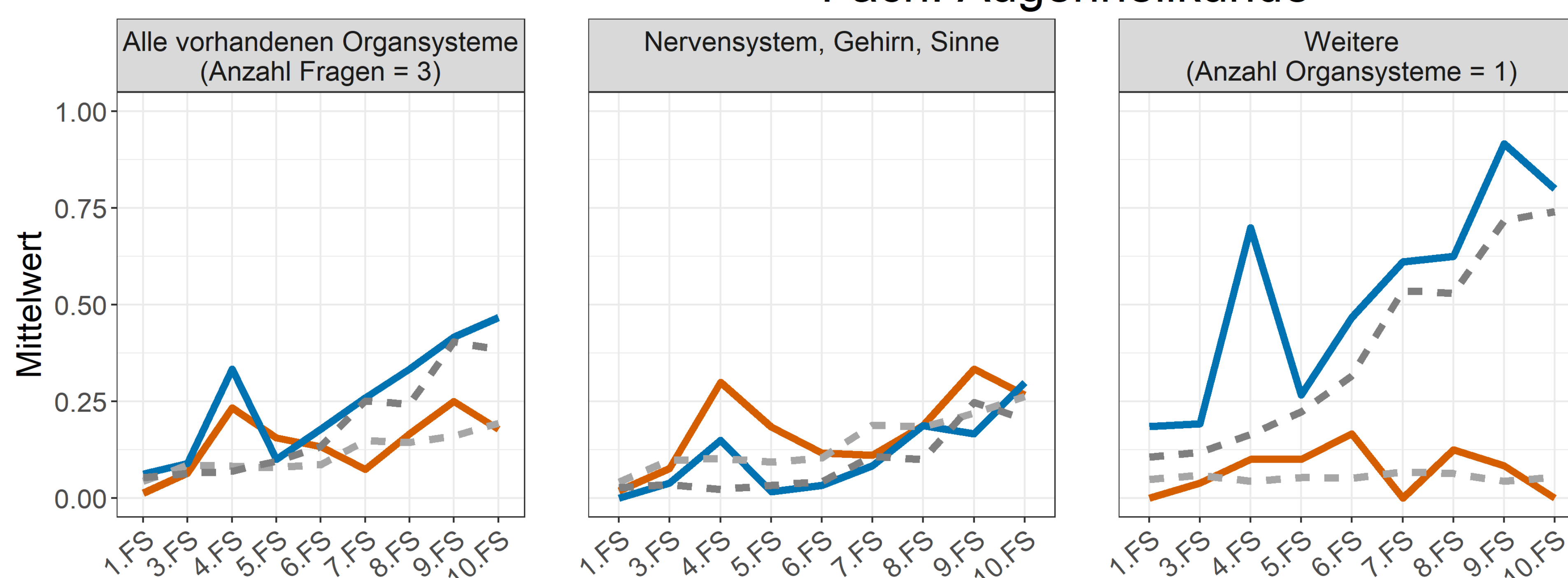

### Fach: Biochemie, Chemie, Molekularbiologie

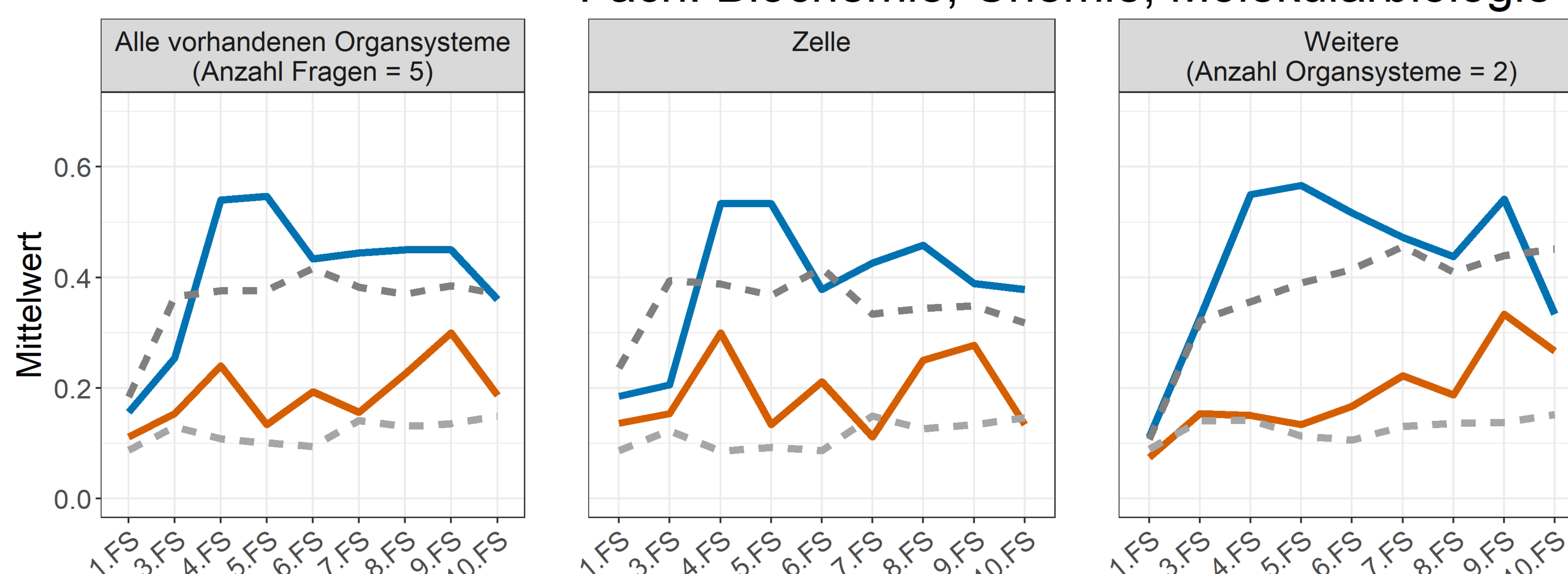



# Universität Duisburg-Essen

## Ergebnisse des Progress Test Medizin vom WS 2020/21

AG Progress Test Medizin  
Charité - Universitätsmedizin Berlin

### Fach: Chirurgie

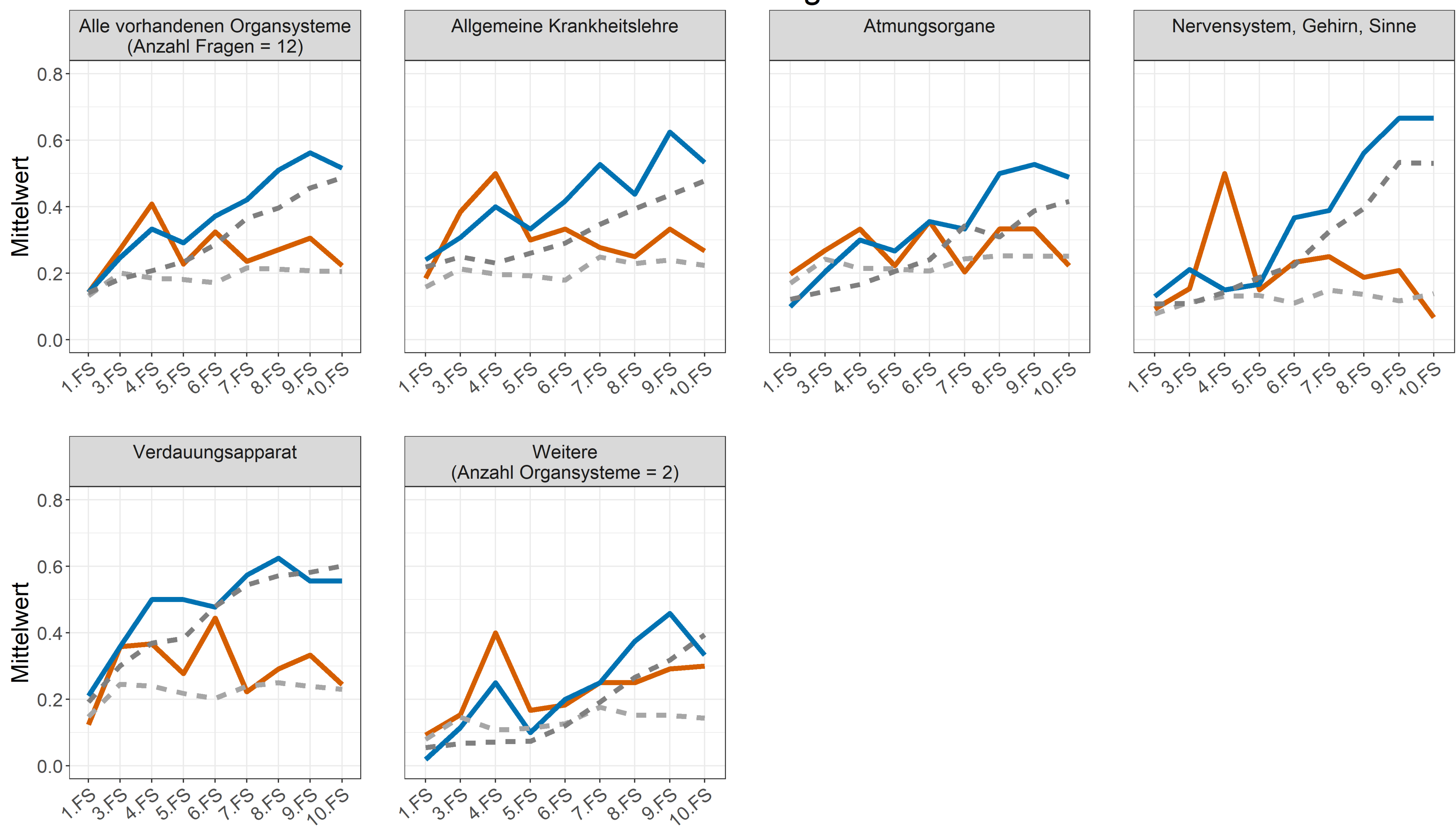

### Fach: Dermatologie, Venerologie

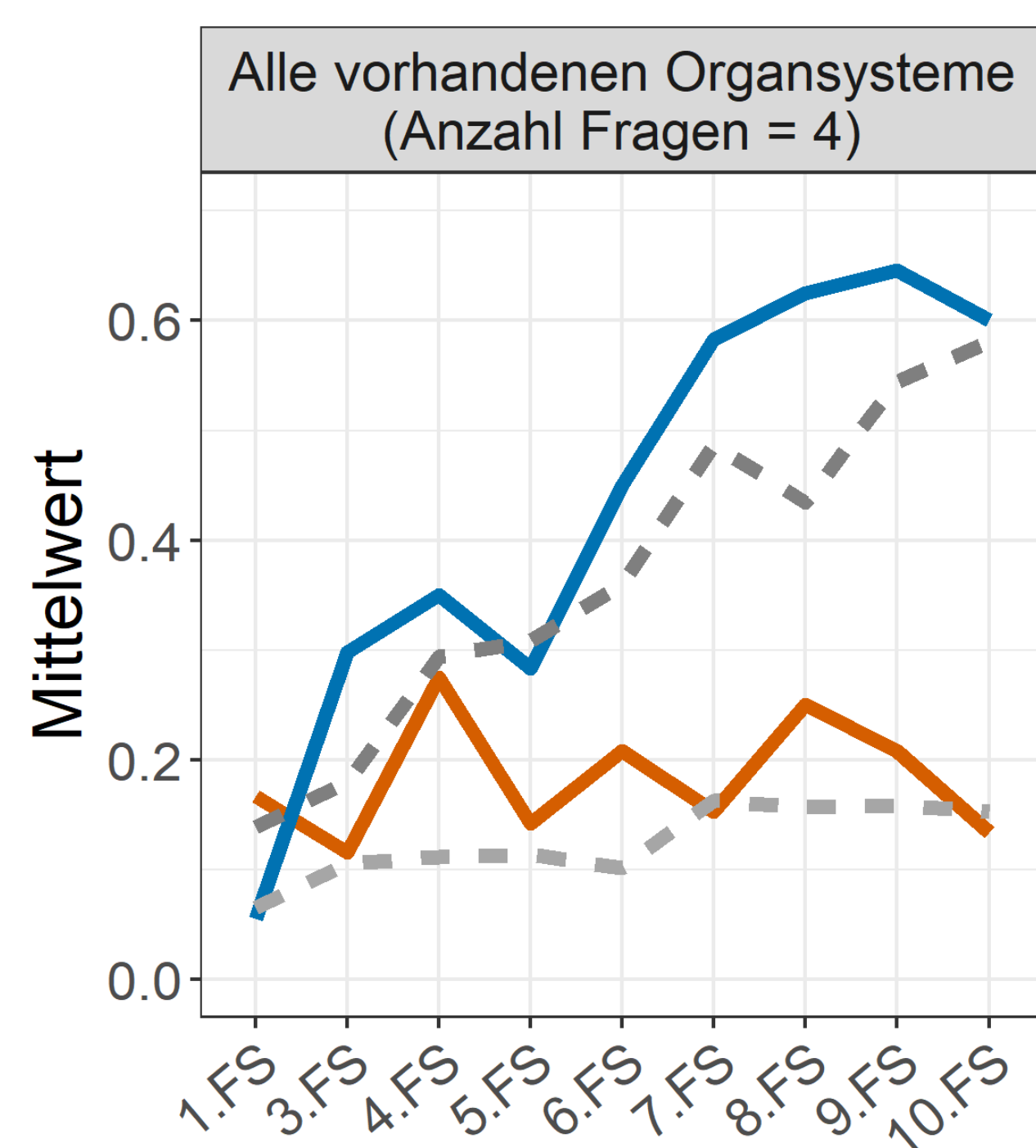

### Fach: Epidemiologie, med. Biometrie

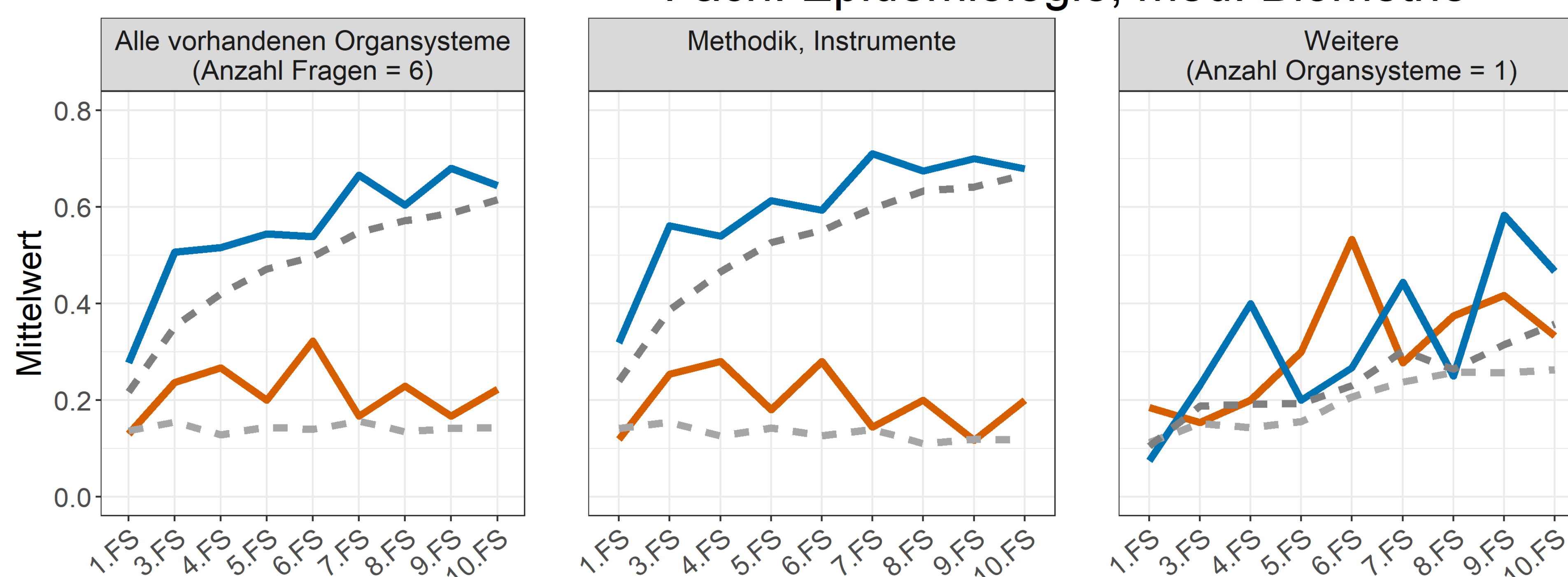



# Universität Duisburg-Essen

## Ergebnisse des Progress Test Medizin vom WS 2020/21

AG Progress Test Medizin  
Charité - Universitätsmedizin Berlin

### Fach: Humangenetik

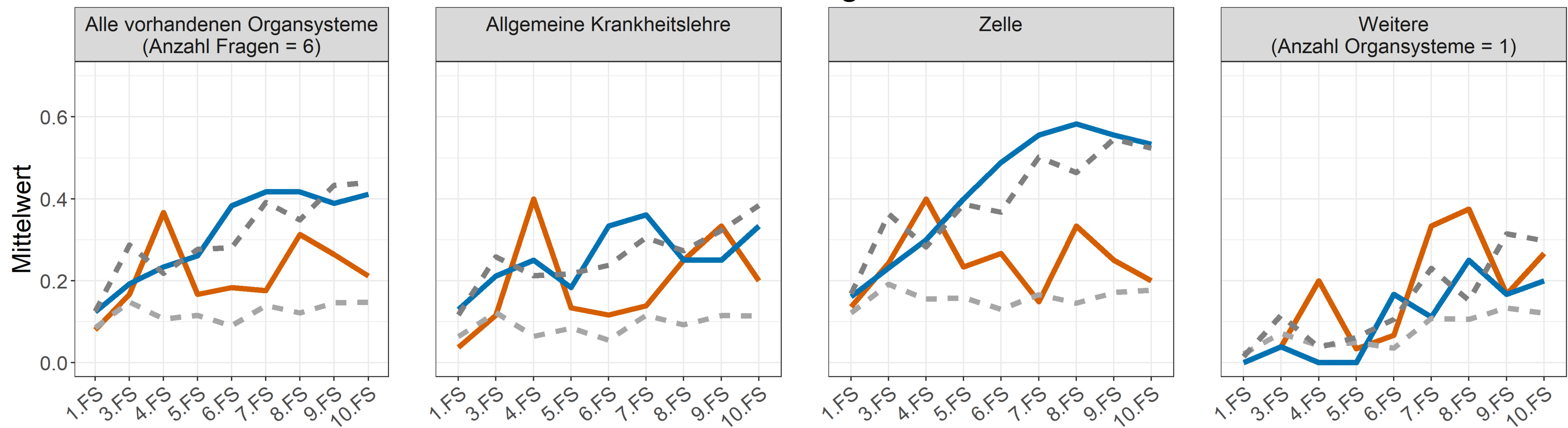

### Fach: Frauenheilkunde und Geburtshilfe

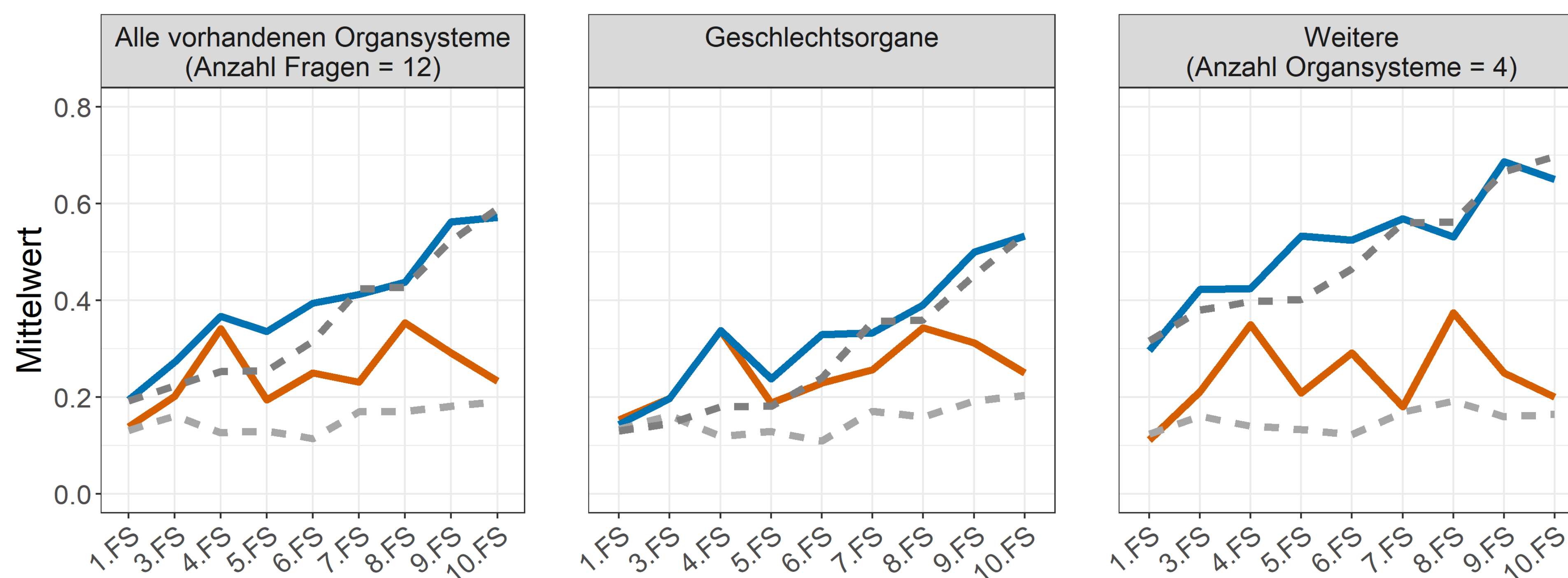

### Fach: Hals-Nasen-Ohrenheilkunde

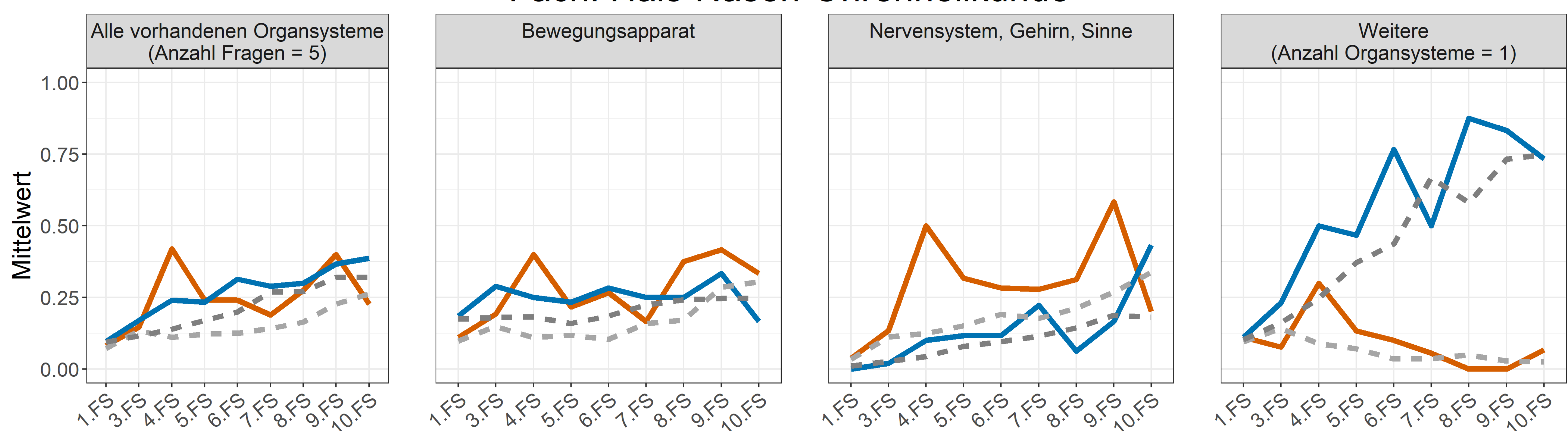

### Fach: Hygiene, Mikrobiologie

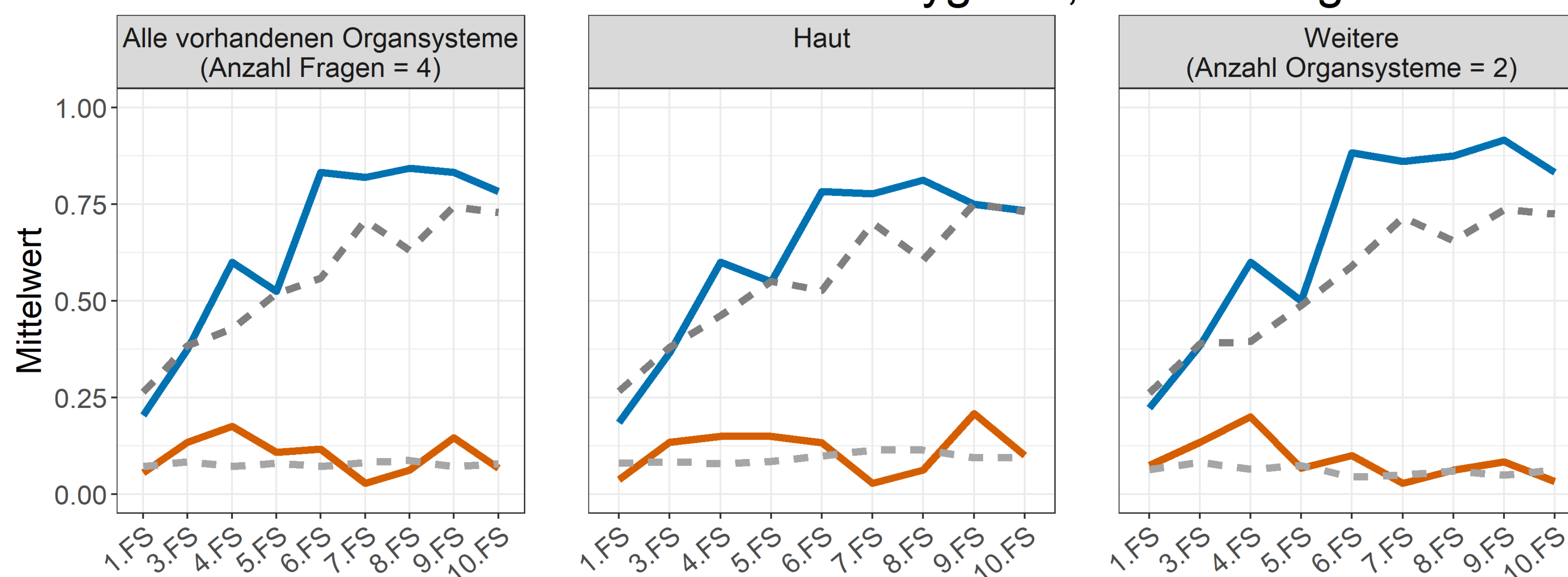



# Universität Duisburg-Essen

## Ergebnisse des Progress Test Medizin vom WS 2020/21

AG Progress Test Medizin  
Charité - Universitätsmedizin Berlin

### Fach: Innere Medizin

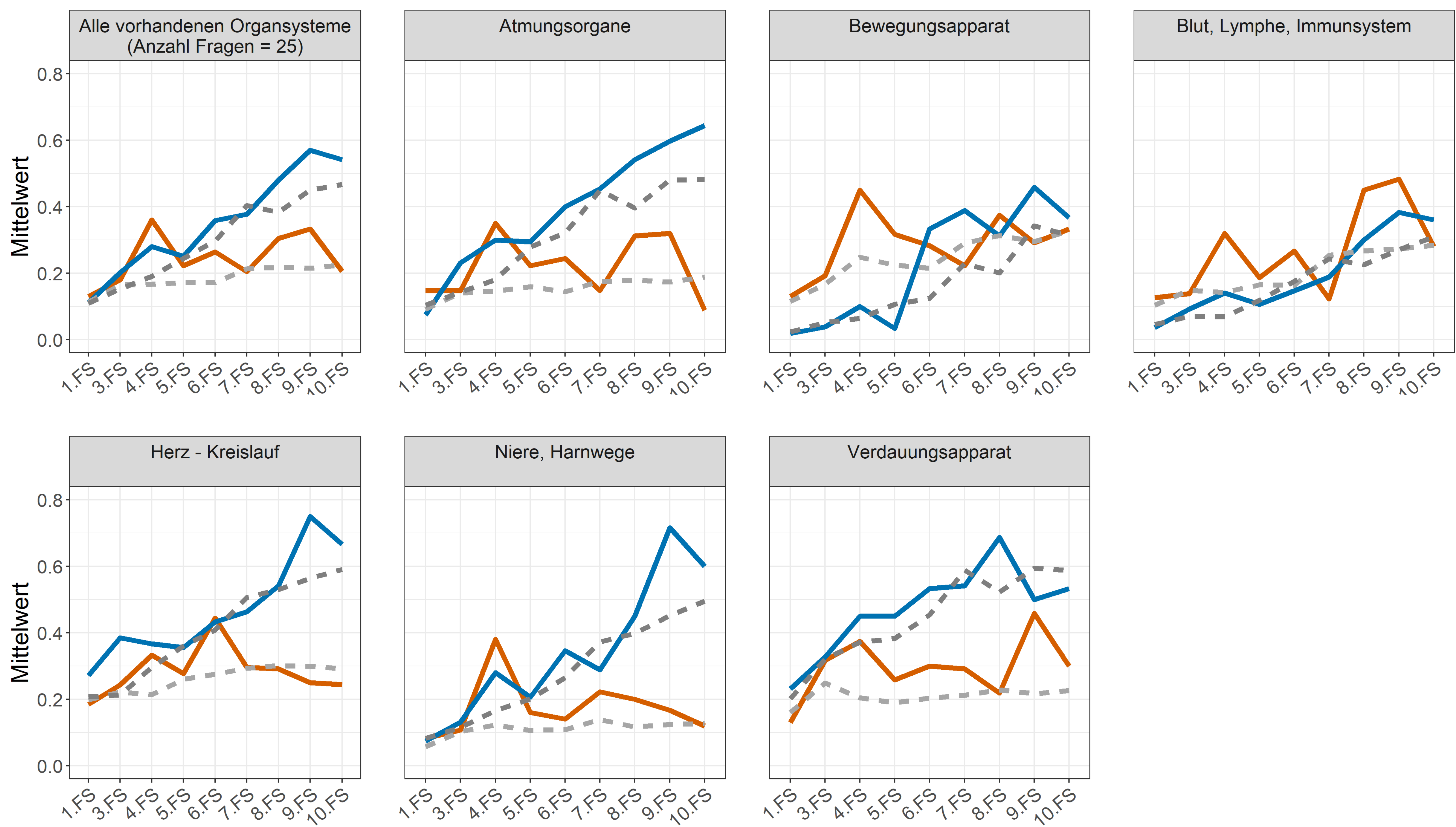

### Fach: Klinische Chemie, Labordiagnostik

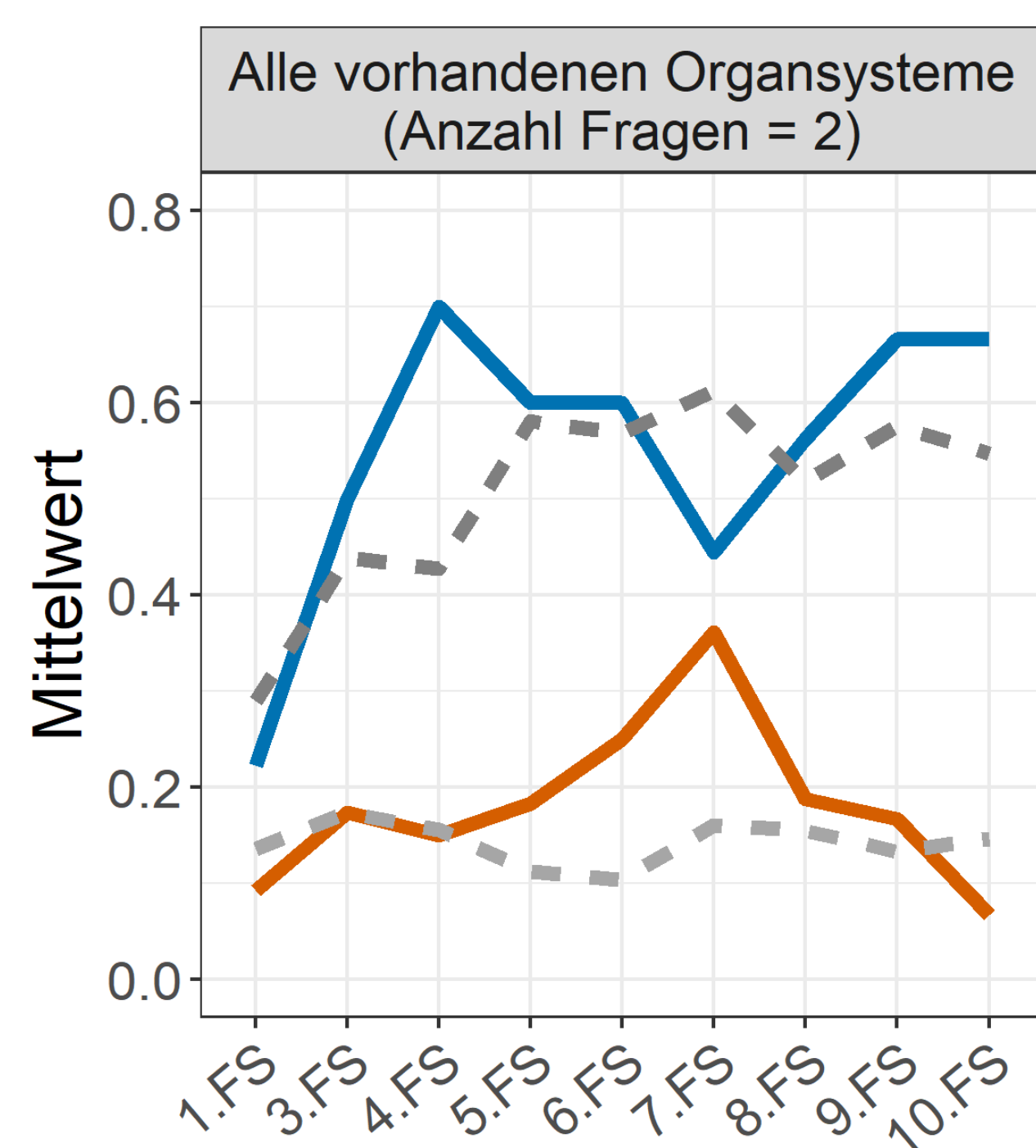

### Fach: Kinderheilkunde

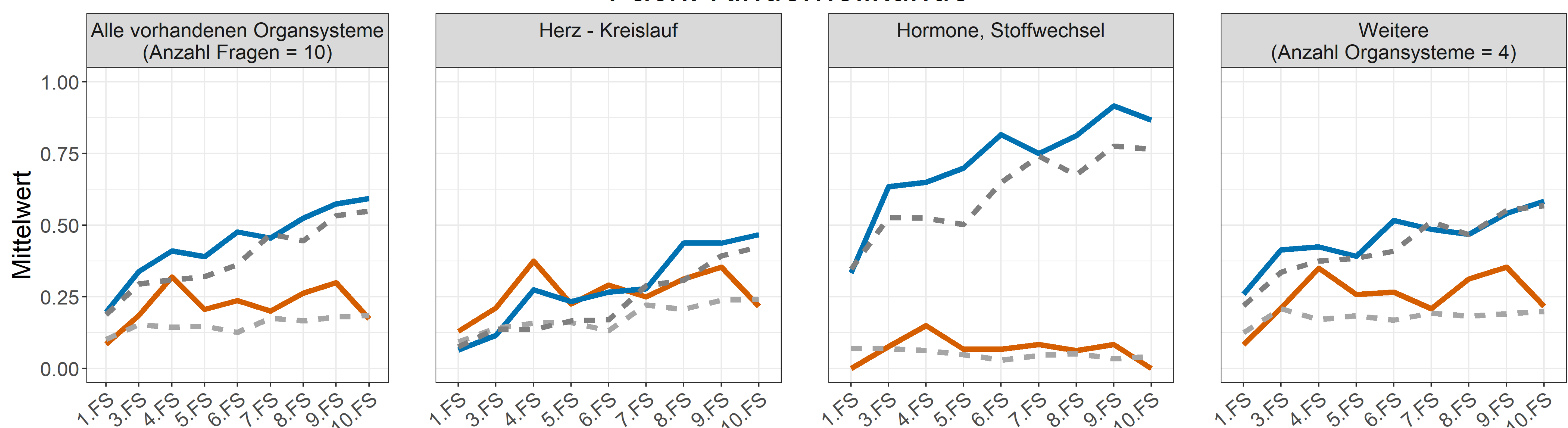



# Universität Duisburg-Essen

## Ergebnisse des Progress Test Medizin vom WS 2020/21

AG Progress Test Medizin  
Charité - Universitätsmedizin Berlin

Fach: Med. Psychologie/Soziologie

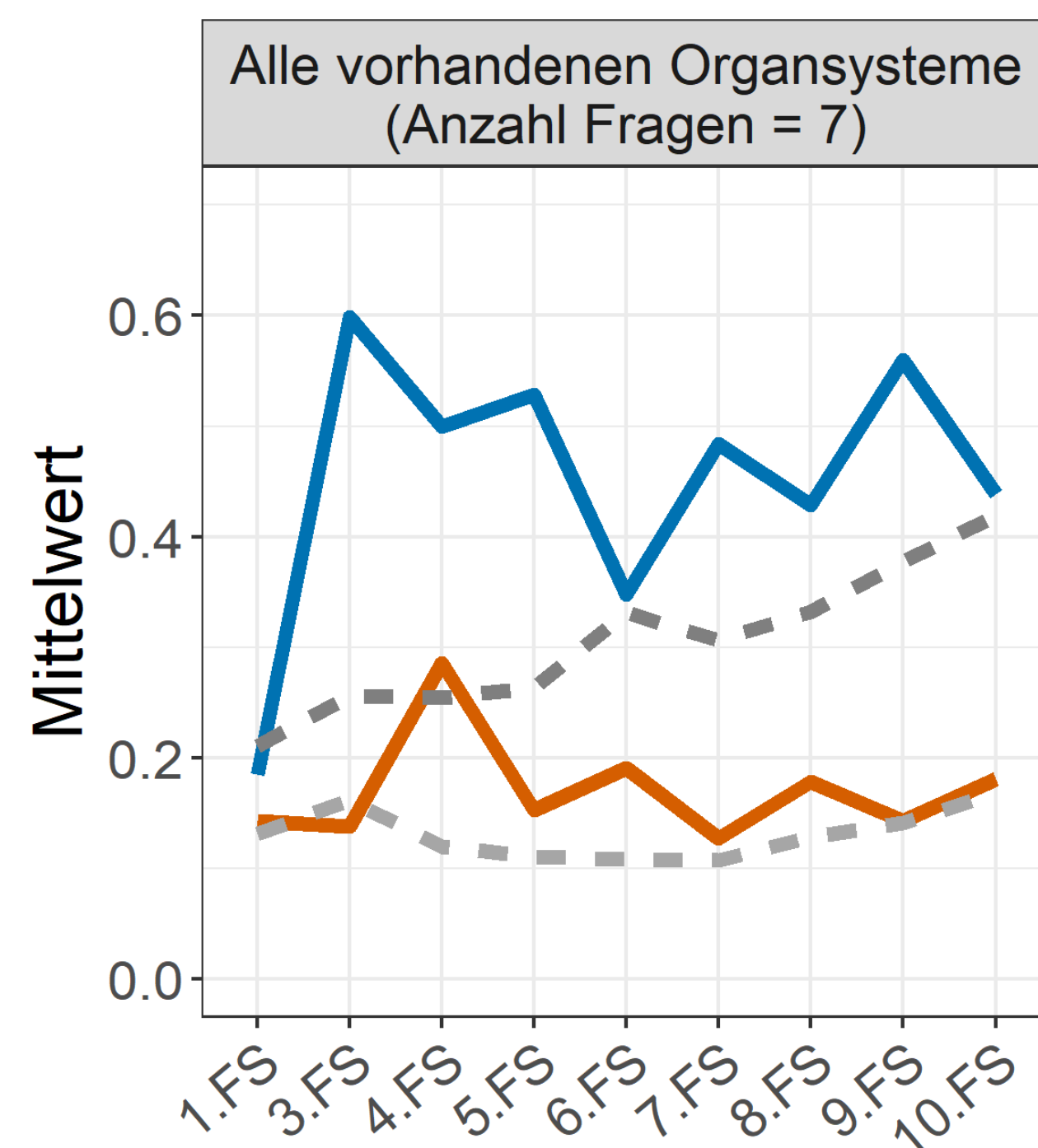

Fach: Neurologie

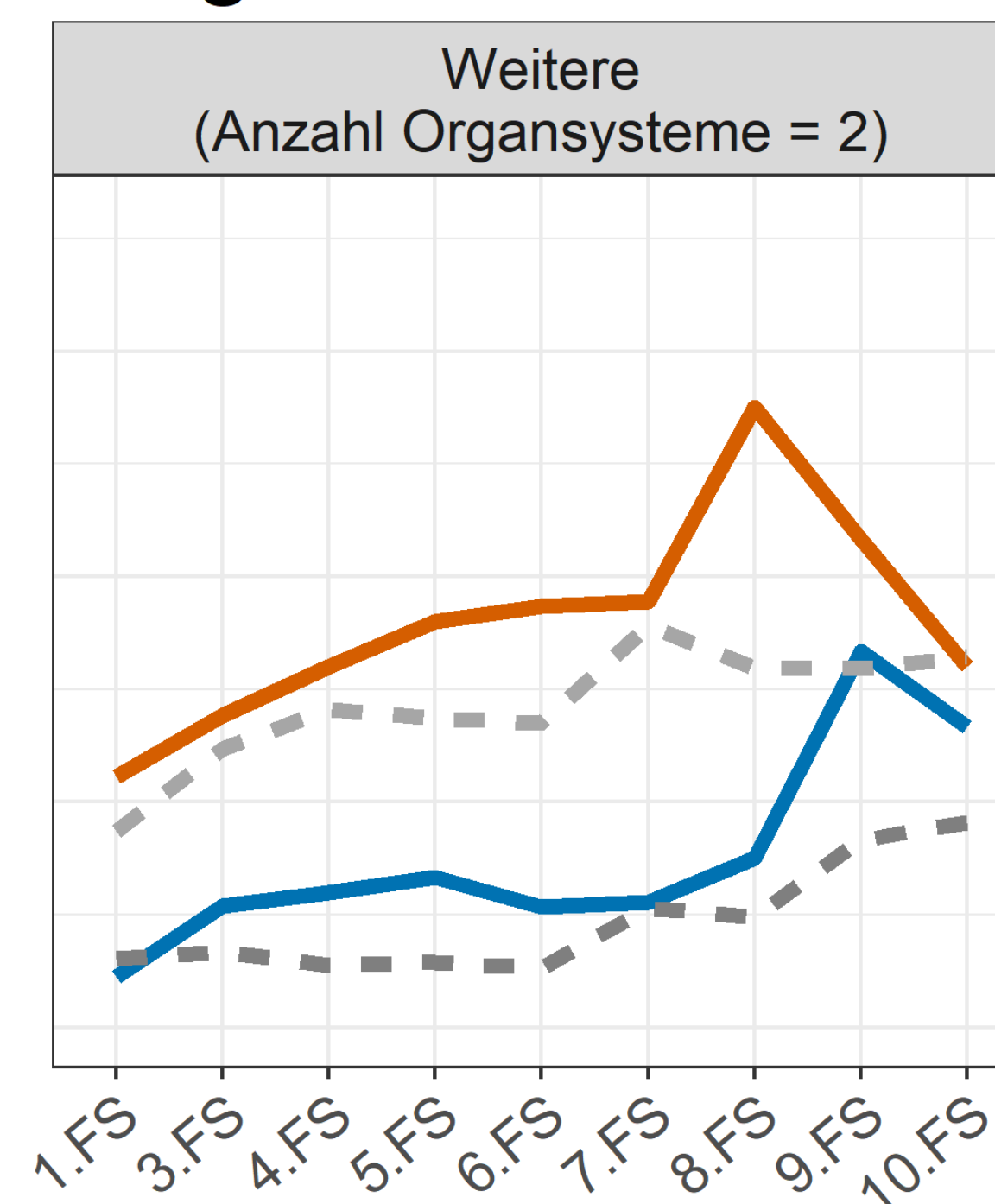
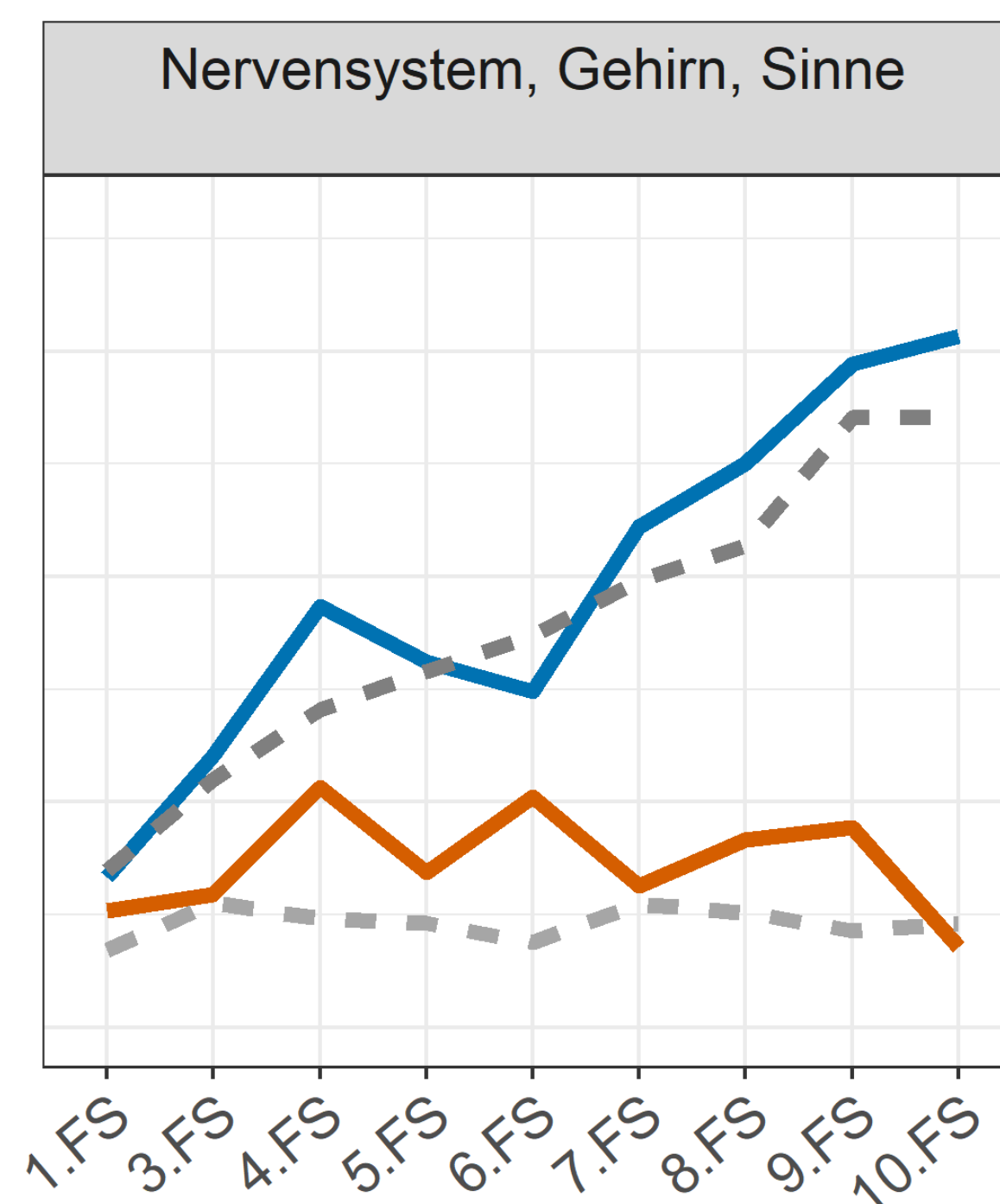
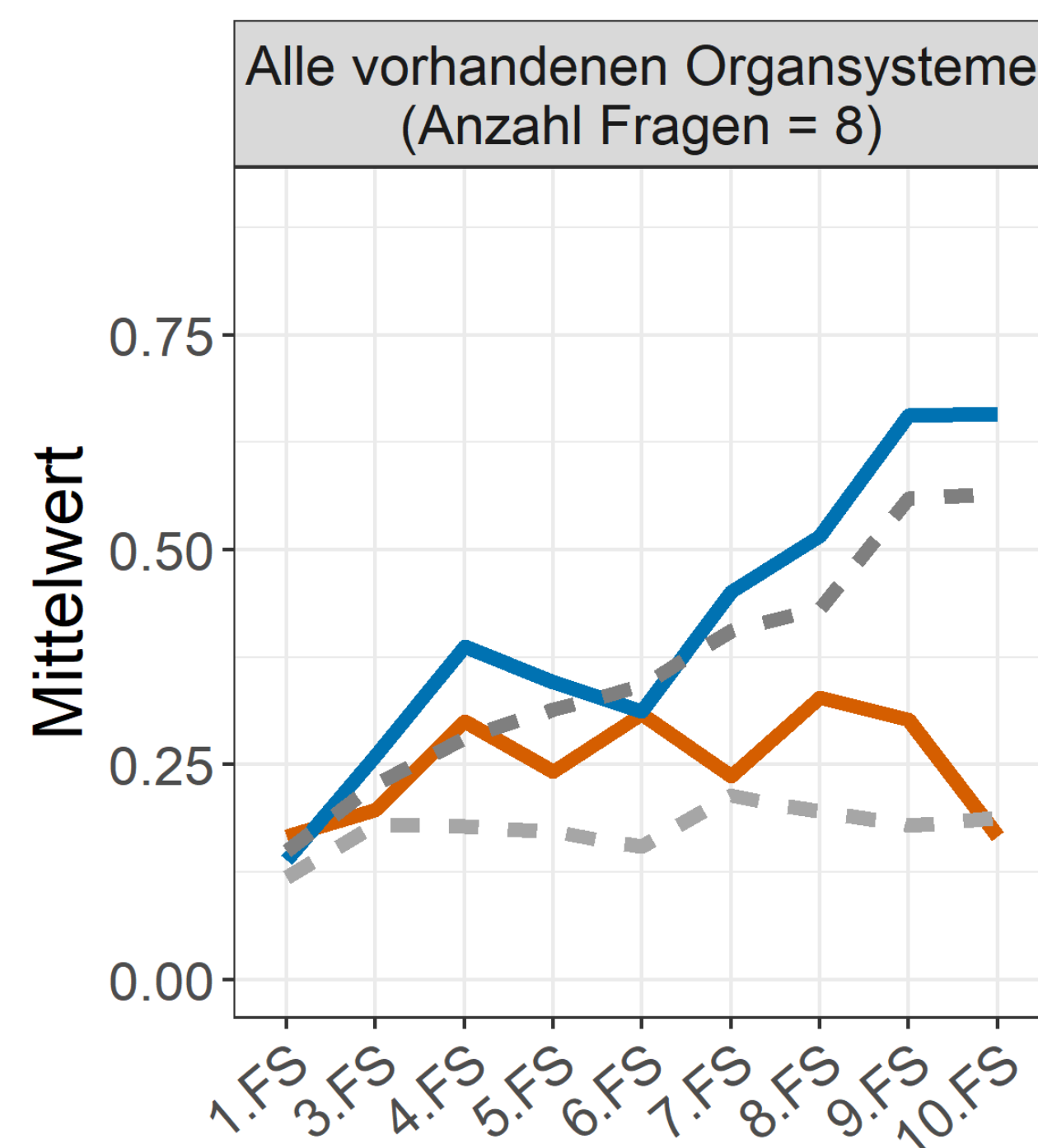

Fach: Naturheilverfahren, Physikalische Medizin

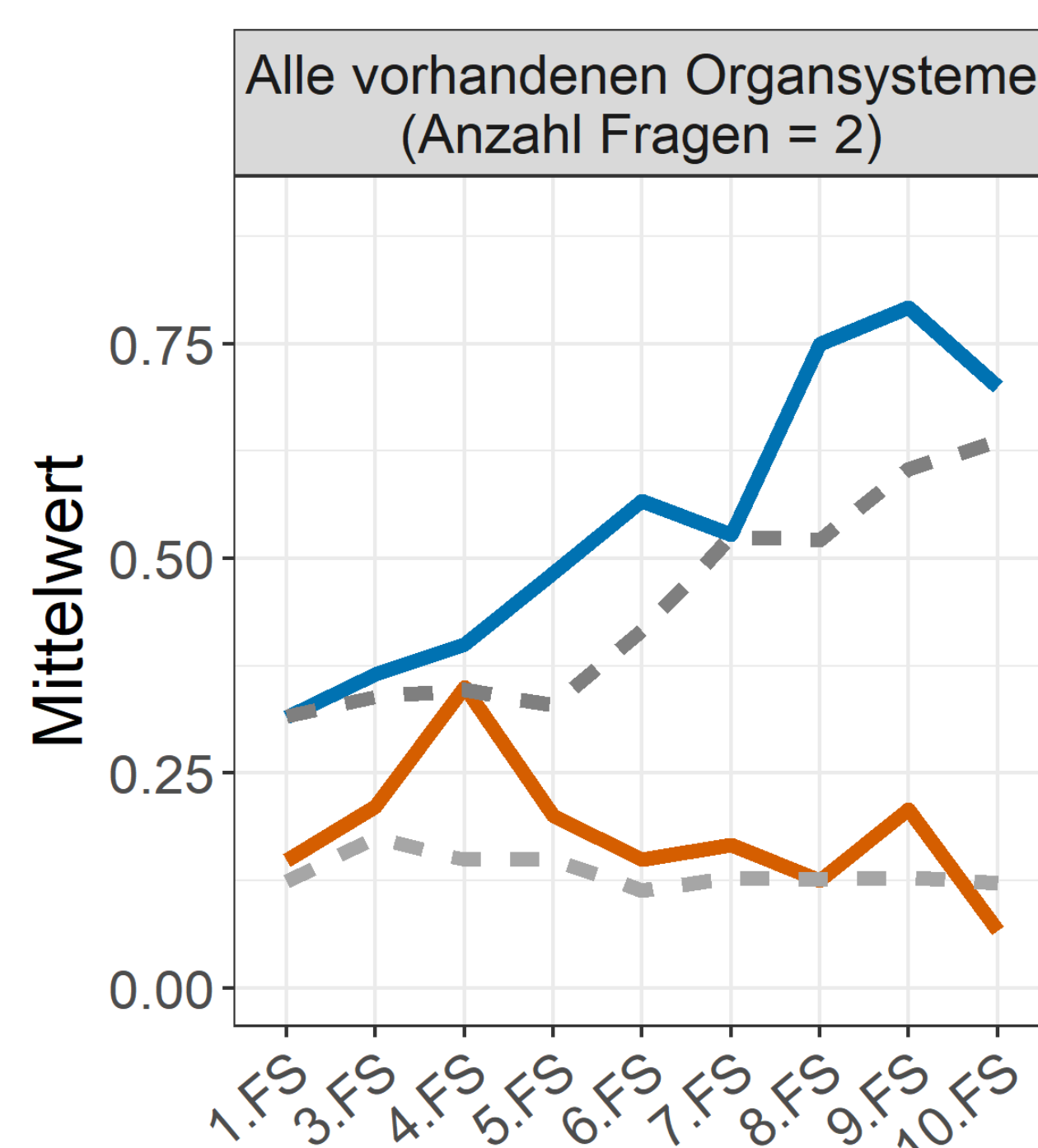

Fach: Orthopädie

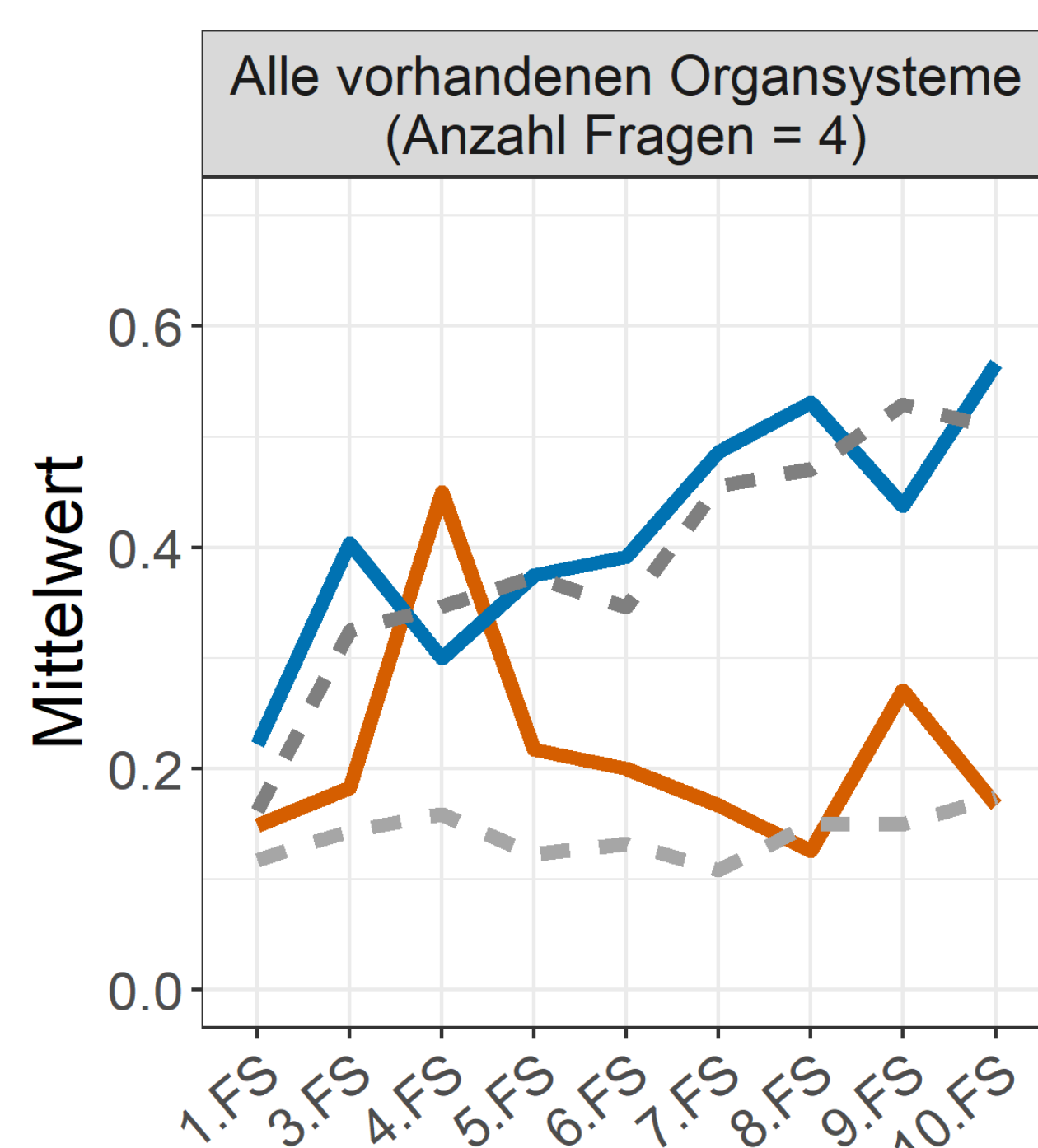



# Universität Duisburg-Essen

## Ergebnisse des Progress Test Medizin vom WS 2020/21

AG Progress Test Medizin  
Charité - Universitätsmedizin Berlin

### Fach: Pathologie

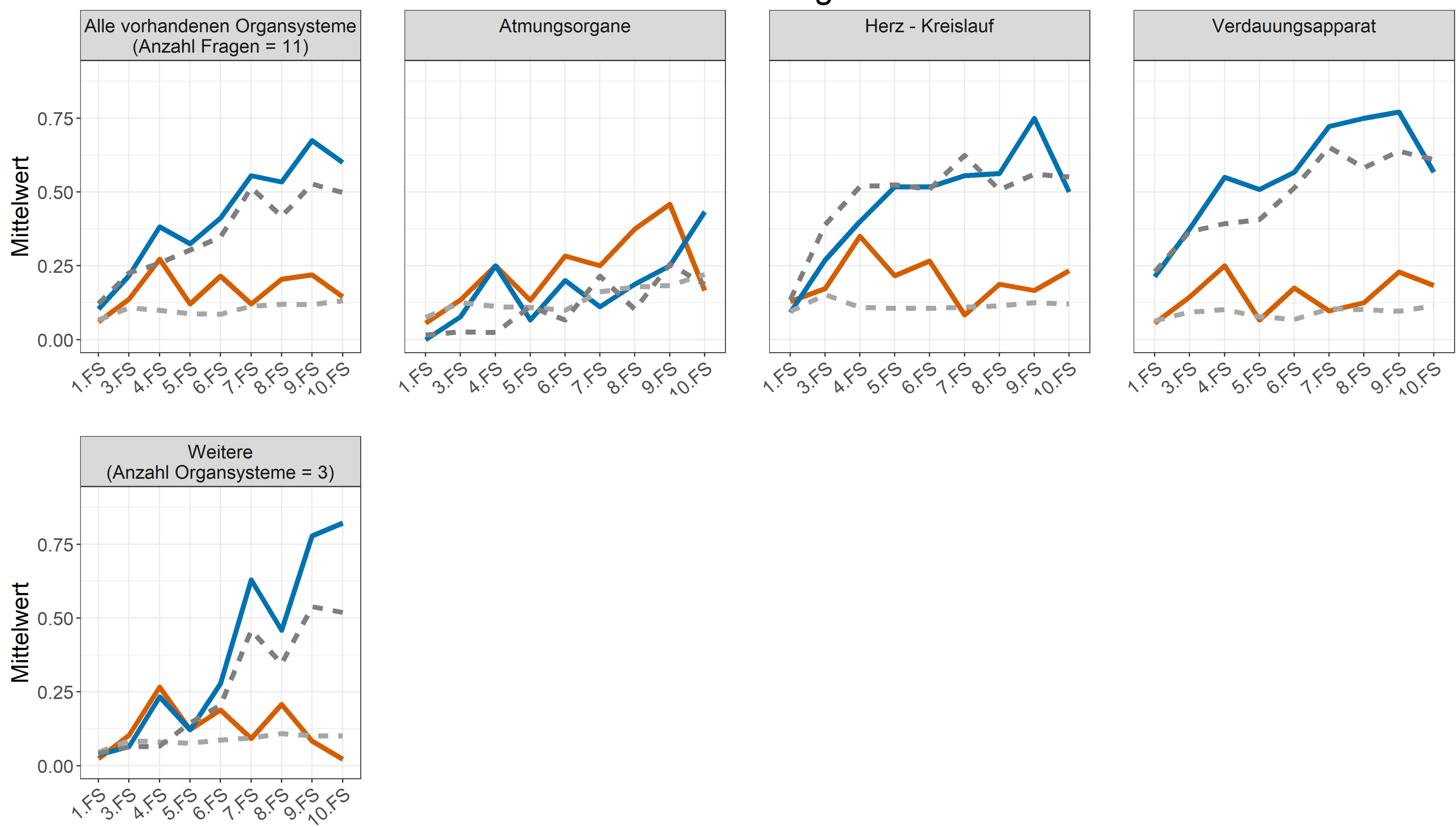

### Fach: Pharmakologie, Toxikologie

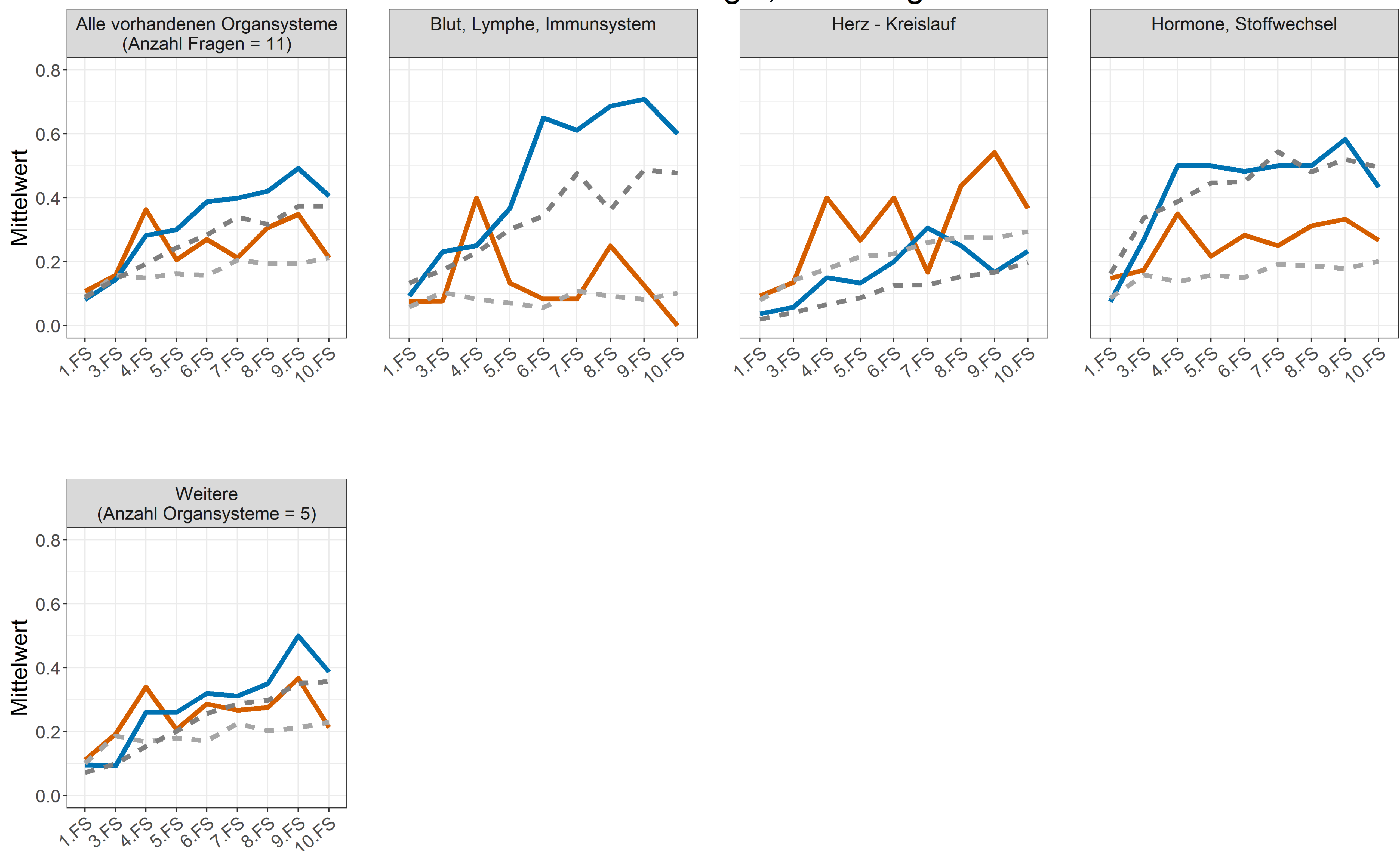



# Universität Duisburg-Essen

## Ergebnisse des Progress Test Medizin vom WS 2020/21

AG Progress Test Medizin  
Charité - Universitätsmedizin Berlin

### Fach: Physiologie, Physik

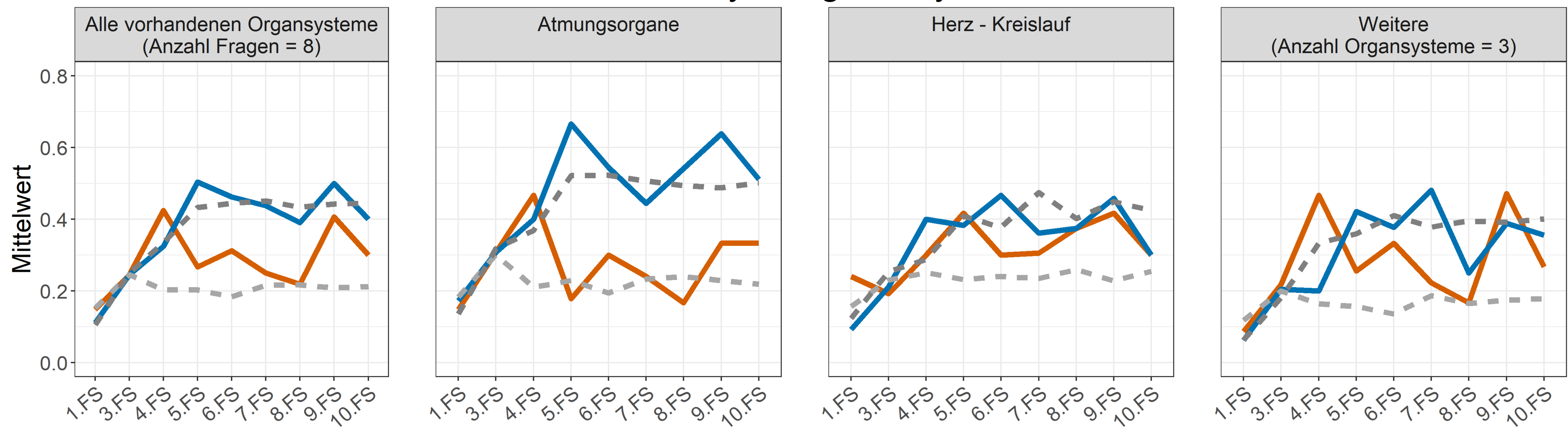

### Fach: Psychiatrie, Psychosomatik

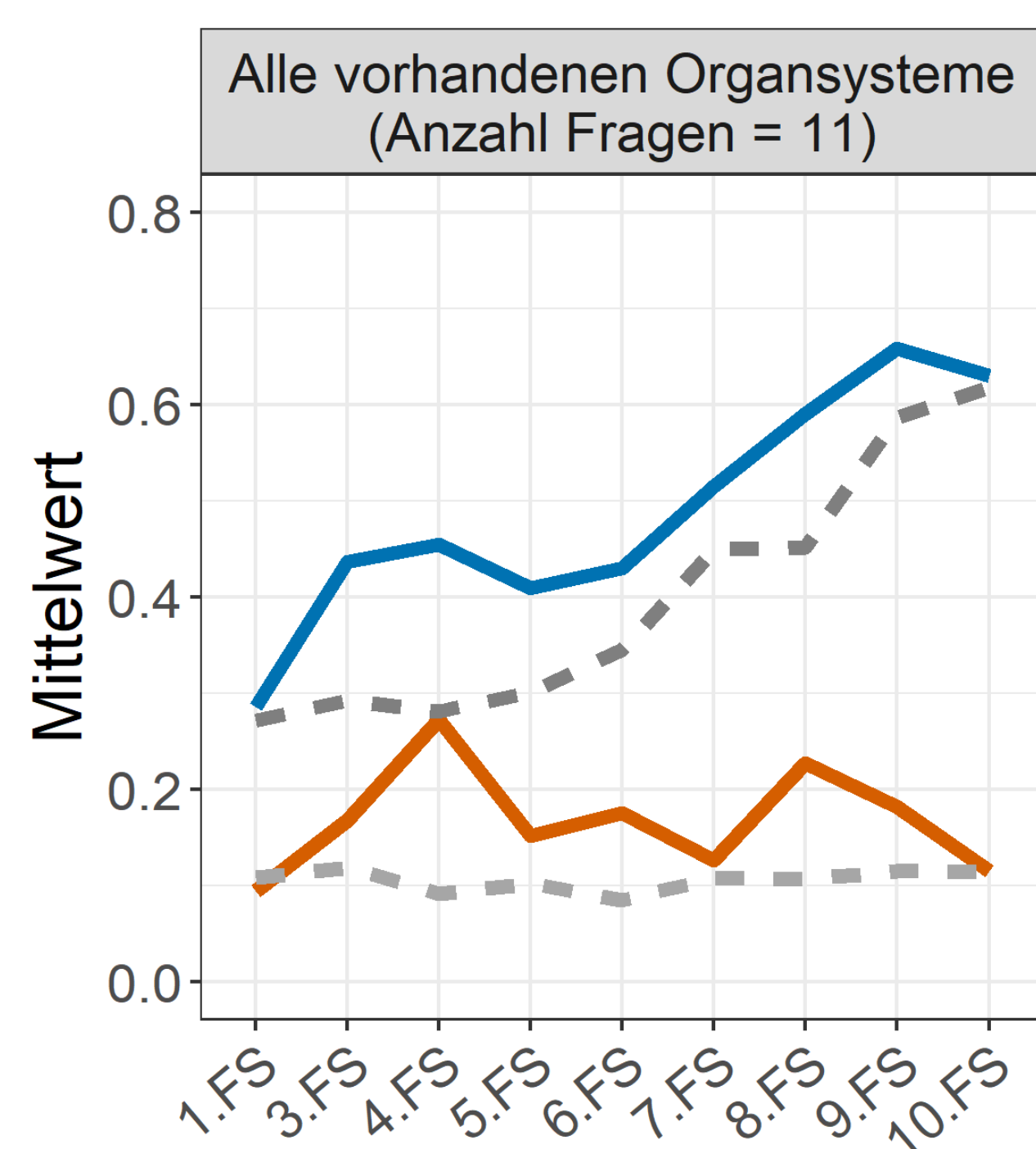

### Fach: Radiologie, Nuklearmedizin

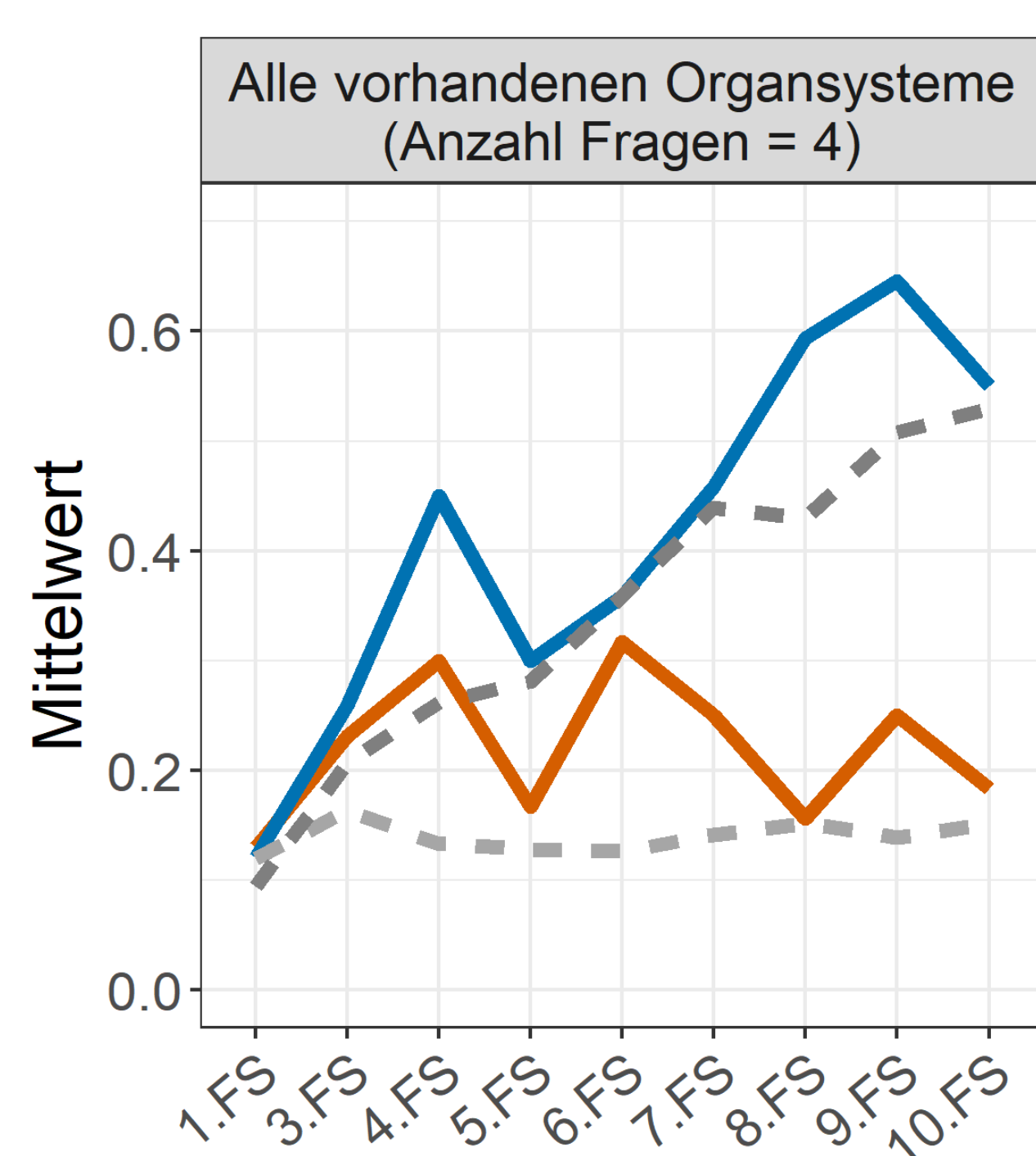

### Fach: Rechtsmedizin

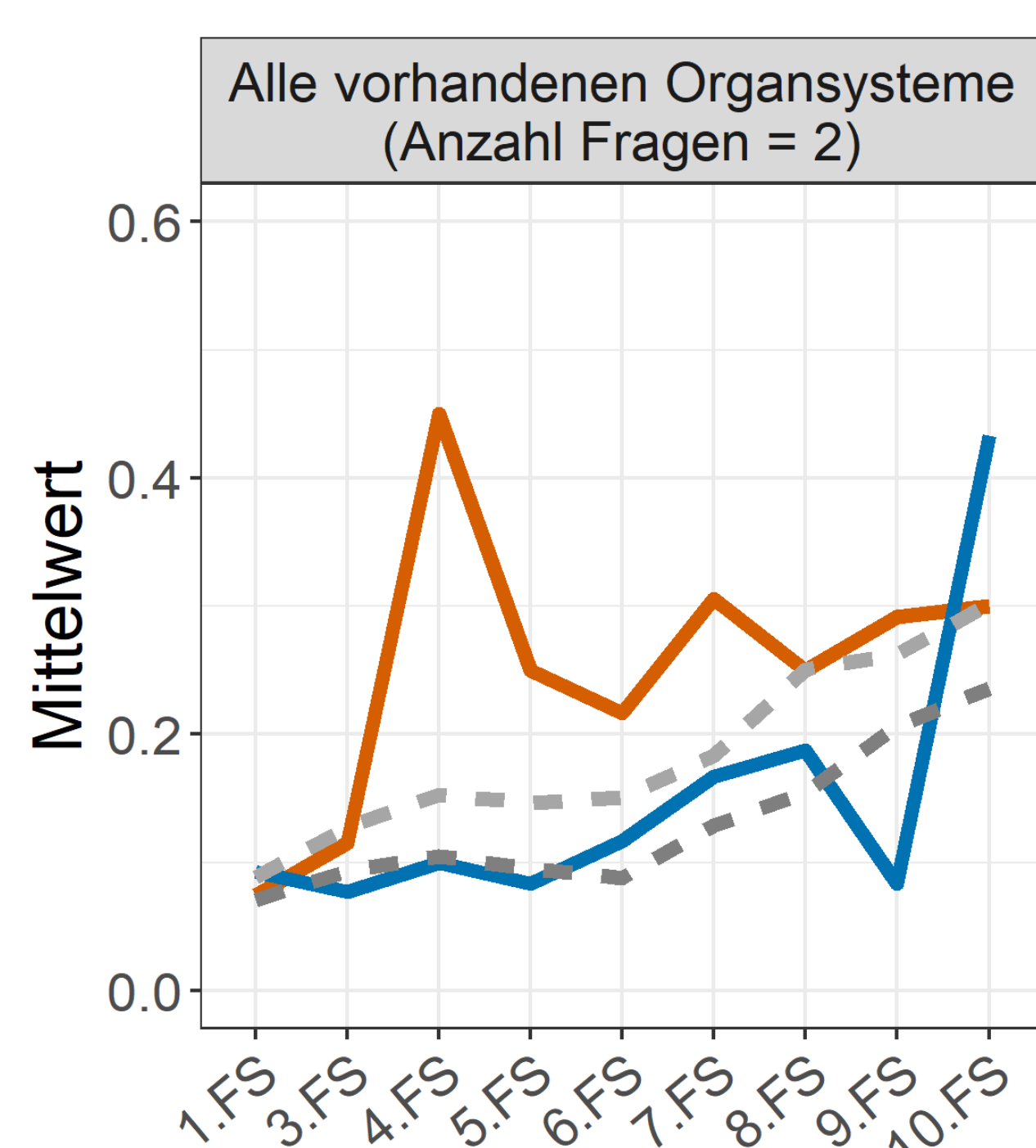



Universität Duisburg-Essen  
Ergebnisse des Progress Test Medizin vom WS 2020/21

AG Progress Test Medizin  
Charité - Universitätsmedizin Berlin

Fach: Urologie

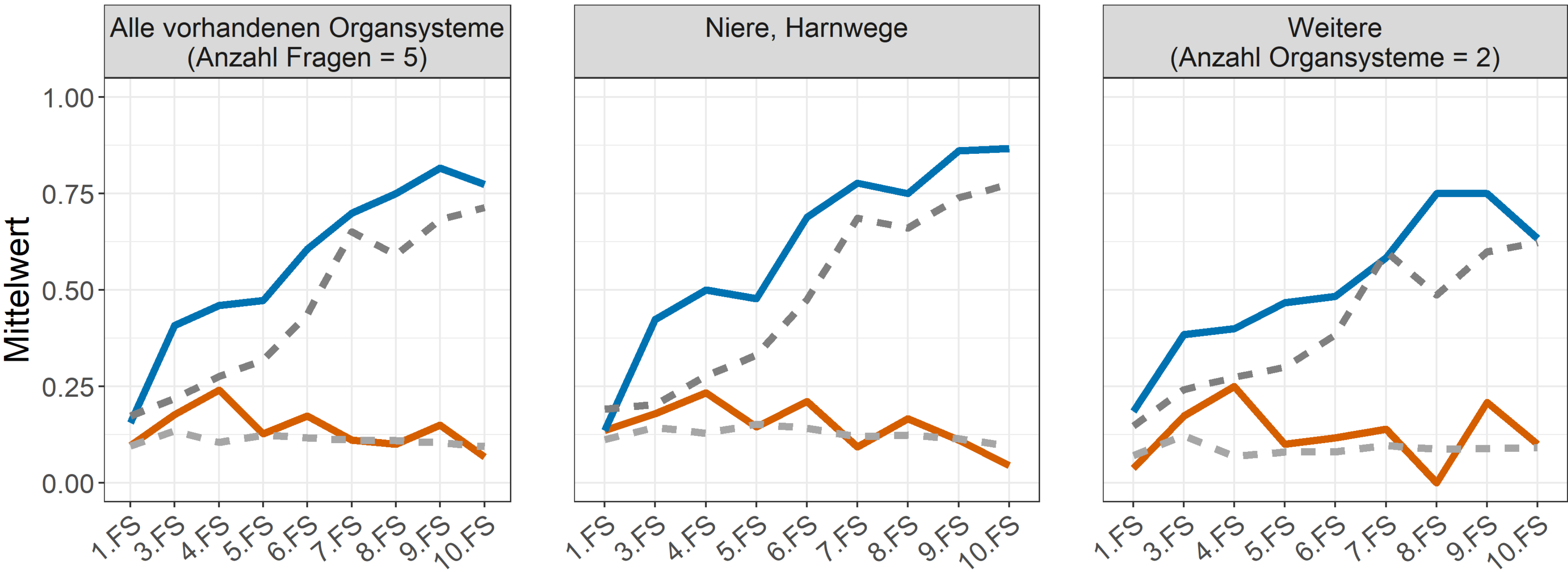

Verteilung der Fragen

	Algemeine Krankheitslehre	Atmungsorgane	Bewegungsapparat	Blut, Lymphe, Immunsystem	Geschlechtsorgane	Haut	Herz - Kreislauf	Hormone, Stoffwechsel	Methodik, Instrumente	Nervensystem, Gehirn, Sinne	Niere, Harnwege	Psyche, Soziales	Verdauungsapparat	Zelle
Allgemeinmedizin	1			1		3	1			1	1	3		
Anästhesiologie, Notfall- und Intensivmedizin	3				1	1	1							
Anatomie, Biologie	1	3					1	1	2			1	3	
Arbeits- und Sozialmedizin, Gesundheitswesen	2					1		1						
Augenheilkunde			1						2					
Biochemie, Chemie, Molekularbiologie						1	1						3	
Chirurgie	2	3				1			2	1		3		
Dermatologie, Venerologie				4										
Epidemiologie, med. Biometrie	1							5						
Frauenheilkunde und Geburtshilfe				8	1	1	1				1			
Hals-Nasen-Ohrenheilkunde		1	2						2					
Humangenetik	2								1				3	
Hygiene, Mikrobiologie			1		2								1	
Innere Medizin	6	2	5			3				5		4		
Kinderheilkunde	1	1			1	4	2			1				
Klinische Chemie, Labordiagnostik			1				1							
Med. Psychologie/Soziologie											7			
Naturheilverfahren, Physikalische Medizin			1	1										
Neurologie						1	1		6					
Orthopädie			4											
Pathologie		2		1	1		2	1				4		
Pharmakologie, Toxikologie	1	1		2			2	2		1	1		1	
Physiologie, Physik		3	1				2			1			1	
Psychiatrie, Psychosomatik											11			
Radiologie, Nuklearmedizin	1						1					1	1	
Rechtsmedizin	1		1											
Urologie				1	1					3				



# Universität Duisburg-Essen

## Ergebnisse des Progress Test Medizin vom WS 2020/21

AG Progress Test Medizin  
Charité - Universitätsmedizin Berlin

### Leistungen pro Organsystem nach Semestern

#### Organsystem: Allgemeine Krankheitslehre

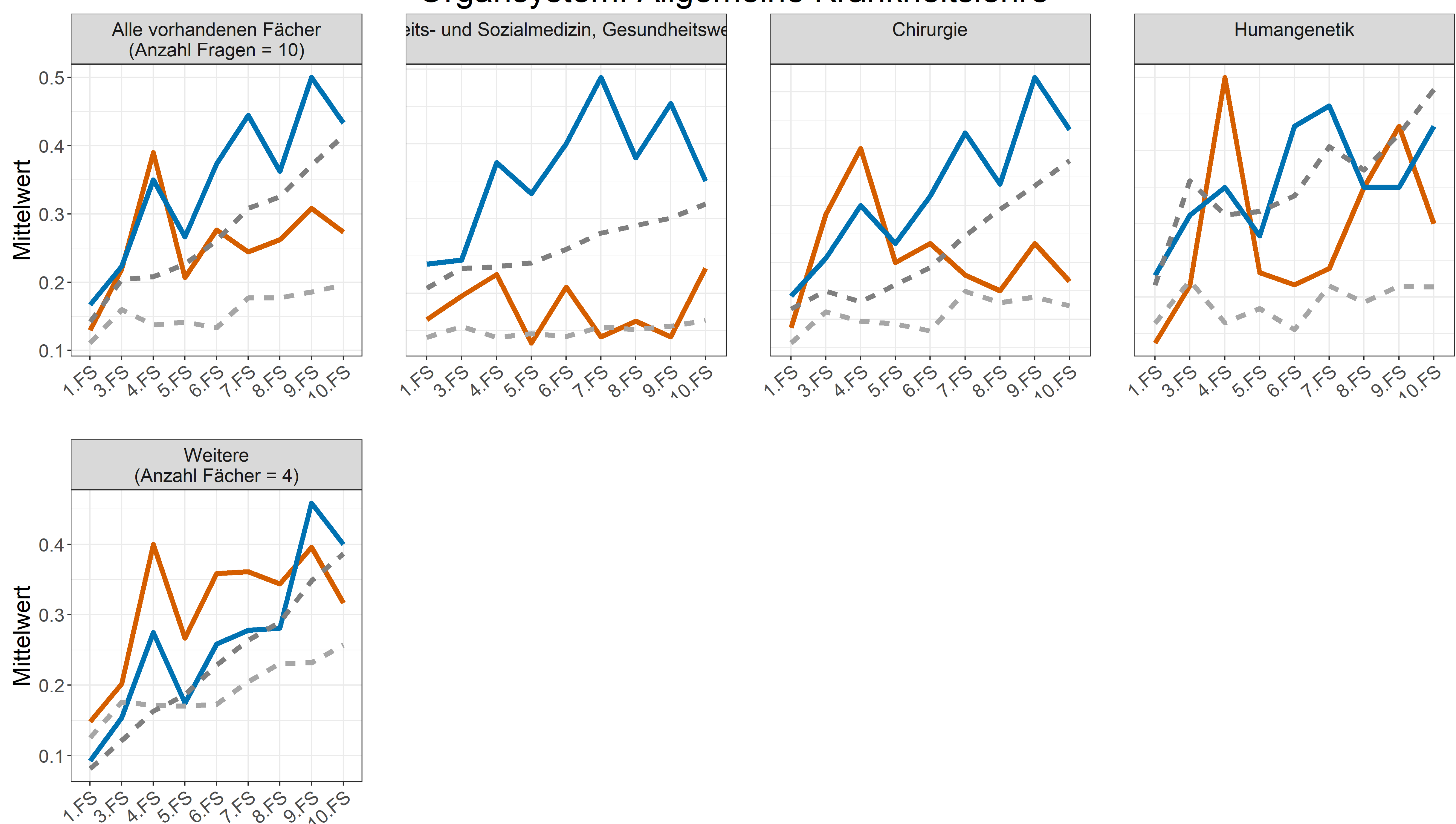

Fächer, die mit nur einer Frage in diesem Organsystem vertreten sind, wurden als "Weitere" zusammengefasst.

- Anteil der richtigen Antworten an unserer Uni
- Anteil der richtigen Antworten an den anderen Unis
- Anteil der falschen Antworten an unserer Uni
- Anteil der falschen Antworten an den anderen Unis

Hinweis: Bei den Übersichten werden nur Semester mit > 15 ernsthaften Testteilnahmen dargestellt, bei den Organ - und Fächerprofilen hingegen werden alle ernsthaften Teilnahmen berücksichtigt, unabhängig von der Anzahl pro Semester.



# Universität Duisburg-Essen

## Ergebnisse des Progress Test Medizin vom WS 2020/21

AG Progress Test Medizin  
Charité - Universitätsmedizin Berlin

### Organsystem: Atmungsorgane

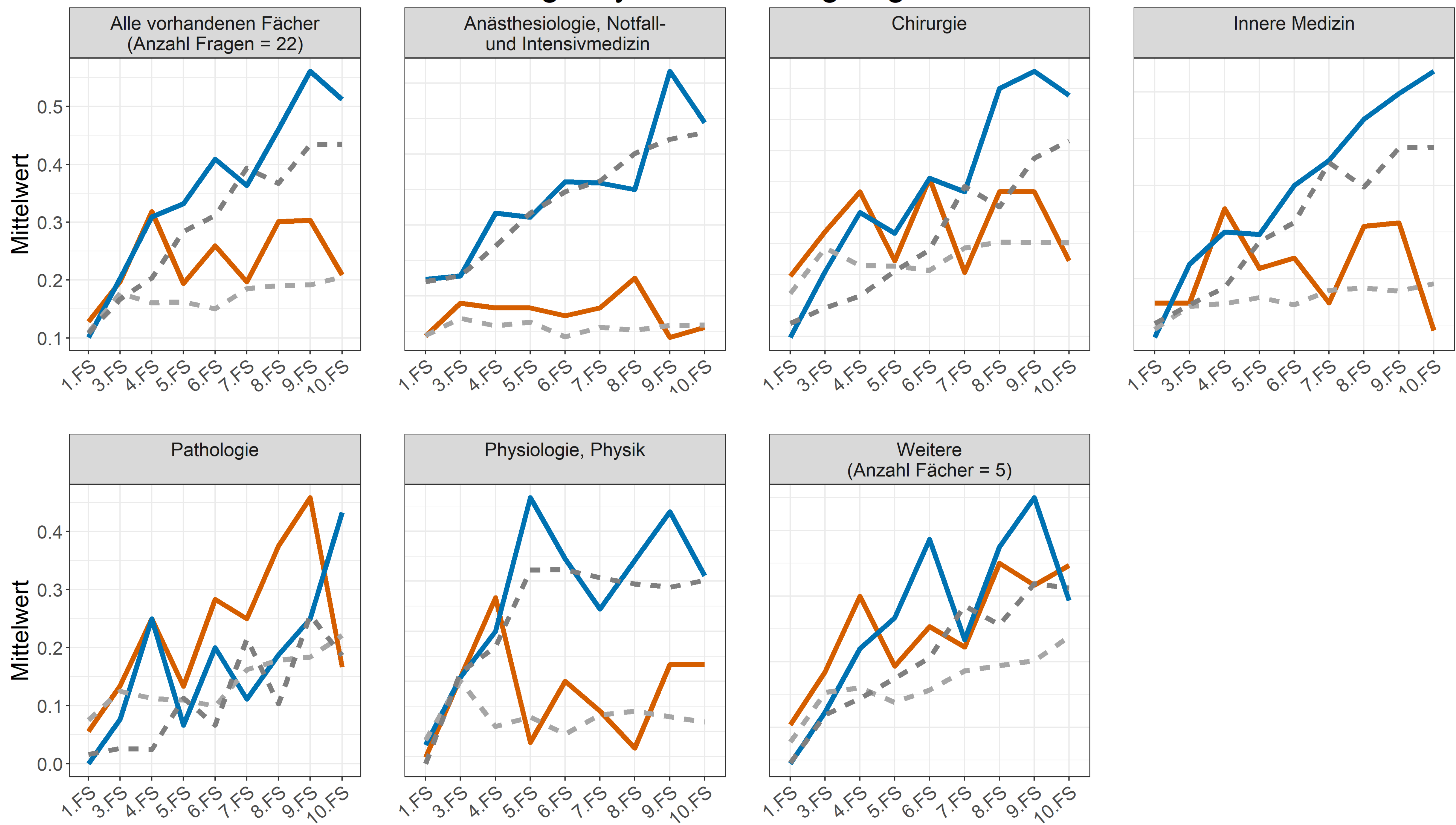

### Organsystem: Bewegungsapparat

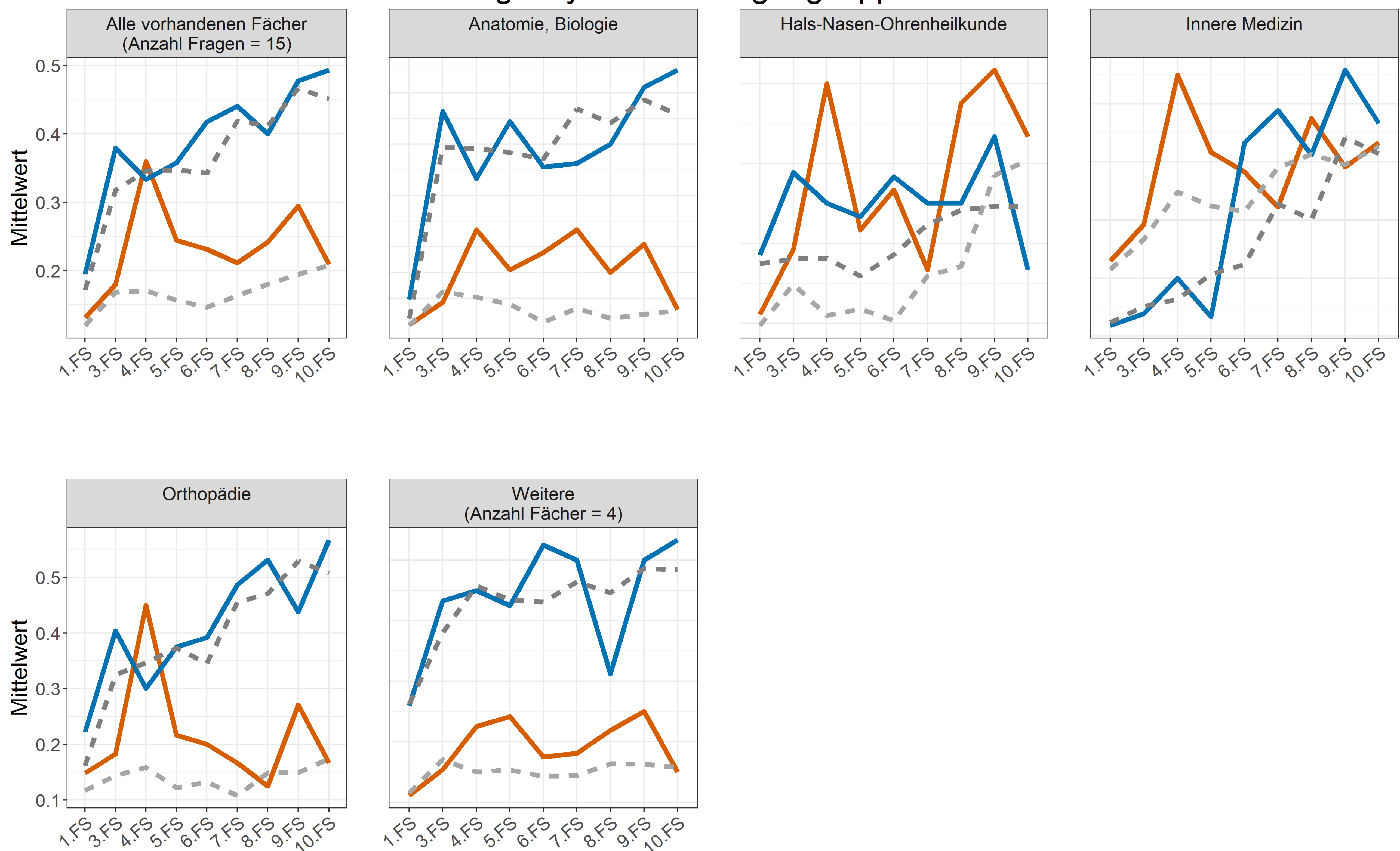



# Universität Duisburg-Essen

## Ergebnisse des Progress Test Medizin vom WS 2020/21

AG Progress Test Medizin  
Charité - Universitätsmedizin Berlin

### Organsystem: Blut, Lymphe, Immunsystem

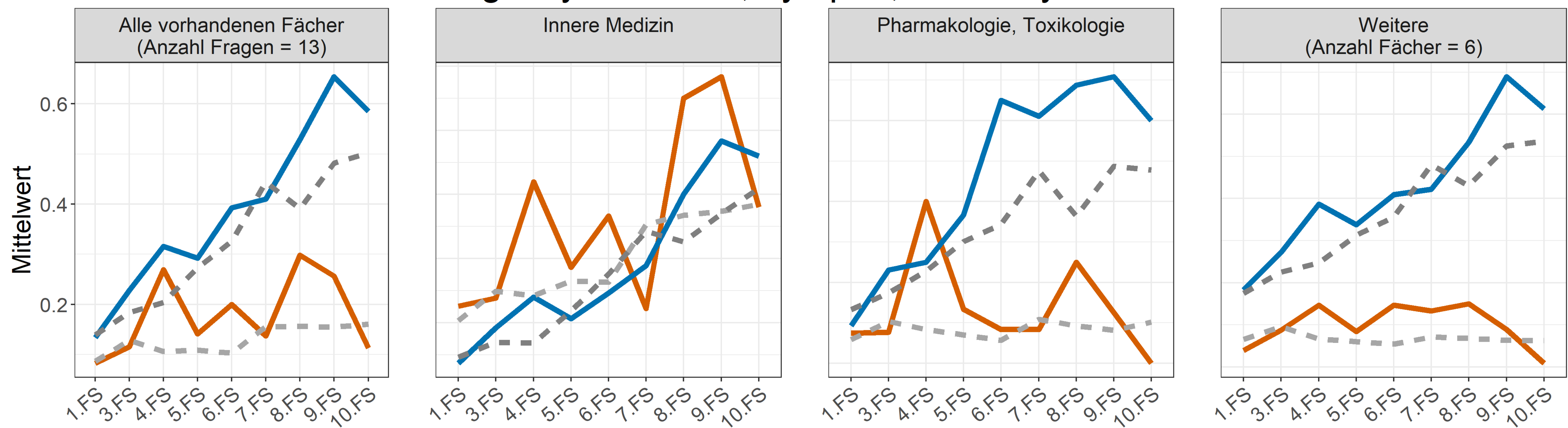

### Organsystem: Geschlechtsorgane

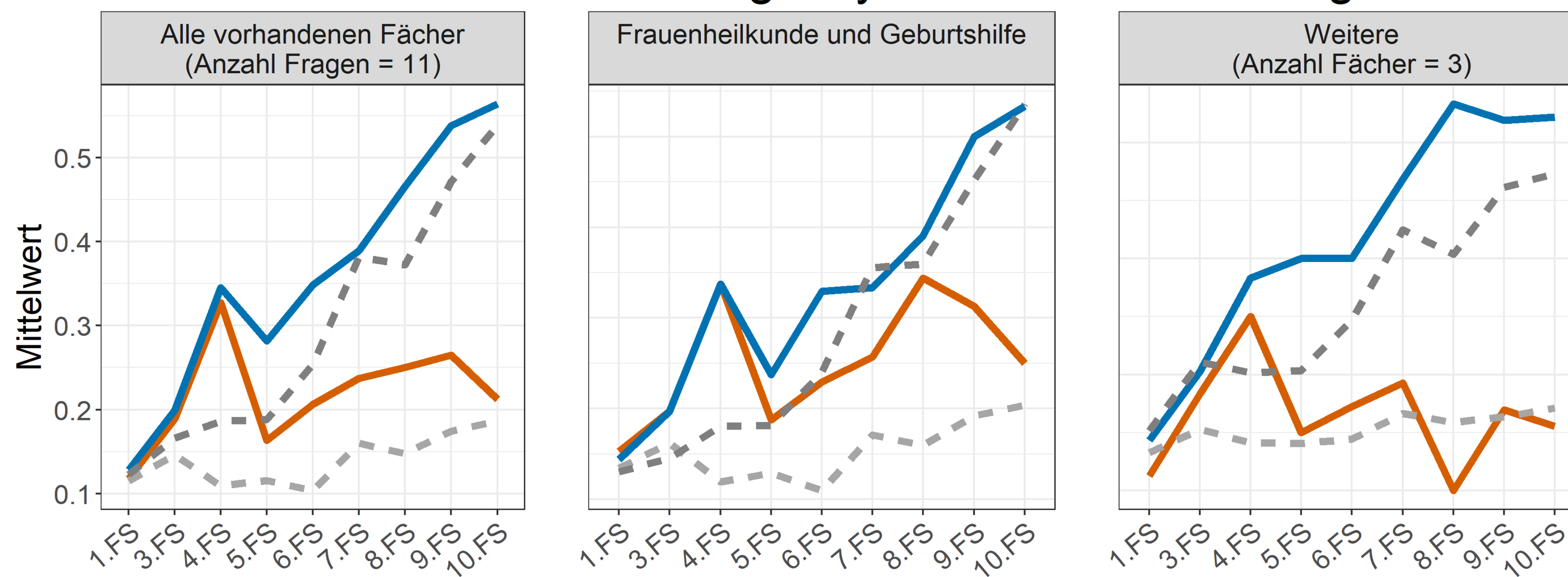

### Organsystem: Haut

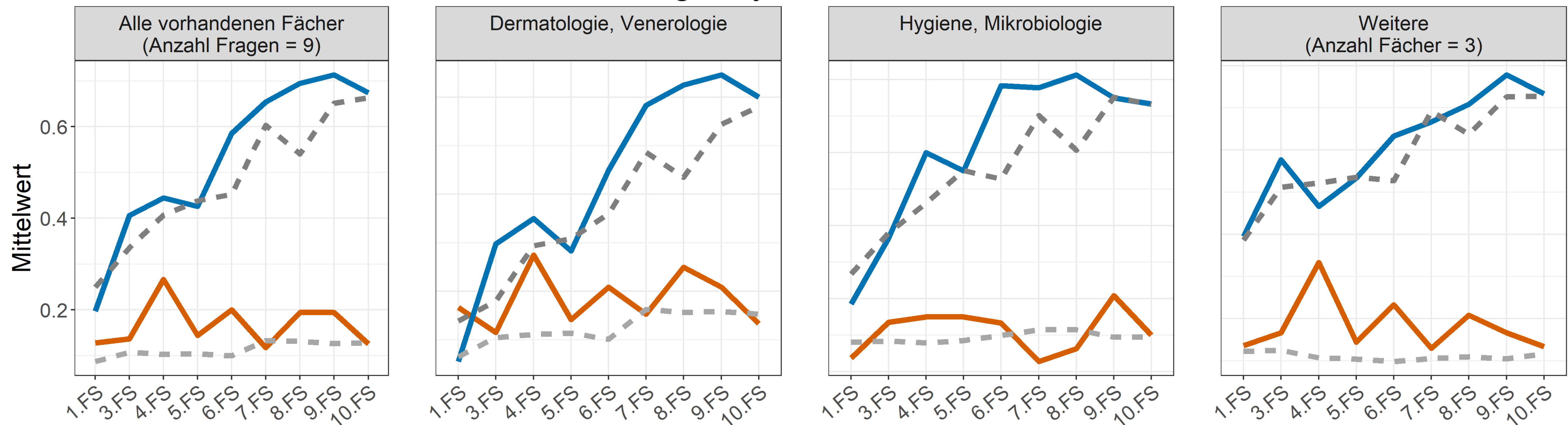



# Universität Duisburg-Essen

## Ergebnisse des Progress Test Medizin vom WS 2020/21

AG Progress Test Medizin  
Charité - Universitätsmedizin Berlin

### Organsystem: Herz - Kreislauf



### Organsystem: Hormone, Stoffwechsel

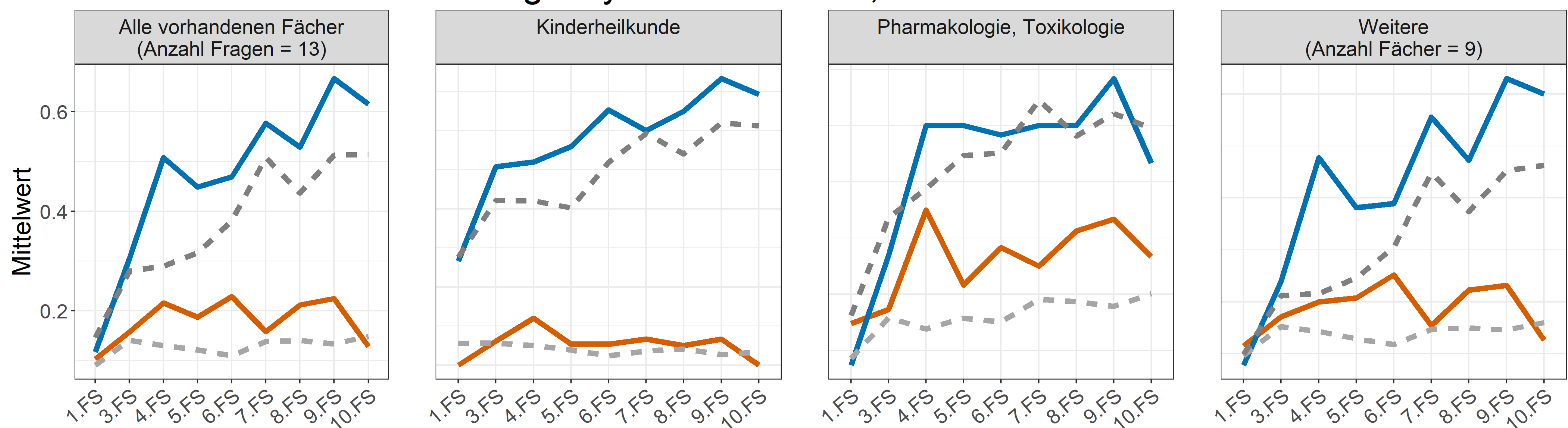

### Organsystem: Methodik, Instrumente

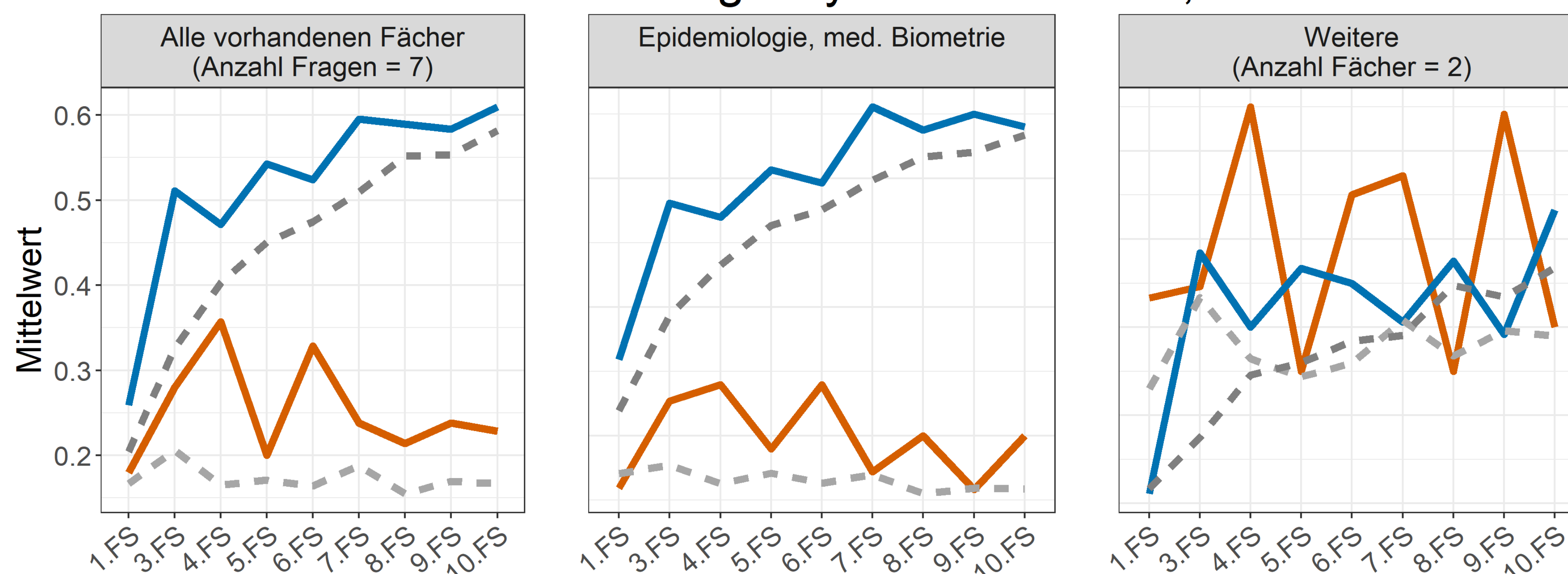



# Universität Duisburg-Essen

## Ergebnisse des Progress Test Medizin vom WS 2020/21

AG Progress Test Medizin  
Charité - Universitätsmedizin Berlin

### Organsystem: Nervensystem, Gehirn, Sinne

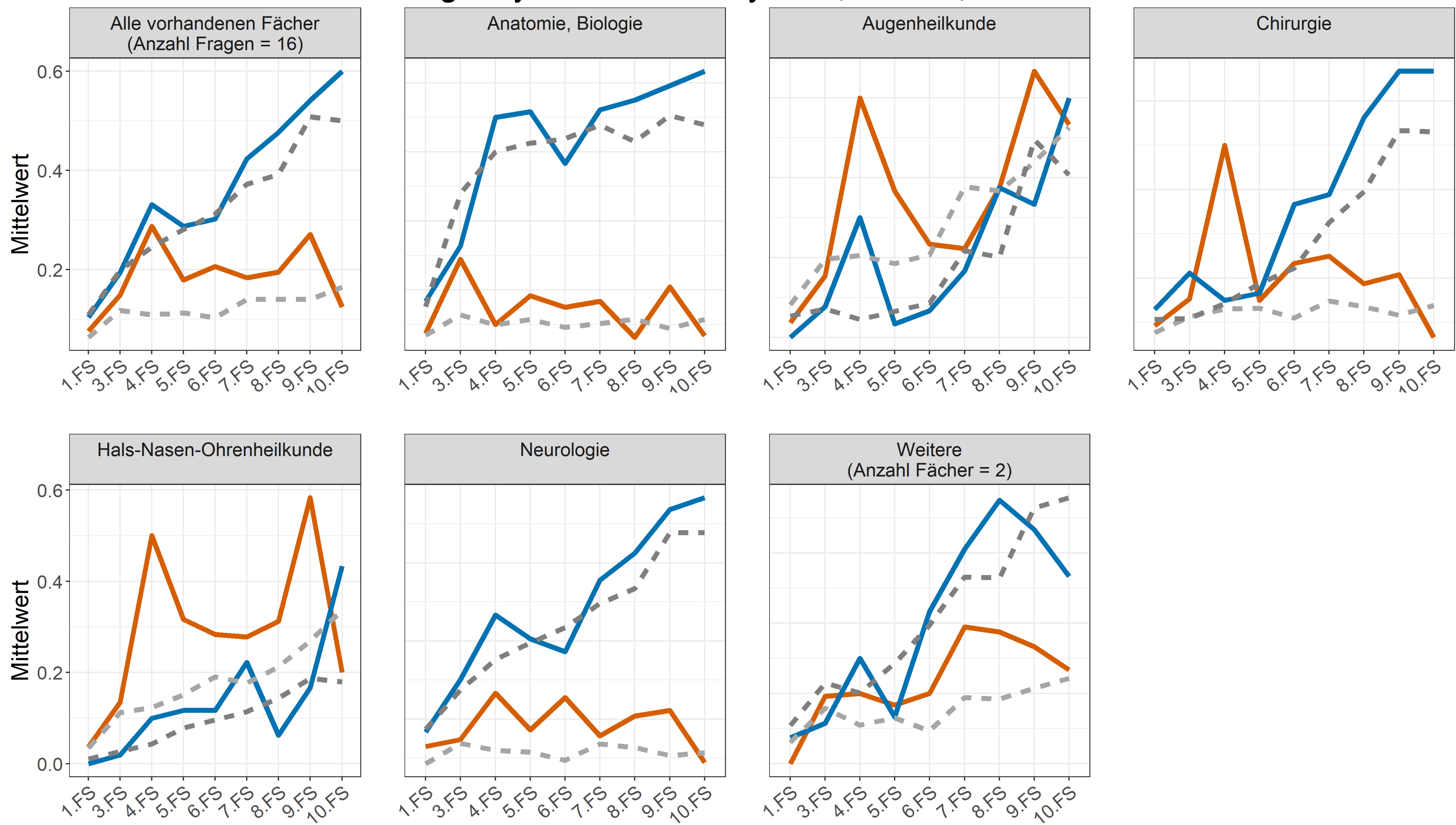

### Organsystem: Niere, Harnwege

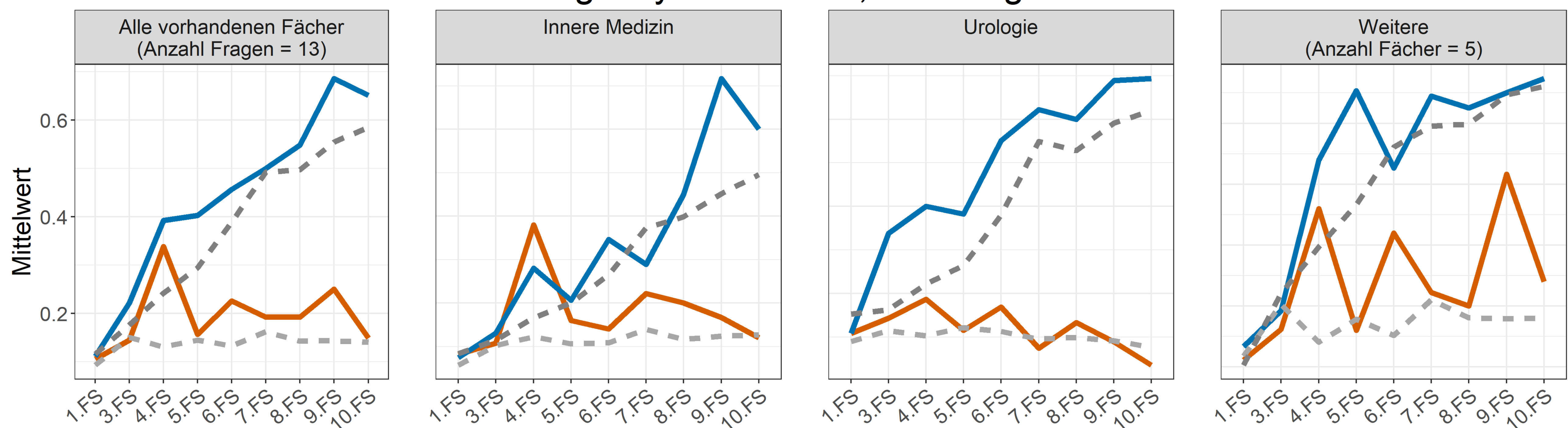

### Organsystem: Psyche, Soziales

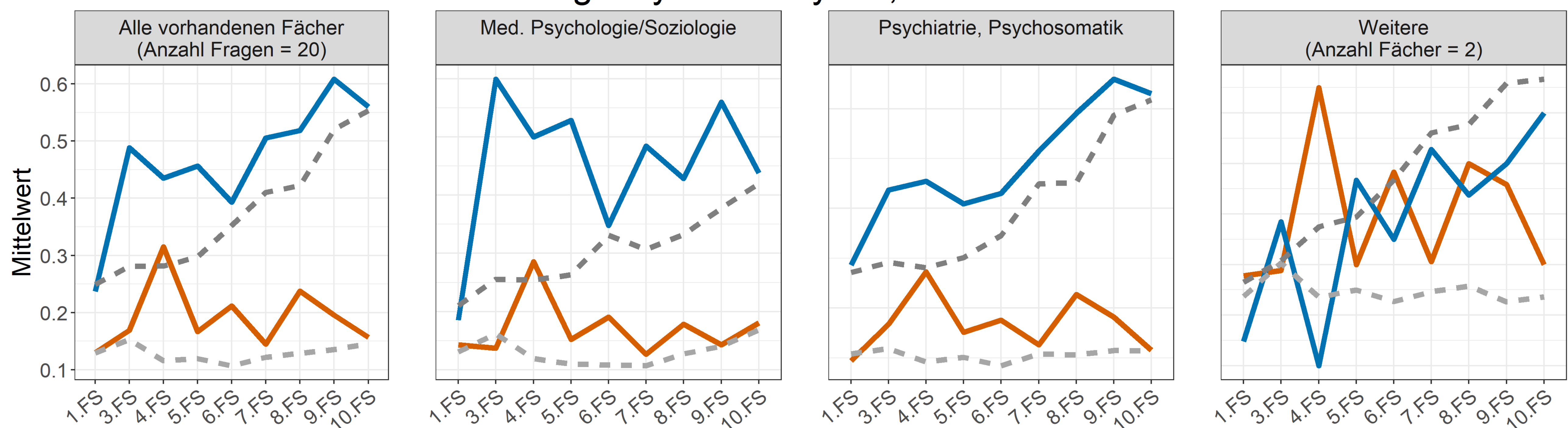



# Universität Duisburg-Essen

## Ergebnisse des Progress Test Medizin vom WS 2020/21

AG Progress Test Medizin  
Charité - Universitätsmedizin Berlin

### Organsystem: Verdauungsapparat

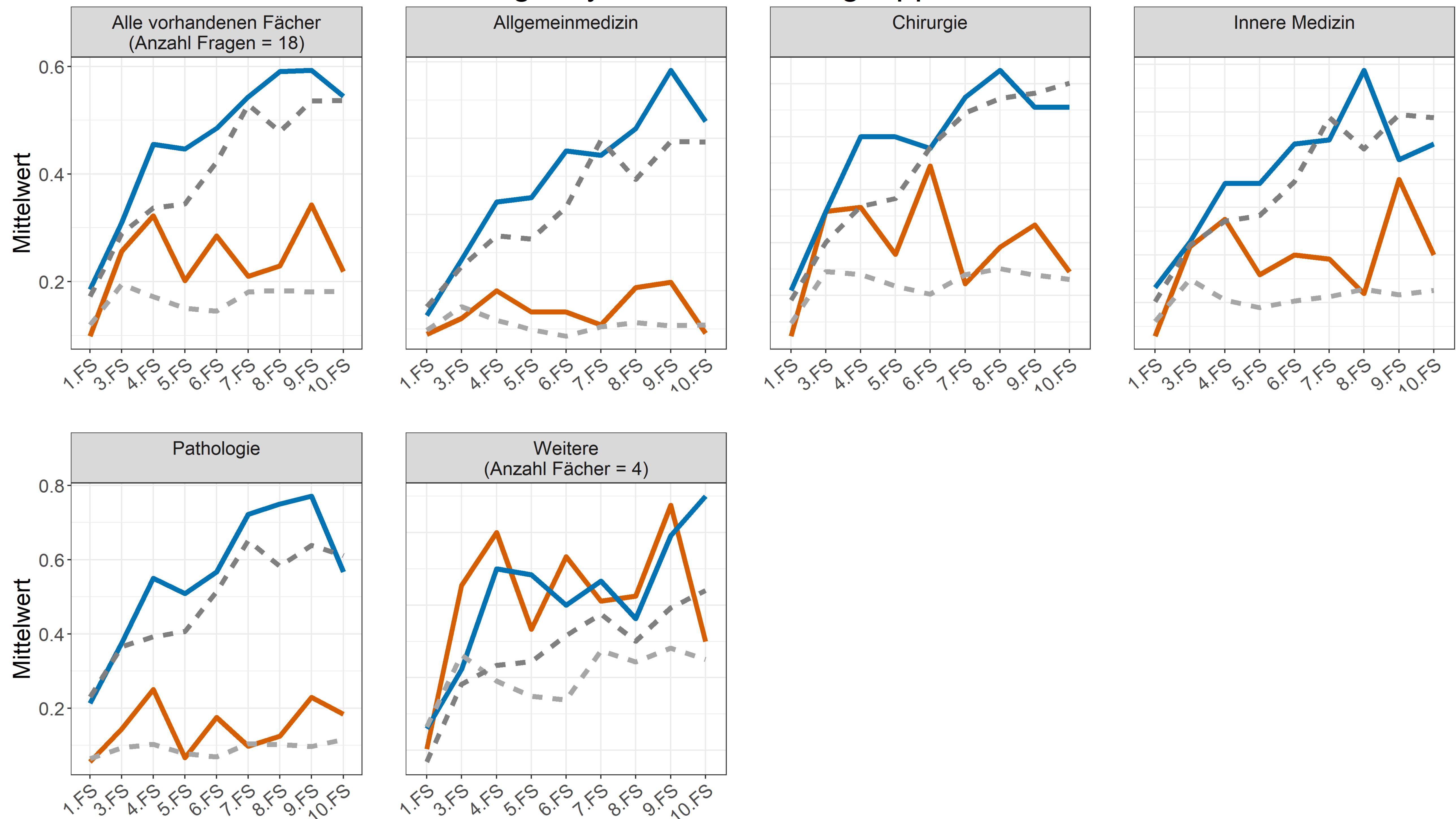

### Organsystem: Zelle

